



CUENTAS ANUALES
2017

CONSEJO INSULAR DE AGUAS DE TENERIFE

Decreto del Sr. Presidente

Fecha

30 JUL. 2018

Ref: 0173 / 2018
JV /

Considerando lo previsto en el R.D. Legislativo 2/2004, de 5 de marzo, por el que se aprueba el Texto Refundido de la Ley Reguladora de las Haciendas Locales, en la Sección 2ª, del Capítulo III, del Título VI, relativo a los Estados de cuentas anuales de las entidades locales, donde, en sus artículos 208 y 209 se establece que las Entidades locales, a la terminación del ejercicio presupuestario, formarán la cuenta general que pondrá de manifiesto la gestión realizada en los aspectos económico, financiero, patrimonial y presupuestario, formando parte de la misma, además de la suya propia y la de las sociedades mercantiles de capital íntegramente propiedad de las entidades locales, la cuenta general de los Organismos autónomos.

Considerando que según establece el artículo 212, sobre rendición, publicidad y aprobación de la cuenta general, los estados y cuentas de los Organismos autónomos, rendidos y propuestos inicialmente por los órganos competentes de estos, serán remitidos a la Entidad Local para la formación de la cuenta general.

Vistas las cuentas y estados anuales formados por el O.A. Consejo Insular de Aguas de Tenerife correspondiente al ejercicio 2017 y toda su documentación anexa, por el presente **VENGO EN RESOLVER:**

PRIMERO.-Aprobar inicialmente los Estados y Cuentas Anuales y anexos a los Estados Anuales del Consejo Insular de Aguas de Tenerife, correspondientes al ejercicio 2017.

SEGUNDO.-Rendir y proponer dichos Estados y Cuentas Anuales, así como dar traslado de los mismos al Excmo. Cabildo Insular de Tenerife, para su integración en la Cuenta General de la Entidad Local.

30 JUL. 2018

Sentado en el libro ... de Decretos
del Ilmo. Sr. Presidente, al folio ... 303

La Secretaria Delegada,

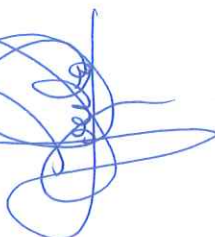

EL PRESIDENTE ACCTAL.
(P.D. 27/7/2018)

Manuel Martínez Álvarez

ÍNDICE

BALANCE

CUENTA DEL RESULTADO ECONÓMICO – PATRIMONIAL

ESTADO DE CAMBIOS EN EL PATRIMONIO NETO

ESTADO DE FLUJOS DE EFECTIVO

ESTADO DE LIQUIDACIÓN DEL PRESUPUESTO

MEMORIA

- 1. Organización y Actividad**
- 2. Gestión indirecta de servicios públicos, convenios y otros**
- 3. Bases de presentación de las cuentas**
- 4. Normas de reconocimiento y valoración**
- 5. Inmovilizado material**
- 6. Patrimonio público del suelo**
- 7. Inversiones inmobiliarias**
- 8. Inmovilizado intangible**
- 9. Arrendamientos financieros y otras operaciones similares**
- 10. Activos financieros**
- 11. Pasivos financieros**
- 12. Coberturas contables**
- 13. Activos construidos o adquiridos para otras entidades y otras existencias**
- 14. Moneda extranjera**
- 15. Transferencias, subvenciones y otros ingresos y gastos**
- 16. Provisiones y contingencias**
- 17. Información sobre medio ambiente**
- 18. Activos en estado de venta**
- 19. Presentación por actividades de la cta. resultado económico patrimonial**
- 20. Operaciones por administración de recursos por cuenta de otros entes**
- 21. Operaciones no presupuestarias de tesorería**
- 22. Contratación administrativa. Procedimientos de adjudicación**
- 23. Valores recibidos en depósito**
- 24. Información presupuestaria**
- 25. Indicadores financieros, patrimoniales y presupuestarios**

26. Información sobre el coste de las actividades.

27. Indicadores de gestión

28. Hechos posteriores al cierre

ACTAS DE ARQUEO DE LAS EXISTENCIAS EN CAJA A 31 DE DICIEMBRE DE 2017

CERTIFICACIONES BANCARIAS DE LOS SALDOS EXISTENTES A 31 DE DICIEMBRE DE 2017

ESTADO CONCILIATORIO ACTA DE ARQUEO

BALANCE DE COMPROBACIÓN

BALANCE

EJERCICIO 2017

BALANCE

CUENTAS	ACTIVO	NOTAS EN MEMORIA	EJ. 2017	EJ. 2016	CUENTAS	PATRIMONIO NETO Y PASIVO	NOTAS EN MEMORIA	EJ. 2017	EJ. 2016
	A) Activo no corriente		235.542.901,61	223.798.426,65		A) Patrimonio neto		248.622.862,13	232.388.238,35
	I) Inmovilizado intangible		1.134.818,01	1.125.184,47		I) Patrimonio		213.201.209,87	213.201.209,87
200,201,(2800),(2801)	1. Inversión en investigación y desarrollo		207.620,84	284.342,20	100,101	1. Patrimonio		213.201.209,87	213.201.209,87
203,(2803),(2903)	2. Propiedad industrial e intelectual		99.088,62	113.244,14					
206,(2806),(2906)	3. Aplicaciones informáticas		229.841,18	302.004,85	120	II) Patrimonio generado		-2.699.580,76	487.504,09
207,(2807),(2907)	4. Inversiones sobre activos utilizados en régimen de arrendamiento o cedidos				129	1. Resultados de ejercicios anteriores		485.784,81	-2.459.314,93
208,209,(2809),(2909)	5. Otro inmovilizado intangible		598.267,37	425.593,28		2. Resultado del ejercicio		-3.185.365,57	2.946.819,02
	II) Inmovilizado material		234.149.459,77	222.419.050,42		IV) Subvenciones recibidas pendientes de imputación a resultados		38.121.233,02	18.699.524,39
210,(2810),(2910),(2990)	1. Terrenos		2.899.141,35	2.896.905,33	130,131,132	1. Subvenciones recibidas pendientes de imputación a resultados		38.121.233,02	18.699.524,39
211,(2811),(2911),(2991)	2. Construcciones		222.330.994,54	210.615.514,20					
212,(2812),(2912),(2992)	3. Infraestructuras		11.362,01	11.476,78		C) Pasivo corriente		25.576.644,03	19.328.507,80
213,(2813),(2913),(2993)	4. Bienes del patrimonio histórico					II) Deudas a corto plazo		260.335,63	237.706,36
214,215,216,217	5. Otro inmovilizado material		8.639.388,35	8.626.580,59	4003,4013,4133,4183	4. Otras deudas		260.335,63	237.706,36
,218,219,(2814),(2815)					,523,524,528,529				
,(2816),(2817),(2818),(2819)					,560,561	IV) Acreedores y otras cuentas a pagar a corto plazo		25.316.308,40	19.090.801,44
,(2914),(2915),(2916),(2917)	6. Inmovilizado material en curso y anticipos		268.573,52	268.573,52	4000,4010,411,4130	1. Acreedores por operaciones de gestión		25.163.586,94	18.926.732,65
,(2918),(2919),(2999)					,416,4180,522				
2300,2310,232,233					4001,4011,410,4131	2. Otras cuentas a pagar		37.114,56	44.534,21
,234,235,237,238					,414,4181,419,550				
,2390					,554,559	3. Administraciones públicas		115.606,90	119.534,58
					475,476,477				
220,(2820),(2920)	III) Inversiones inmobiliarias								
221,(2821),(2921)	1. Terrenos								
2301,2311,2391	2. Construcciones								
	3. Inversiones inmobiliarias en curso y anticipos								
	IV) Patrimonio público del suelo								
240,(2840),(2930)	1. Terrenos								
241,(2841),(2931)	2. Construcciones								
243,244,248	3. En construcción y anticipos								
249,(2849),(2939)	4. Otro patrimonio público del suelo								
	V) Inversiones financieras a largo plazo en entidades del grupo, multigrupo y asociadas		60.000,00	60.000,00					
2500,2510,(2940)	1. Inversiones financieras en patrimonio de entidades de derecho público								
2501,2511,(259),(2941)	2. Inversiones financieras en patrimonio de sociedades		60.000,00	60.000,00					
2502,2512,(2942)	3. Inversiones financieras en patrimonio de otras entidades								
252,253,255,(295)	4. Créditos y valores representativos de deuda								
,(2960)									
257,258,(2961),(2962)	5. Otras inversiones financieras								
	VI) Inversiones financieras a largo plazo		198.623,83	194.191,76					
260,(269)	1. Inversiones financieras en patrimonio								
261,2620,2629,264	2. Créditos y valores representativos de deuda								
,266,267,(297),(2980)									
263	3. Derivados financieros								
268,27,(2981),(2982)	4. Otras inversiones financieras		198.623,83	194.191,76					

EJERCICIO 2017
BALANCE

CUENTAS	ACTIVO	NOTAS EN MEMORIA	EJ. 2017	EJ. 2016	CUENTAS	PATRIMONIO NETO Y PASIVO	NOTAS EN MEMORIA	EJ. 2017	EJ. 2016
TOTAL ACTIVO (A+B)			274.199.506,16	251.716.746,15	TOTAL PATRIMONIO NETO Y PASIVO (A+B+C)			274.199.506,16	251.716.746,15

**CUENTA DEL RESULTADO
ECONÓMICO - PATRIMONIAL**

**CUENTA DEL RESULTADO ECONÓMICO-PATRIMONIAL
EJERCICIO 2017**

CUENTAS	NOTAS EN MEMORIA	EJ.: 2017	EJ.: 2016
	1. Ingresos tributarios y urbanísticos	516.562,24	447.243,57
72,73	a) Impuestos		447.243,57
740,742	b) Tasas	516.562,24	447.243,57
744	c) Contribuciones especiales		
745,746	d) Ingresos urbanísticos		
	2. Transferencias y subvenciones recibidas	21.897.251,14	22.920.339,94
	a) Del ejercicio	19.705.790,18	22.687.372,80
751	a.1) Subvenciones recibidas para financiar gastos del ejercicio	673.533,75	5.031.616,98
750	a.2) Transferencias	19.032.256,43	17.655.755,82
752	a.3) Subvenciones recibidas para cancelación de pasivos que no supongan financiación específica de un elemento patrimonial		
7530	b) Imputación de subvenciones para el inmovilizado no financiero	2.191.460,96	86.452,21
754	c) Imputación de subvenciones para activos corrientes y otras		146.514,93
	3. Ventas y prestaciones de servicios	1.098.923,92	1.023.876,96
700,701,702,703,704	a) Ventas	277.991,34	209.033,95
741,705	b) Prestación de servicios	820.932,58	814.843,01
707	c) Imputación de ingresos por activos construidos o adquiridos para otras entidades		
71,7940,(6940)	4. Variación de existencias de productos terminados y en curso de fabricación y deterioro de valor		
780,781,782,783,784	5. Trabajos realizados por la entidad para su inmovilizado		
776,777	6. Otros ingresos de gestión ordinaria	23.031,27	12.070,09
795	7. Excesos de provisiones		
	A) TOTAL INGRESOS DE GESTIÓN ORDINARIA (1+2+3+4+5+6+7)	23.535.768,57	24.403.530,56
	8. Gastos de personal	-4.324.066,26	-4.362.644,97
(640),(641)	a) Sueldos, salarios y asimilados	-3.242.169,11	-3.340.111,19
(642),(643),(644),(645)	b) Cargas sociales	-1.081.897,15	-1.022.533,78
(65)	9. Transferencias y subvenciones concedidas	-6.614.324,26	-399.158,73
	10. Aprovisionamientos		
(600),(601),(602),(605),(607),61	a) Consumo de mercaderías y otros aprovisionamientos		
(6941),(6942),(6943),7941,7942,7943	b) Deterioro de valor de mercaderías, materias primas y otros aprovisionamientos		
	11. Otros gastos de gestión ordinaria	-12.280.860,96	-13.254.794,55
(62)	a) Suministros y servicios exteriores	-11.559.875,36	-12.681.134,10
(63)	b) Tributos	-720.985,60	-573.660,45
(676)	c) Otros		
(68)	12. Amortización del inmovilizado	-3.426.015,06	-3.268.825,03
	B) TOTAL GASTOS DE GESTIÓN ORDINARIA (8+9+10+11+12)	-26.645.266,54	-21.285.423,28

**CUENTA DEL RESULTADO ECONÓMICO-PATRIMONIAL
EJERCICIO 2017**

CUENTAS	NOTAS EN MEMORIA	EJ.: 2017	EJ.: 2016
	I. Resultado (ahorro o desahorro) de la gestión ordinaria (A+B)	-3.109.497,97	-3.268.825,03 3.118.107,28
	13. Deterioro de valor y resultados por enajenación del inmovilizado no financiero y activos en estado de venta		
(690),(691),(692),(693) ,(6948),790,791,792 ,793,7948,799 770,771,772,773	a) Deterioro de valor		
,774,(670),(671),(672) ,(673),(674) 7531	b) Bajas y enajenaciones		
	c) Imputación de subvenciones para el inmovilizado no financiero		
	14. Otras partidas no ordinarias	217,80	-2.430,81
775,778	a) Ingresos	217,80	1.792,53
(678)	b) Gastos		-4.223,34
	II. Resultado de las operaciones no financieras (I+13+14)	-3.109.280,17	3.115.676,47
	15. Ingresos financieros	69.217,77	21.664,96
	a) De participaciones en instrumentos de patrimonio		
7630	a.1) En entidades del grupo, multigrupo y asociadas		
760	a.2) En otras entidades		
	b) De valores representativos de deuda, de créditos y de otras inversiones financieras	69.217,77	21.664,96
7631,7632	b.1) En entidades del grupo, multigrupo y asociadas		
761,762,769,76454 ,(66454)	b.2) Otros	69.217,77	21.664,96
	16. Gastos financieros	-75.661,19	
(663)	a) Por deudas con entidades del grupo, multigrupo y asociadas		
(660),(661),(662),(669) ,76451,(66451)	b) Otros	-75.661,19	
785,786,787,788 ,789	17. Gastos financieros imputados al activo		
	18. Variación del valor razonable en activos y pasivos financieros		
7646,(6646),76459,(66459)	a) Derivados financieros		
7640,7642,76452,76453 ,(6640),(6642),(66452),(66453)	b) Otros activos y pasivos a valor razonable con imputación en resultados		
7641,(6641)	c) Imputación al resultado del ejercicio por activos financieros disponibles para la venta		
768,(668)	19. Diferencias de cambio		
	20. Deterioro de valor, bajas y enajenaciones de activos y pasivos financieros	-69.641,98	-190.522,41
796,7970,766,(6960) ,(6961),(6962),(6970),(666) ,7980,7981,7982,(6980) ,(6981),(6982),(6670)	a) De entidades del grupo, multigrupo y asociadas	-109,68	

CUENTA DEL RESULTADO ECONÓMICO-PATRIMONIAL
EJERCICIO 2017

CUENTAS	NOTAS EN MEMORIA	EJ.: 2017	EJ.: 2016
765,7971,7983,7984 ,7985,(665),(6671),6963 ,(6971),(6983),(6984),(6985) 755,756	b) Otros 21. Subvenciones para la financiación de operaciones financieras	-69.532,30	-190.522,41 -190.522,41
	III. Resultado de las operaciones financieras (15+16+17+18+19+20+21)	-76.085,40	-168.857,45
	IV. Resultado (ahorro o desahorro) neto del ejercicio (II+ III)	-3.185.365,57	2.946.819,02
	+ Ajustes en la cuenta del resultado del ejercicio anterior		
	Resultado del ejercicio anterior ajustado (IV+Ajustes)		2.946.819,02

**ESTADO DE CAMBIOS EN EL
PATRIMONIO NETO**

ESTADO DE CAMBIOS EN EL PATRIMONIO NETO

EJERCICIO 2017

	NOTAS EN MEMORIA	I. Patrimonio	II. Patrimonio generado	III. Ajustes por cambios de valor	IV. Subvenciones recibidas	TOTAL
PATRIMONIO NETO AL FINAL DEL EJERCICIO 2016		213.201.209,87	487.504,09	0,00	18.699.524,39	232.388.238,35
AJUSTES POR CAMBIOS DE CRITERIOS CONTABLES Y CORRECCIÓN DE ERRORES		0,00	0,00	0,00	0,00	0,00
PATRIMONIO NETO INICIAL AJUSTADO DEL EJERCICIO 2017 (A+B)		213.201.209,87	487.504,09	0,00	18.699.524,39	232.388.238,35
VARIACIONES DEL PATRIMONIO NETO EJERCICIO 2017		0,00	-3.187.084,85	0,00	19.421.708,63	16.234.623,78
1. Ingresos y gastos reconocidos en el ejercicio		0,00	-3.185.365,57	0,00	19.421.708,63	16.236.343,06
2. Operaciones patrimoniales con la entidad o entidades propietarias		0,00	0,00	0,00	0,00	0,00
3. Otras variaciones del patrimonio neto		0,00	-1.719,28	0,00	0,00	-1.719,28
PATRIMONIO NETO AL FINAL DEL EJERCICIO 2017 (C+D)		213.201.209,87	-2.699.580,76	0,00	38.121.233,02	248.622.862,13

2. ESTADO DE INGRESOS Y GASTOS RECONOCIDOS

CUENTA P.G.C		NOTAS EN MEMORIA	2017	2016
129	I. Resultado económico patrimonial		-3.185.365,57	2.946.819,02
	II. Ingresos y gastos reconocidos directamente en el patrimonio neto:			
	1. Inmovilizado no financiero			
920	1.1 Ingresos			
(820),(821),(822)	1.2 Gastos			
	2. Activos y pasivos financieros			
900,991	2.1 Ingresos			
(800),(891)	2.2 Gastos			
	3. Coberturas contables			
910	3.1 Ingresos			
(810)	3.2 Gastos			
94	4. Subvenciones recibidas		21.613.169,59	10.287.271,94
	Total (1+2+3+4)		21.613.169,59	10.287.271,94
	III. Transferencias a la cuenta del resultado económico patrimonial o al valor inicial de la partida cubierta:			
	1. Inmovilizado no financiero			
(823)	2. Activos y pasivos financieros			
(802),902,993	3. Coberturas contables			
(8110),9110	3.1 Importes transferidos a la cuenta del resultado económico patrimonial			
(8111),9111	3.2 Importes transferidos al valor inicial de la partida cubierta			
(84)	4. Subvenciones recibidas		-2.191.460,96	-232.967,14
	Total (1+2+3+4)		-2.191.460,96	-232.967,14
	IV. TOTAL ingresos y gastos reconocidos (I+II+III)		16.236.343,06	13.001.123,82

Estado de Cambios en el Patrimonio Neto

Operaciones Patrimoniales con la Entidad o Entidades Propietarias

EJERCICIO 2017

	NOTAS EN MEMORIA	2017	2016
1. Aportación patrimonial dineraria			
2. Aportación de bienes y derechos			
3. Asunción y condonación de la entidad o entidades propietarias			
4. Otras aportaciones de la entidad o entidades propietarias			
5. (-) Devolución de bienes y derechos			
6. (-) Otras devoluciones a la entidad o entidades propietarias			
TOTAL			

Estado de Cambios en el Patrimonio Neto

Otras Operaciones con la Entidad o Entidades Propietarias

EJERCICIO 2017

	NOTAS EN MEMORIA	2017	2016
I. Ingresos y gastos reconocidos directamente en la cuenta del resultado económico patrimonial (1+2+3)			4.327.619,26
1. Transferencias y subvenciones			4.327.619,26
1.1 Ingresos			4.351.819,26
1.2 Gastos			-24.200,00
2. Prestación de servicio y venta de bienes			
2.1 Ingresos			
2.2 Gastos			
3. Otros			
3.1 Ingresos			
3.2 Gastos			
II. Ingresos y gastos reconocidos directamente en el patrimonio neto (1+2)			10.054.304,80
1. Subvenciones recibidas			10.054.304,80
2. Otros			
TOTAL (I+II)			14.381.924,06

ESTADO DE FLUJOS DE EFECTIVO

ESTADO DE FLUJOS DE EFECTIVO

EJERCICIO: 2017

Fecha Obtención 02/08/2018

Pág. 1

	NOTAS EN MEMORIA	2017	2016
I. Flujos de Efectivo de las actividades de Gestión		9.423.696,18	11.028.338,93
A) Cobros:		34.079.438,80	28.969.185,57
2. Transferencias y subvenciones recibidas		29.263.357,06	25.346.760,82
3. Ventas y prestaciones de servicios		2.558.769,91	1.355.676,30
5. Intereses y dividendos cobrados		16,08	199,91
6. Otros Cobros		2.257.295,75	2.266.548,54
B) Pagos:		24.655.742,62	17.940.846,64
7. Gastos de personal		4.331.141,97	4.374.298,95
8. Transferencias y subvenciones concedidas		3.825.311,92	329.274,84
10. Otros gastos de gestión		14.242.514,46	10.996.543,80
12. Intereses pagados		75.661,19	
13. Otros pagos		2.181.113,08	2.240.729,05
Flujos netos de efectivo por actividades de gestión (+A-B)		9.423.696,18	11.028.338,93
II. Flujos de Efectivo de las actividades de Inversión		-9.792.624,01	-6.670.129,12
C) Cobros:		36.670,41	1.792,53
1. Venta de inversiones reales		4.575,41	1.792,53
2. Venta de activos financieros		32.095,00	
D) Pagos:		9.829.294,42	6.671.921,65
5. Compra de inversiones reales		9.751.072,42	6.671.921,65
6. Compra de activos financieros		78.222,00	
Flujos netos de efectivo por actividades de inversión (+C-D)		-9.792.624,01	-6.670.129,12
IV. Flujos de Efectivo Pendientes de Clasificación		79.267,27	-185,27
I) Cobros pendientes de aplicación		304.525,56	203.355,96
J) Pagos pendientes de Aplicación		225.258,29	203.541,23
Flujos netos de efectivo pendientes de clasificación (+I-J)		79.267,27	-185,27
VI. Incremento/Disminución Neta del Efectivo y Activos Líquidos equivalentes al efectivo (I+II+III+IV+V)		-289.660,56	4.358.024,54
Efectivo y activos líquidos equivalentes al efectivo al inicio del ejercicio		12.211.646,25	7.853.621,71
Efectivo y activos líquidos equivalentes al efectivo al final del ejercicio		11.921.985,69	12.211.646,25

**ESTADO DE LIQUIDACIÓN DEL
PRESUPUESTO**

(2017)

ESTADO DE LIQUIDACIÓN DEL PRESUPUESTO

I. LIQUIDACIÓN DEL PRESUPUESTO DE GASTOS

APLICACIÓN PRESUP.			DESCRIPCIÓN	CRÉDITOS PRESUPUESTARIOS			GASTOS COMPROMET.	OBLIGACIONES RECONOCIDAS NETAS	PAGOS	OBLIGACIONES PENDIENTES DE PAGO A 31 DE DICIEMBRE	REMANENTES DE CRÉDITO
				INICIALES	MODIFICACIONES	DEFINITIVAS					
45201	10100		RETRIBUCIONES BÁSICAS Y OTRAS REMUN. DE PERSONAL DIRECTIVO	74.900,00		74.900,00	75.649,00	75.649,00	75.649,00		-749,00
45201	12000		Sueldos del Grupo A1	309.161,40		309.161,40	284.898,96	284.898,96	284.898,96		24.262,44
45201	12001		Sueldos del Grupo A2	205.336,84		205.336,84	187.889,74	187.889,74	187.889,74		17.447,10
45201	12002		Sueldos del Grupo B								
45201	12003		Sueldos del Grupo C1	8.726,76		8.726,76	8.177,52	8.177,52	8.177,52		549,24
45201	12004		Sueldos del Grupo C2	14.526,00		14.526,00	13.541,44	13.541,44	13.541,44		984,56
45201	12005		Sueldos del Grupo E								
45201	12006		TRIENIOS	82.055,66		82.055,66	74.000,29	74.000,29	74.000,29		8.055,37
45201	12009		OTRAS RETRIBUCIONES BÁSICAS.	193.972,06	24.160,13	218.132,19	176.086,49	176.086,49	176.086,49		42.045,70
45201	12100		COMPLEMENTO DE DESTINO.	306.036,60		306.036,60	276.391,83	276.391,83	276.391,83		29.644,77
45201	12101		COMPLEMENTO ESPECÍFICO.	549.782,94		549.782,94	495.122,57	495.122,57	495.122,57		54.660,37
45201	12103		OTROS COMPLEMENTOS.	81.548,58		81.548,58	137.292,04	137.292,04	137.292,04		-55.743,46
45201	12200		FUNCIONARIOS. RETRIBUCIONES EN ESPECIE	1,00		1,00					1,00
45201	12700		CONTRIBUCIONES A PLANES Y F. DE PENSIONES.PERSONAL FUNCIONAR	1,00		1,00	1.861,75	1.861,75	1.861,75		-1.860,75
45201	13000		RETRIBUCIONES BÁSICAS. PERSONAL LABORAL FIJO E INTERINO	567.947,15	17.430,73	585.377,88	547.780,87	547.780,87	547.780,87		37.597,01
45201	13001		HORAS EXTRAORDINARIAS. PERSONAL LABORAL FIJO E INTERINO	3.881,47		3.881,47					3.881,47
45201	13002		OTRAS REMUNERACIONES. PERSONAL LABORAL FIJO E INTERINO	617.932,36		617.932,36	627.370,20	627.370,20	627.370,20		-9.437,84
45201	13100		RETRIBUCIONES BÁSICAS. PERSONAL LABORAL TEMPORAL	73.842,31		73.842,31	8.504,26	8.504,26	8.504,26		65.338,05
45201	13200		RETRIBUCIONES EN ESPECIE PERSONAL LABORAL FIJO E INTERINO	1,00		1,00					1,00
45201	13201		RETRIBUCIONES EN ESPECIE PERSONAL LABORAL TEMPORAL	1,00		1,00					1,00
45201	13700		CONTRIBUCION A PLANES Y F.DE PENSIONES PERSONAL LABORAL	1,00		1,00	1.703,99	1.703,99	1.703,99		-1.702,99
45201	14300		RETRIBUCIONES PERSONAL LABORAL DE CONVENIOS	17.531,24	68.292,42	85.823,66	56.318,96	56.318,96	56.318,96		29.504,70
45201	14700		CONTRIBUCION A PL. Y F. DE PENSIONES PERSONAL LABORAL CONVEN	1,00		1,00					1,00
45201	15000		PRODUCTIVIDAD PERSONAL FUNCIONARIO	160.759,15		160.759,15	151.194,16	151.194,16	151.194,16		9.564,99
45201	15001		PRODUCTIVIDAD PERSONAL LABORAL	112.385,53		112.385,53	121.950,78	121.950,78	121.950,78		-9.565,25
45201	15100		GRATIFICACIONES PERSONAL FUNCIONARIO	3.881,47		3.881,47					3.881,47
45201	15101		GRATIFICACIONES PERSONAL LABORAL	1,00		1,00					1,00
			Suma	3.384.214,52	109.883,28	3.494.097,80	3.245.734,85	3.245.734,85	3.245.734,85		248.362,95

(2017)

ESTADO DE LIQUIDACIÓN DEL PRESUPUESTO

I. LIQUIDACIÓN DEL PRESUPUESTO DE GASTOS

APLICACIÓN PRESUP.	DESCRIPCIÓN	CRÉDITOS PRESUPUESTARIOS			GASTOS COMPROMET.	OBLIGACIONES RECONOCIDAS NETAS	PAGOS	OBLIGACIONES PENDIENTES DE PAGO A 31 DE DICIEMBRE	REMANENTES DE CRÉDITO
		INICIALES	MODIFICACIONES	DEFINITIVAS					
45201 16001	SEGURIDAD SOCIAL OTRO PERSONAL DE CONVENIOS	1,00		1,00	3.402,31	3.402,31	3.402,31		-3.401,31
45201 16002	SEGURIDAD SOCIAL PERSONAL FUNCIONARIO	534.094,97		534.094,97	478.618,69	478.618,69	478.618,69		55.476,28
45201 16003	SEGURIDAD SOCIAL PERSONAL LABORAL	443.898,39		443.898,39	479.421,96	479.421,96	479.421,96		-35.523,57
45201 16008	ASISTENCIA MÉDICO-FARMACÉUTICA.	1,00		1,00					1,00
45201 16009	OTRAS CUOTAS.	1,00		1,00					1,00
45201 16102	INDEMNIZ. JUBILACIONES ANTICIPADAS PERSONAL FUNCIONARIO	1,00		1,00					1,00
45201 16103	PENSIONES EXCEPCIONALES.	1,00		1,00					1,00
45201 16104	INDEMNIZACIÓN AL PERSONAL LAB. POR JUBILACIONES ANTICIPADAS.	1,00		1,00					1,00
45201 16105	PENSIONES A CARGO DE LA ENTIDAD LOCAL.	1,00		1,00					1,00
45201 16107	ASISTENCIA MÉDICO-FARMACÉUTICA A PENSIONISTAS.	155,47		155,47					155,47
45201 16109	OTRAS PRESTACIONES SOCIALES	1,00		1,00					1,00
45201 16200	FORMACIÓN Y PERFECCIONAMIENTO DEL PERSONAL.	11.105,12		11.105,12	9.065,00	9.065,00	9.065,00		2.040,12
45201 16202	TRANSPORTE DE PERSONAL.	1,00		1,00					1,00
45201 16205	SEGUROS DEL PERSONAL	36.881,32		36.881,32	45.620,36	40.060,46	40.060,46		-3.179,14
45201 16206	SUBSIDIO DE ESTUDIOS	35.807,10		35.807,10	47.194,65	47.194,65	47.194,65		-11.387,55
45201 16209	OTROS GASTOS SOCIALES.	13.398,24		13.398,24	20.568,34	20.568,34	20.568,34		-7.170,10
45201 16400	COMPLEMENTO FAMILIAR	1,64		1,64					1,64
45201 20000	ARRENDAMIENTO TERRENOS Y BIENES NATURALES	1,00		1,00					1,00
45201 20200	ARRENDAMIENTOS EDIFICIOS Y OTRAS CONSTRUCCIONES	9.506,13		9.506,13	10.369,82	10.369,82	6.798,16	3.571,66	-863,69
45201 20300	ARRENDAMIENTO MAQUINARIA, INSTALACIONES Y UTILLAJE	1,00		1,00	682,79	682,79		682,79	-681,79
45201 20400	ARRENDAMIENTO MATERIAL DE TRANSPORTE	1,00		1,00					1,00
45201 20500	ARRENDAMIENTO MOBILIARIO Y ENSERES	1,00		1,00					1,00
45201 20600	ARRENDAMIENTO DE EQUIPOS PARA PROCESOS DE INFORMACIÓN	1,00		1,00					1,00
45201 20800	ARRENDAMIENTO OTRO INMOVILIZADO MATERIAL	1,00		1,00					1,00
45201 20900	CÁNONES	1,00		1,00					1,00
45201 21000	REP., MANT., Y CONSERV. INFRAESTRUCTURA Y BIENES NATURALES	1,00		1,00					1,00
	Suma	4.469.079,90	109.883,28	4.578.963,18	4.340.678,77	4.335.118,87	4.330.864,42	4.254,45	243.844,31

(2017)

ESTADO DE LIQUIDACIÓN DEL PRESUPUESTO

I. LIQUIDACIÓN DEL PRESUPUESTO DE GASTOS

APLICACIÓN PRESUP.		DESCRIPCIÓN	CRÉDITOS PRESUPUESTARIOS			GASTOS COMPROMET.	OBLIGACIONES RECONOCIDAS NETAS	PAGOS	OBLIGACIONES PENDIENTES DE PAGO A 31 DE DICIEMBRE	REMANENTES DE CRÉDITO
			INICIALES	MODIFICACIONES	DEFINITIVAS					
45201	21200	REP., MANT., Y CONSERV. EDIFICIOS Y OTRAS CONSTRUCCIONES	40.000,00		40.000,00	58.417,50	58.417,50	53.767,36	4.650,14	-18.417,50
45201	21300	REP., MANT., Y CONSERV. MAQUINARIA, INSTALACIONES Y UTILLAJE	20.000,00		20.000,00	25.253,76	25.253,76	22.429,32	2.824,44	-5.253,76
45201	21400	REP., MANT., Y CONSERV. MATERIAL DE TRANSPORTE	20.000,00		20.000,00	21.418,58	21.418,58	14.830,46	6.588,12	-1.418,58
45201	21500	REP., MANT., Y CONSERV. MOBILIARIO Y ENSERES	1,00		1,00					1,00
45201	21600	REP., MANT., Y CONSERV. EQUIP. PARA PROCESOS DE INFORMACIÓN	6.000,00		6.000,00					6.000,00
45201	21900	REP., MANT., Y CONSERV. OTRO INMOVILIZADO MATERIAL	1,00		1,00					1,00
45201	22000	MATERIAL ORDINARIO NO INVENTARIABLE.	12.000,00		12.000,00	11.457,22	11.457,22	10.630,87	826,35	542,78
45201	22001	PRENSA, REVISTAS, LIBROS Y OTRAS PUBLICACIONES.	1,00		1,00	1.929,11	1.929,11	1.929,11		-1.928,11
45201	22002	MATERIAL INFORMÁTICO NO INVENTARIABLE.	7.000,00		7.000,00	29.187,81	29.187,81	16.085,88	13.101,93	-22.187,81
45201	22100	ENERGÍA ELÉCTRICA.	40.463,86		40.463,86	24.996,51	19.029,16	15.539,82	3.489,34	21.434,70
45201	22101	AGUA.	3.000,00		3.000,00	3.627,73	3.627,73	2.552,95	1.074,78	-627,73
45201	22103	COMBUSTIBLES Y CARBURANTES.	30.000,00		30.000,00	28.397,74	28.397,74	26.015,34	2.382,40	1.602,26
45201	22104	VESTUARIO.	600,00		600,00	915,43	915,43	576,94	338,49	-315,43
45201	22106	PRODUCTOS FARMACÉUTICOS Y MATERIAL SANITARIO.	1,00		1,00	193,40	193,40	163,40	30,00	-192,40
45201	22108	HERRAMIENTAS NO INVENTARIABLES	1.000,00		1.000,00					1.000,00
45201	22111	SUMIN. DE REPUESTOS DE MAQUINARIA, UTILLAJE Y ELEMTO TPTE.	500,00		500,00					500,00
45201	22112	Suministros de material electrónico, eléctrico y de telecomu	300,00		300,00	1.219,01	1.219,01		1.219,01	-919,01
45201	22199	OTROS SUMINISTROS.	600,00		600,00	23.378,29	23.378,29	2.073,81	21.304,48	-22.778,29
45201	22200	SERVICIOS DE TELECOMUNICACIONES.	20.000,00		20.000,00	58.354,52	55.250,15	49.983,02	5.267,13	-35.250,15
45201	22201	Postales	10.000,00		10.000,00	7.996,77	7.996,77	7.922,55	74,22	2.003,23
45201	22300	TRANSPORTES	1,00		1,00	228,52	228,52	228,52		-227,52
45201	22400	PRIMAS DE SEGUROS	9.000,00		9.000,00	6.212,52	6.212,52	6.212,52		2.787,48
45201	22500	TRIBUTOS ESTATALES.	1,00		1,00					1,00
45201	22501	TRIBUTOS DE LAS COMUNIDADES AUTÓNOMAS.	1,00		1,00					1,00
45201	22502	TRIBUTOS DE LAS ENTIDADES LOCALES.	22.000,00		22.000,00	26.131,83	26.131,83	15.323,45	10.808,38	-4.131,83
45201	22601	Atenciones protocolarias y representativas				630,79	630,79	630,79		-630,79
45201	22602	PUBLICIDAD Y PROPAGANDA.	3.000,00		3.000,00	5.945,67	5.945,67	5.945,67		-2.945,67
45201	22603	PUBLICACIÓN EN DIARIOS OFICIALES.	1.000,00		1.000,00	921,34	921,34	921,34		78,66
		Suma	4.715.550,76	109.883,28	4.825.434,04	4.677.492,82	4.662.861,20	4.584.627,54	78.233,66	162.572,84

(2017)

ESTADO DE LIQUIDACIÓN DEL PRESUPUESTO

I. LIQUIDACIÓN DEL PRESUPUESTO DE GASTOS

APLICACIÓN PRESUP.	DESCRIPCIÓN	CRÉDITOS PRESUPUESTARIOS			GASTOS COMPROMET.	OBLIGACIONES RECONOCIDAS NETAS	PAGOS	OBLIGACIONES PENDIENTES DE PAGO A 31 DE DICIEMBRE	REMANENTES DE CRÉDITO	
		INICIALES	MODIFICACIONES	DEFINITIVAS						
45201	22604	JURÍDICOS, CONTENCIOSOS.	1,00		1,00				1,00	
45201	22606	REUNIONES, CONFERENCIAS Y CURSOS.	10.000,00		10.000,00	15.451,87	14.971,37	14.435,30	536,07	-4.971,37
45201	22699	OTROS GASTOS DIVERSOS	42.000,00		42.000,00	5.979,15	5.979,15	1.301,91	4.677,24	36.020,85
45201	22700	LIMPIEZA Y ASEO.	30.000,00		30.000,00	42.499,33	42.499,22	35.665,41	6.833,81	-12.499,22
45201	22706	ESTUDIOS Y TRABAJOS TÉCNICOS.	1,00		1,00	36.180,54	33.567,54	31.209,26	2.358,28	-33.566,54
45201	22708	SERVICIOS DE RECAUDACIÓN A FAVOR DE LA ENTIDAD.	1,00		1,00					1,00
45201	22799	OTROS TRABAJOS REALIZADOS POR OTRAS EMPRESAS Y PROFES.	39.622,72	860.534,50	900.157,22	155.909,86	145.429,54	132.274,23	13.155,31	754.727,68
45201	23000	DE LOS MIEMBROS DE LOS ÓRGANOS DE GOBIERNO.	264,96		264,96	37,40	37,40	37,40		227,56
45201	23010	DEL PERSONAL DIRECTIVO.	1.300,00		1.300,00	37,40	37,40		37,40	1.262,60
45201	23020	DEL PERSONAL NO DIRECTIVO.	1.300,00		1.300,00	271,67	271,67	196,87	74,80	1.028,33
45201	23100	DE LOS MIEMBROS DE LOS ÓRGANOS DE GOBIERNO.	530,00		530,00	363,38	363,38	363,38		166,62
45201	23110	DEL PERSONAL DIRECTIVO.	3.000,00		3.000,00	666,33	666,33	443,28	223,05	2.333,67
45201	23120	LOCOMOCIÓN Y TRASLADOS DEL PERSONAL NO DIRECTIVO	3.000,00		3.000,00	942,76	942,76	756,21	186,55	2.057,24
45201	23300	OTRAS INDEMNIZACIONES	5.300,00		5.300,00	12.400,00	12.400,00	6.100,00	6.300,00	-7.100,00
45201	24000	GASTOS DE EDICIÓN Y PUBLICACIÓN	1.000,00		1.000,00					1.000,00
45201	35200	INTERESES DE DEMORA		75.661,19	75.661,19	75.661,19	75.661,19	75.661,19		
45201	35900	OTROS GASTOS FINANCIEROS								
45201	44300	TRANSFERENCIAS CORRIENTES A ENTES PUBLICOS Y SOCIEDADES MERC		109.591,93	109.591,93					109.591,93
45201	46200	TRANSF. CORRIENTES A AYUNTAMIENTOS								
45201	48200	TRANSFERENCIAS A FUNDACIONES								
45201	48900	OTRAS TRANSFERENCIAS								
45201	60000	INVERSIONES NUEVAS EN TERRENOS DESTINADOS AL USO GRAL.								
45201	60900	OTRA INVERSIÓN NUEVA INFRAEST. Y BB. DESTINADOS AL USO GRAL.								
45201	61000	INVERSIONES DE REP. EN TERRENOS DESTINADOS AL USO GRAL.								
45201	61900	OTRA INVERSIÓN REP. INFRAEST. Y BB. DESTINADOS AL USO GRAL.								
45201	62100	TERRENOS Y BIENES NATURALES								
45201	62200	EDIFICIOS Y OTRAS CONSTRUCCIONES	101.000,80		101.000,80	106.576,61	106.576,61	68.040,56	38.536,05	-5.575,81
45201	62300	MAQUINARIA, INSTALACIONES Y UTILLAJE				321,00	321,00	321,00		-321,00
		Suma	4.953.872,24	1.155.670,90	6.109.543,14	5.130.791,31	5.102.585,76	4.951.433,54	151.152,22	1.006.957,38

(2017)

ESTADO DE LIQUIDACIÓN DEL PRESUPUESTO

I. LIQUIDACIÓN DEL PRESUPUESTO DE GASTOS

APLICACIÓN PRESUP.		DESCRIPCIÓN	CRÉDITOS PRESUPUESTARIOS			GASTOS COMPROMET.	OBLIGACIONES RECONOCIDAS NETAS	PAGOS	OBLIGACIONES PENDIENTES DE PAGO A 31 DE DICIEMBRE	REMANENTES DE CRÉDITO
			INICIALES	MODIFICACIONES	DEFINITIVAS					
45201	62400	MATERIAL DE TRANSPORTE								
45201	62500	MOBILIARIO								
45201	62600	EQUIPOS PARA PROCESOS DE INFORMACIÓN				44.913,12	44.913,12	30.778,42	14.134,70	-44.913,12
45201	62700	PROYECTOS COMPLEJOS								
45201	62900	OTRAS INVERSIONES NUEVAS ASOCIADAS AL FUNCIONAMIENTO OPERATIVO DE LOS SERVICIOS								
45201	63100	INVERSIÓN REP. EN TERRENOS Y BIENES NATURALES								
45201	63200	INVERSIÓN REP. EDIFICIOS Y OTRAS CONSTRUCCIONES				10.112,72	10.112,72	10.112,72		-10.112,72
45201	63300	INVERSIÓN REP. MAQUINARIA, INSTALACIONES Y UTILLAJE								
45201	63400	INVERSIÓN REP. MATERIAL DE TRANSPORTE								
45201	63500	INVERSIÓN REP. MOBILIARIO				979,05	979,05	979,05		-979,05
45201	63600	INVERSIÓN REP. EQUIPOS PARA PROCESOS DE INFORMACIÓN								
45201	63700	INVERSIÓN REP. PROYECTOS COMPLEJOS								
45201	63900	INVERSIÓN REP. OTRAS INVERSIONES								
45201	64000	GASTOS EN INVERSIONES DE CARÁCTER INMATERIAL	300.000,00		300.000,00	35.631,00	35.631,00	17.976,00	17.655,00	264.369,00
45201	64100	GASTOS EN APLICACIONES INFORMÁTICAS				23.419,09	5.229,09	5.229,09		-5.229,09
45201	65000	GASTOS EN INVERSIONES GESTIONADAS PARA OTROS ENTES PÚBLICOS								
45201	65050	Gastos en inversiones gestionadas p.o.e.p. financ p destina								
45201	70000	TRANSF. CAPITAL A LA ADM. GRAL. ENTIDAD LOCAL		4.290.656,93	4.290.656,93	4.290.656,93	4.290.656,93		4.290.656,93	
45201	73000	TRANSF. CAPITAL A BALTEN								
45201	74000	TRANSF. CAPITAL A ENTES PÚBLICOS Y SOC MERCANTILES DE LA E.L								
45201	75000	TRANSF. CAPITAL A LA ADM. GRAL DE LA COMUNIDAD AUTÓNOMA								
45201	76200	TRANSF. CAPITAL A AYUNTAMIENTOS								
45201	77000	AUXILIOS A LA INICIATIVA PRIVADA PARA OBRAS HIDRÁULICAS	687.556,99	1.102.611,88	1.790.168,87	908.438,52	320.005,51	296.317,54	23.687,97	1.470.163,36
45201	78900	TRANSF. CAPITAL A FAMILIAS E INSTITUC. SIN FINES DE LUCRO								
45201	83000	PRÉSTAMOS A CORTO PLAZO	80.000,00		80.000,00	78.222,00	78.222,00	78.222,00		1.778,00
		Suma	6.021.429,23	6.548.939,71	12.570.368,94	10.523.163,74	9.888.335,18	5.391.048,36	4.497.286,82	2.682.033,76

(2017)

ESTADO DE LIQUIDACIÓN DEL PRESUPUESTO

I. LIQUIDACIÓN DEL PRESUPUESTO DE GASTOS

APLICACIÓN PRESUP.		DESCRIPCIÓN	CRÉDITOS PRESUPUESTARIOS			GASTOS COMPROMET.	OBLIGACIONES RECONOCIDAS NETAS	PAGOS	OBLIGACIONES PENDIENTES DE PAGO A 31 DE DICIEMBRE	REMANENTES DE CRÉDITO
			INICIALES	MODIFICACIONES	DEFINITIVAS					
45201	83100	PRESTAMOS A LARGO PLAZO								
45201	86010	DE EMPRESAS NACIONALES.	1,00		1,00					1,00
45202	20000	ARRENDAMIENTO TERRENOS Y BIENES NATURALES								
45202	20200	ARRENDAMIENTOS EDIFICIOS Y OTRAS CONSTRUCCIONES								
45202	20300	ARRENDAMIENTO MAQUINARIA, INSTALACIONES Y UTILLAJE								
45202	20400	ARRENDAMIENTO MATERIAL DE TRANSPORTE								
45202	20500	ARRENDAMIENTO MOBILIARIO Y ENSERES								
45202	20600	ARRENDAMIENTO DE EQUIPOS PARA PROCESOS DE INFORMACIÓN								
45202	20800	ARRENDAMIENTO OTRO INMOVILIZADO MATERIAL								
45202	20900	CÁNONES								
45202	21000	REP., MANT., Y CONSERV. INFRAESTRUCTURA Y BIENES NATURALES								
45202	21200	REP., MANT., Y CONSERV. EDIFICIOS Y OTRAS CONSTRUCCIONES								
45202	21300	REP., MANT., Y CONSERV. MAQUINARIA, INSTALACIONES Y UTILLAJE								
45202	21400	REP., MANT., Y CONSERV. MATERIAL DE TRANSPORTE								
45202	21500	REP., MANT., Y CONSERV. MOBILIARIO Y ENSERES								
45202	21600	REP., MANT., Y CONSERV. EQUIP. PARA PROCESOS DE INFORMACIÓN								
45202	21900	REP., MANT., Y CONSERV. OTRO INMOVILIZADO MATERIAL								
45202	22000	MATERIAL ORDINARIO NO INVENTARIABLE.								
45202	22001	PRENSA, REVISTAS, LIBROS Y OTRAS PUBLICACIONES.								
45202	22002	MATERIAL INFORMÁTICO NO INVENTARIABLE.								
45202	22100	ENERGÍA ELÉCTRICA.								
45202	22101	AGUA.								
45202	22103	COMBUSTIBLES Y CARBURANTES.								
45202	22106	PRODUCTOS FARMACÉUTICOS Y MATERIAL SANITARIO.								
45202	22108	HERRAMIENTAS NO INVENTARIABLES								
		Suma	6.021.430,23	6.548.939,71	12.570.369,94	10.523.163,74	9.888.335,18	5.391.048,36	4.497.286,82	2.682.034,76

(2017)

ESTADO DE LIQUIDACIÓN DEL PRESUPUESTO

I. LIQUIDACIÓN DEL PRESUPUESTO DE GASTOS

APLICACIÓN PRESUP.		DESCRIPCIÓN	CRÉDITOS PRESUPUESTARIOS			GASTOS COMPROMET.	OBLIGACIONES RECONOCIDAS NETAS	PAGOS	OBLIGACIONES PENDIENTES DE PAGO A 31 DE DICIEMBRE	REMANENTES DE CRÉDITO
			INICIALES	MODIFICACIONES	DEFINITIVAS					
45202	22111	SUMIN. DE REPUESTOS DE MAQUINARIA, UTILLAJE Y ELEMENTOS TPTE.								
45202	22112	Suministros de material electrónico, eléctrico y de telecomu								
45202	22124	ENERGÍA ELÉCTRICA CONVENIO CANAL DEL NORTE								
45202	22199	OTROS SUMINISTROS.								
45202	22200	SERVICIOS DE TELECOMUNICACIONES.								
45202	22224	COMUNICACIONES CANAL DEL NORTE								
45202	22300	TRANSPORTES								
45202	22400	PRIMAS DE SEGUROS								
45202	22500	TRIBUTOS ESTATALES.								
45202	22501	TRIBUTOS DE LAS COMUNIDADES AUTÓNOMAS.								
45202	22502	TRIBUTOS DE LAS ENTIDADES LOCALES.				4.512,42	4.512,42	4.512,42		-4.512,42
45202	22699	Otros gastos diversos								
45202	22700	LIMPIEZA Y ASEO.								
45202	22706	ESTUDIOS Y TRABAJOS TÉCNICOS.								
45202	22708	SERVICIOS DE RECAUDACIÓN A FAVOR DE LA ENTIDAD.								
45202	22724	TRABAJOS REALIZADOS OTR. EMPR. CONVENIO CANAL DEL NORTE								
45202	22799	OTROS TRABAJOS REALIZADOS POR OTRAS EMPRESAS Y PROFES.				43.963,00	43.963,00	43.963,00		-43.963,00
45202	44300	TRANSFERENCIAS CORRIENTES A ENTES PUBLICOS Y SOCIEDADES MERC								
45202	46200	TRANSF. CORRIENTES A AYUNTAMIENTOS								
45202	48200	TRANSFERENCIAS A FUNDACIONES								
45202	48900	OTRAS TRANSFERENCIAS								
45202	60000	INVERSIONES NUEVAS EN TERRENOS DESTINADOS AL USO GRAL.								
45202	60900	OTRA INVERSIÓN NUEVA INFRAEST. Y BB. DESTINADOS AL USO GRAL.								
45202	61000	INVERSIONES DE REP. EN TERRENOS DESTINADOS AL USO GRAL.								
45202	61900	OTRA INVERSIÓN REP. INFRAEST. Y BB. DESTINADOS AL USO GRAL.								
45202	62100	TERRENOS Y BIENES NATURALES								
45202	62200	EDIFICIOS Y OTRAS CONSTRUCCIONES	496.666,67	-336.195,69	160.470,98	10.578,10	4.398,85	2.339,10	2.059,75	156.072,13
45202	62300	MAQUINARIA, INSTALACIONES Y UTILLAJE	199.000,00		199.000,00	10.770,22	10.770,22	10.770,22		188.229,78
		Suma	6.717.096,90	6.212.744,02	12.929.840,92	10.592.987,48	9.951.979,67	5.452.633,10	4.499.346,57	2.977.861,25

(2017)

ESTADO DE LIQUIDACIÓN DEL PRESUPUESTO

I. LIQUIDACIÓN DEL PRESUPUESTO DE GASTOS

APLICACIÓN PRESUP.	DESCRIPCIÓN	CRÉDITOS PRESUPUESTARIOS			GASTOS COMPROMET.	OBLIGACIONES RECONOCIDAS NETAS	PAGOS	OBLIGACIONES PENDIENTES DE PAGO A 31 DE DICIEMBRE	REMANENTES DE CRÉDITO
		INICIALES	MODIFICACIONES	DEFINITIVAS					
45202 62400	MATERIAL DE TRANSPORTE								
45202 62500	MOBILIARIO								
45202 62600	EQUIPOS PARA PROCESOS DE INFORMACIÓN				1.333,43	1.333,42	1.333,42	-1.333,42	
45202 62700	PROYECTOS COMPLEJOS								
45202 62900	OTRAS INVERSIONES NUEVAS ASOCIAD AL FUNCIONAM OPERAT DE LOS S		39.530,11	39.530,11				39.530,11	
45202 63100	INVERSIÓN REP. EN TERRENOS Y BIENES NATURALES								
45202 63200	INVERSIÓN REP. EDIFICIOS Y OTRAS CONSTRUCCIONES								
45202 63300	INVERSIÓN REP. MAQUINARIA, INSTALACIONES Y UTILLAJE								
45202 63400	INVERSIÓN REP. MATERIAL DE TRANSPORTE								
45202 63500	INVERSIÓN REP. MOBILIARIO								
45202 63600	INVERSIÓN REP. EQUIPOS PARA PROCESOS DE INFORMACIÓN								
45202 63700	INVERSIÓN REP. PROYECTOS COMPLEJOS	120.000,00		120.000,00				120.000,00	
45202 63900	INVERSIÓN REP. OTRAS INVERSIONES								
45202 64000	GASTOS EN INVERSIONES DE CARÁCTER INMATERIAL		189.319,89	189.319,89	191.617,85	191.617,85	88.724,00	102.893,85	-2.297,96
45202 64100	GASTOS EN APLICACIONES INFORMÁTICAS								
45202 65000	GASTOS EN INVERSIONES GESTIONADAS PARA OTROS ENTES PÚBLICOS								
45202 65050	Gastos en inversiones gestionadas p.o.e.p. financ p destina								
45202 70000	TRANSF. CAPITAL A LA ADM. GRAL. ENTIDAD LOCAL								
45202 73000	TRANSF. CAPITAL A BALTEN								
45202 74000	TRANSF. CAPITAL A ENTES PÚBLICOS Y SOC MERCANTILES DE LA E.L								
45202 75000	TRANSF. CAPITAL A LA ADM. GRAL DE LA COMUNIDAD AUTÓNOMA								
45202 76200	TRANSF. CAPITAL A AYUNTAMIENTOS								
45202 77000	AUXILIOS A LA INICIATIVA PRIVADA PARA OBRAS HIDRÁULICAS								
45202 78900	TRANSF. CAPITAL A FAMILIAS E INSTITUC. SIN FINES DE LUCRO								
45203 20000	ARRENDAMIENTO TERRENOS Y BIENES NATURALES								
	Suma	6.837.096,90	6.441.594,02	13.278.690,92	10.785.938,76	10.144.930,94	5.542.690,52	4.602.240,42	3.133.759,98

(2017)

ESTADO DE LIQUIDACIÓN DEL PRESUPUESTO

I. LIQUIDACIÓN DEL PRESUPUESTO DE GASTOS

APLICACIÓN PRESUP.		DESCRIPCIÓN	CRÉDITOS PRESUPUESTARIOS			GASTOS COMPROMET.	OBLIGACIONES RECONOCIDAS NETAS	PAGOS	OBLIGACIONES PENDIENTES DE PAGO A 31 DE DICIEMBRE	REMANENTES DE CRÉDITO
			INICIALES	MODIFICACIONES	DEFINITIVAS					
45203	20200	ARRENDAMIENTOS EDIFICIOS Y OTRAS CONSTRUCCIONES								
45203	20300	ARRENDAMIENTO MAQUINARIA, INSTALACIONES Y UTILLAJE								
45203	20400	ARRENDAMIENTO MATERIAL DE TRANSPORTE								
45203	20500	ARRENDAMIENTO MOBILIARIO Y ENSERES								
45203	20600	ARRENDAMIENTO DE EQUIPOS PARA PROCESOS DE INFORMACIÓN								
45203	20800	ARRENDAMIENTO OTRO INMOVILIZADO MATERIAL								
45203	20900	CÁNONES								
45203	21000	REP., MANT., Y CONSERV. INFRAESTRUCTURA Y BIENES NATURALES								
45203	21200	REP., MANT., Y CONSERV. EDIFICIOS Y OTRAS CONSTRUCCIONES								
45203	21300	REP., MANT., Y CONSERV. MAQUINARIA, INSTALACIONES Y UTILLAJE								
45203	21400	REP., MANT., Y CONSERV. MATERIAL DE TRANSPORTE								
45203	21500	REP., MANT., Y CONSERV. MOBILIARIO Y ENSERES								
45203	21600	REP., MANT., Y CONSERV. EQUIP. PARA PROCESOS DE INFORMACIÓN								
45203	21900	REP., MANT., Y CONSERV. OTRO INMOVILIZADO MATERIAL								
45203	22000	MATERIAL ORDINARIO NO INVENTARIABLE.								
45203	22001	PRENSA, REVISTAS, LIBROS Y OTRAS PUBLICACIONES.								
45203	22002	MATERIAL INFORMÁTICO NO INVENTARIABLE.								
45203	22100	ENERGÍA ELÉCTRICA.								
45203	22101	AGUA.								
45203	22103	COMBUSTIBLES Y CARBURANTES.								
45203	22106	PRODUCTOS FARMACÉUTICOS Y MATERIAL SANITARIO.								
45203	22108	HERRAMIENTAS NO INVENTARIABLES								
45203	22111	SUMIN. DE REPUESTOS DE MAQUINARIA, UTILLAJE Y ELEMENTOS TPTE.								
45203	22112	Suministros de material electrónico, eléctrico y de telecomu								
		Suma	6.837.096,90	6.441.594,02	13.278.690,92	10.785.938,76	10.144.930,94	5.542.690,52	4.602.240,42	3.133.759,98

(2017)

ESTADO DE LIQUIDACIÓN DEL PRESUPUESTO

I. LIQUIDACIÓN DEL PRESUPUESTO DE GASTOS

APLICACIÓN PRESUP.	DESCRIPCIÓN	CRÉDITOS PRESUPUESTARIOS			GASTOS COMPROMET.	OBLIGACIONES RECONOCIDAS NETAS	PAGOS	OBLIGACIONES PENDIENTES DE PAGO A 31 DE DICIEMBRE	REMANENTES DE CRÉDITO
		INICIALES	MODIFICACIONES	DEFINITIVAS					
45203 22199	OTROS SUMINISTROS.								
45203 22200	SERVICIOS DE TELECOMUNICACIONES.								
45203 22300	TRANSPORTES								
45203 22400	PRIMAS DE SEGUROS								
45203 22500	TRIBUTOS ESTATALES.								
45203 22501	TRIBUTOS DE LAS COMUNIDADES AUTÓNOMAS.								
45203 22502	TRIBUTOS DE LAS ENTIDADES LOCALES.								
45203 22600	GASTOS DIVERSOS								
45203 22699	Otros gastos diversos								
45203 22700	LIMPIEZA Y ASEO.								
45203 22706	ESTUDIOS Y TRABAJOS TÉCNICOS.				250,00	250,00	250,00		-250,00
45203 22708	SERVICIOS DE RECAUDACIÓN A FAVOR DE LA ENTIDAD.								
45203 22799	OTROS TRABAJOS REALIZADOS POR OTRAS EMPRESAS Y PROFES.								
45203 44300	TRANSFERENCIAS CORRIENTES A ENTES PUBLICOS Y SOCIEDADES MERC								
45203 46200	TRANSF. CORRIENTES A AYUNTAMIENTOS								
45203 48200	TRANSFERENCIAS A FUNDACIONES								
45203 48900	OTRAS TRANSFERENCIAS								
45203 60900	OTRA INVERSIÓN NUEVA INFRAEST. Y BB. DESTINADOS AL USO GRAL.								
45203 61000	INVERSIONES DE REP. EN TERRENOS DESTINADOS AL USO GRAL.								
45203 61900	OTRA INVERSIÓN REP. INFRAEST. Y BB. DESTINADOS AL USO GRAL.								
45203 62100	TERRENOS Y BIENES NATURALES	50.000,00		50.000,00					50.000,00
45203 62200	EDIFICIOS Y OTRAS CONSTRUCCIONES	2.175.871,87	2.035.099,00	4.210.970,87	1.606.776,88	922.844,57	715.260,62	207.583,95	3.288.126,30
45203 62300	MAQUINARIA, INSTALACIONES Y UTILLAJE								
45203 62400	MATERIAL DE TRANSPORTE								
45203 62500	MOBILIARIO								
45203 62600	EQUIPOS PARA PROCESOS DE INFORMACIÓN								
45203 62700	PROYECTOS COMPLEJOS								
45203 62900	OTRAS INVERSIONES NUEVAS ASOCIAD AL FUNCIONAM OPERAT DE LOS S								
45203 63100	INVERSIÓN REP. EN TERRENOS Y BIENES NATURALES								
	Suma	9.062.968,77	8.476.693,02	17.539.661,79	12.392.965,64	11.068.025,51	6.258.201,14	4.809.824,37	6.471.636,28

(2017)

ESTADO DE LIQUIDACIÓN DEL PRESUPUESTO

I. LIQUIDACIÓN DEL PRESUPUESTO DE GASTOS

APLICACIÓN PRESUP.		DESCRIPCIÓN	CRÉDITOS PRESUPUESTARIOS			GASTOS COMPROMET.	OBLIGACIONES RECONOCIDAS NETAS	PAGOS	OBLIGACIONES PENDIENTES DE PAGO A 31 DE DICIEMBRE	REMANENTES DE CRÉDITO
			INICIALES	MODIFICACIONES	DEFINITIVAS					
45203	63200	INVERSIÓN REP. EDIFICIOS Y OTRAS CONSTRUCCIONES								
45203	63300	INVERSIÓN REP. MAQUINARIA, INSTALACIONES Y UTILLAJE								
45203	63400	INVERSIÓN REP. MATERIAL DE TRANSPORTE								
45203	63500	INVERSIÓN REP. MOBILIARIO								
45203	63600	INVERSIÓN REP. EQUIPOS PARA PROCESOS DE INFORMACIÓN								
45203	63700	INVERSIÓN REP. PROYECTOS COMPLEJOS								
45203	63900	INVERSIÓN REP. OTRAS INVERSIONES								
45203	64000	GASTOS EN INVERSIONES DE CARÁCTER INMATERIAL				3.026,00	3.026,00	3.026,00		-3.026,00
45203	64100	GASTOS EN APLICACIONES INFORMÁTICAS								
45203	65000	GASTOS EN INVERSIONES GESTIONADAS PARA OTROS ENTES PÚBLICOS								
45203	65050	Gastos en inversiones gestionadas p.o.e.p. financ p destina								
45203	70000	TRANSF. CAPITAL A LA ADM. GRAL. ENTIDAD LOCAL								
45203	73000	TRANSF. CAPITAL A BALTEN								
45203	74000	TRANSF. CAPITAL A ENTES PÚBLICOS Y SOC MERCANTILES DE LA E.L								
45203	75000	TRANSF. CAPITAL A LA ADM. GRAL DE LA COMUNIDAD AUTÓNOMA								
45203	76200	TRANSF. CAPITAL A AYUNTAMIENTOS								
45203	77000	AUXILIOS A LA INICIATIVA PRIVADA PARA OBRAS HIDRÁULICAS								
45203	78900	TRANSF. CAPITAL A FAMILIAS E INSTITUC. SIN FINES DE LUCRO								
45204	20000	ARRENDAMIENTO TERRENOS Y BIENES NATURALES								
45204	20200	ARRENDAMIENTOS EDIFICIOS Y OTRAS CONSTRUCCIONES								
45204	20300	ARRENDAMIENTO MAQUINARIA, INSTALACIONES Y UTILLAJE								
45204	20400	ARRENDAMIENTO MATERIAL DE TRANSPORTE								
45204	20500	ARRENDAMIENTO MOBILIARIO Y ENSERES								
45204	20600	ARRENDAMIENTO DE EQUIPOS PARA PROCESOS DE INFORMACIÓN								
		Suma	9.062.968,77	8.476.693,02	17.539.661,79	12.395.991,64	11.071.051,51	6.261.227,14	4.809.824,37	6.468.610,28

(2017)

ESTADO DE LIQUIDACIÓN DEL PRESUPUESTO

I. LIQUIDACIÓN DEL PRESUPUESTO DE GASTOS

APLICACIÓN PRESUP.	DESCRIPCIÓN	CRÉDITOS PRESUPUESTARIOS			GASTOS COMPROMET.	OBLIGACIONES RECONOCIDAS NETAS	PAGOS	OBLIGACIONES PENDIENTES DE PAGO A 31 DE DICIEMBRE	REMANENTES DE CRÉDITO	
		INICIALES	MODIFICACIONES	DEFINITIVAS						
45204	20800	ARRENDAMIENTO OTRO INMOVILIZADO								
		MATERIAL								
45204	20900	CÁNONES								
45204	21000	REP., MANT., Y CONSERV. INFRAESTRUCTURA Y BIENES NATURALES								
45204	21200	REP., MANT., Y CONSERV. EDIFICIOS Y OTRAS CONSTRUCCIONES								
45204	21300	REP., MANT., Y CONSERV. MAQUINARIA, INSTALACIONES Y UTILLAJE								
45204	21400	REP., MANT., Y CONSERV. MATERIAL DE TRANSPORTE								
45204	21500	REP., MANT., Y CONSERV. MOBILIARIO Y ENSERES								
45204	21600	REP., MANT., Y CONSERV. EQUIP. PARA PROCESOS DE INFORMACIÓN								
45204	21900	REP., MANT., Y CONSERV. OTRO INMOVILIZADO MATERIAL								
45204	22000	ORDINARIO NO INVENTARIABLE.								
45204	22001	PRENSA, REVISTAS, LIBROS Y OTRAS PUBLICACIONES.								
45204	22002	MATERIAL INFORMÁTICO NO INVENTARIABLE.								
45204	22100	ENERGÍA ELÉCTRICA.								
45204	22101	AGUA.								
45204	22103	COMBUSTIBLES Y CARBURANTES.								
45204	22106	PRODUCTOS FARMACÉUTICOS Y MATERIAL SANITARIO.								
45204	22108	HERRAMIENTAS NO INVENTARIABLES								
45204	22111	SUMIN. DE REPUESTOS DE MAQUINARIA, UTILLAJE Y ELEMENTOS TPTE.								
45204	22112	Suministros de material electrónico, eléctrico y de telecomu								
45204	22199	OTROS SUMINISTROS.								
45204	22200	SERVICIOS DE TELECOMUNICACIONES								
45204	22300	TRANSPORTES								
45204	22400	PRIMAS DE SEGUROS								
45204	22500	TRIBUTOS ESTATALES								
45204	22501	TRIBUTOS DE LAS COMUNIDADES AUTÓNOMAS								
45204	22502	TRIBUTOS DE LAS ENTIDADES LOCALES								
45204	22600	GASTOS DIVERSOS								
		Suma	9.062.968,77	8.476.693,02	17.539.661,79	12.395.991,64	11.071.051,51	6.261.227,14	4.809.824,37	6.468.610,28

(2017)

ESTADO DE LIQUIDACIÓN DEL PRESUPUESTO

I. LIQUIDACIÓN DEL PRESUPUESTO DE GASTOS

APLICACIÓN PRESUP.		DESCRIPCIÓN	CRÉDITOS PRESUPUESTARIOS			GASTOS COMPROMET.	OBLIGACIONES RECONOCIDAS NETAS	PAGOS	OBLIGACIONES PENDIENTES DE PAGO A 31 DE DICIEMBRE	REMANENTES DE CRÉDITO
			INICIALES	MODIFICACIONES	DEFINITIVAS					
45204	22699	Otros gastos diversos								
45204	22700	LIMPIEZA Y ASEO								
45204	22706	ESTUDIOS Y TRABAJOS TÉCNICOS								
45204	22708	SERVICIOS DE RECAUDACIÓN A FAVOR DE LA ENTIDAD								
45204	22799	OTROS TRABAJOS REALIZADOS POR OTRAS EMPRESAS Y PROFESIONALES				116.791,32	31.191,32	3.743,93	27.447,39	-31.191,32
45204	44300	TRANSFERENCIAS CORRIENTES A ENTES PUBLICOS Y SOCIEDADES MERC								
45204	46200	TRANSF. CORRIENTES A AYUNTAMIENTOS								
45204	48200	TRANSFERENCIAS A FUNDACIONES								
45204	48900	OTRAS TRANSFERENCIAS								
45204	60000	INVERSIONES NUEVAS EN TERRENOS DESTINADOS AL USO GRAL.								
45204	60900	OTRA INVERSIÓN NUEVA INFRAEST. Y BB. DESTINADOS AL USO GRAL.								
45204	61000	INVERSIONES DE REP. EN TERRENOS DESTINADOS AL USO GRAL.								
45204	61900	OTRA INVERSIÓN REP. INFRAEST. Y BB. DESTINADOS AL USO GRAL.								
45204	62100	TERRENOS Y BIENES NATURALES	20.000,00		20.000,00					20.000,00
45204	62200	EDIFICIOS Y OTRAS CONSTRUCCIONES	1.820.685,97	399.565,78	2.220.251,75	1.026.886,76	370.037,86	333.556,64	36.481,22	1.850.213,89
45204	62300	MAQUINARIA, INSTALACIONES Y UTILLAJE								
45204	62400	MATERIAL DE TRANSPORTE								
45204	62500	MOBILIARIO								
45204	62600	EQUIPOS PARA PROCESOS DE INFORMACIÓN								
45204	62700	PROYECTOS COMPLEJOS								
45204	62900	OTRAS INVERSIONES								
45204	63100	INVERSIÓN REP. EN TERRENOS Y BIENES NATURALES								
45204	63200	INVERSIÓN REP. EDIFICIOS Y OTRAS CONSTRUCCIONES								
45204	63300	INVERSIÓN REP. MAQUINARIA, INSTALACIONES Y UTILLAJE								
45204	63400	INVERSIÓN REP. MATERIAL DE TRANSPORTE								
45204	63500	INVERSIÓN REP. MOBILIARIO Y ENSERES								
45204	63600	INVERSIÓN REP. EQUIPOS PARA PROCESOS DE INFORMACIÓN								
		Suma	10.903.654,74	8.876.258,80	19.779.913,54	13.539.669,72	11.472.280,69	6.598.527,71	4.873.752,98	8.307.632,85

(2017)

ESTADO DE LIQUIDACIÓN DEL PRESUPUESTO

I. LIQUIDACIÓN DEL PRESUPUESTO DE GASTOS

APLICACIÓN PRESUP.	DESCRIPCIÓN	CRÉDITOS PRESUPUESTARIOS			GASTOS COMPROMET.	OBLIGACIONES RECONOCIDAS NETAS	PAGOS	OBLIGACIONES PENDIENTES DE PAGO A 31 DE DICIEMBRE	REMANENTES DE CRÉDITO
		INICIALES	MODIFICACIONES	DEFINITIVAS					
45204 63700	INVERSIÓN REP. PROYECTOS COMPLEJOS								
45204 63900	INVERSIÓN REP. OTRAS INVERSIONES								
45204 64000	GASTOS EN INVERSIONES DE CARÁCTER INMATERIAL								
45204 64100	GASTOS EN APLICACIONES INFORMÁTICAS								
45204 65000	GASTOS EN INVERSIONES GESTIONADAS PARA OTROS ENTES PÚBLICOS								
45204 65050	Gastos en inversiones gestionadas p.o.e.p. financ p destina								
45204 70000	TRANSF. CAPITAL A LA ADM. GRAL. ENTIDAD LOCAL								
45204 73000	TRANSF. CAPITAL A BALTEN								
45204 74000	TRANSF. CAPITAL A EMPRESAS DE LA ENTIDAD LOCAL								
45204 75000	TRANSF. CAPITAL A LA COMUNIDAD AUTÓNOMA								
45204 76200	TRANSF. CAPITAL A AYUNTAMIENTOS								
45204 77000	AUXILIOS A LA INICIATIVA PRIVADA PARA OBRAS HIDRÁULICAS								
45204 78900	TRANSF. CAPITAL A FAMILIAS E INSTITUC. SIN FINES DE LUCRO								
45205 20000	ARRENDAMIENTO TERRENOS Y BIENES NATURALES								
45205 20200	ARRENDAMIENTOS EDIFICIOS Y OTRAS CONSTRUCCIONES								
45205 20300	ARRENDAMIENTO MAQUINARIA, INSTALACIONES Y UTILLAJE								
45205 20400	ARRENDAMIENTO MATERIAL DE TRANSPORTE								
45205 20500	ARRENDAMIENTO MOBILIARIO Y ENSERES								
45205 20600	ARRENDAMIENTO DE EQUIPOS PARA PROCESOS DE INFORMACIÓN								
45205 20800	ARRENDAMIENTO OTRO INMOVILIZADO MATERIAL								
45205 20900	CÁNONES								
45205 21000	REP., MANT., Y CONSERV. INFRAESTRUCTURA Y BIENES NATURALES								
45205 21200	REP., MANT., Y CONSERV. EDIFICIOS Y OTRAS CONSTRUCCIONES								
	Suma	10.903.654,74	8.876.258,80	19.779.913,54	13.539.669,72	11.472.280,69	6.598.527,71	4.873.752,98	8.307.632,85

(2017)

ESTADO DE LIQUIDACIÓN DEL PRESUPUESTO

I. LIQUIDACIÓN DEL PRESUPUESTO DE GASTOS

APLICACIÓN PRESUP.	DESCRIPCIÓN	CRÉDITOS PRESUPUESTARIOS			GASTOS COMPROMET.	OBLIGACIONES RECONOCIDAS NETAS	PAGOS	OBLIGACIONES PENDIENTES DE PAGO A 31 DE DICIEMBRE	REMANENTES DE CRÉDITO	
		INICIALES	MODIFICACIONES	DEFINITIVAS						
45205	21300	REP., MANT., Y CONSERV. MAQUINARIA, INSTALACIONES Y UTILLAJE								
45205	21400	REP., MANT., Y CONSERV. MATERIAL DE TRANSPORTE								
45205	21500	REP., MANT., Y CONSERV. MOBILIARIO Y ENSERES								
45205	21600	REP., MANT., Y CONSERV. EQUIP. PARA PROCESOS DE INFORMACIÓN								
45205	21900	REP., MANT., Y CONSERV. OTRO INMOVILIZADO MATERIAL								
45205	22000	ORDINARIO NO INVENTARIABLE.								
45205	22001	PRENSA, REVISTAS, LIBROS Y OTRAS PUBLICACIONES.								
45205	22002	MATERIAL INFORMÁTICO NO INVENTARIABLE.								
45205	22100	ENERGÍA ELÉCTRICA.								
45205	22101	AGUA.								
45205	22103	COMBUSTIBLES Y CARBURANTES.								
45205	22106	PRODUCTOS FARMACÉUTICOS Y MATERIAL SANITARIO.								
45205	22108	HERRAMIENTAS NO INVENTARIABLES								
45205	22111	SUMIN. DE REPUESTOS DE MAQUINARIA, UTILLAJE Y ELEMENTOS TPTE.								
45205	22112	Suministros de material electrónico, eléctrico y de telecomu								
45205	22199	OTROS SUMINISTROS.								
45205	22200	SERVICIOS DE TELECOMUNICACIONES								
45205	22300	TRANSPORTES								
45205	22400	PRIMAS DE SEGUROS								
45205	22500	TRIBUTOS ESTATALES								
45205	22501	TRIBUTOS DE LAS COMUNIDADES AUTÓNOMAS								
45205	22502	TRIBUTOS DE LAS ENTIDADES LOCALES								
45205	22600	GASTOS DIVERSOS								
45205	22699	Otros gastos diversos								
45205	22700	LIMPIEZA Y ASEO								
45205	22706	ESTUDIOS Y TRABAJOS TÉCNICOS			5.375,00	5.375,00	5.375,00		-5.375,00	
45205	22708	SERVICIOS DE RECAUDACIÓN A FAVOR DE LA ENTIDAD								
45205	22799	Otros trabajos realizados por otras empresas y profesionales								
		Suma	10.903.654,74	8.876.258,80	19.779.913,54	13.545.044,72	11.477.655,69	6.603.902,71	4.873.752,98	8.302.257,85

(2017)

ESTADO DE LIQUIDACIÓN DEL PRESUPUESTO

I. LIQUIDACIÓN DEL PRESUPUESTO DE GASTOS

APLICACIÓN PRESUP.		DESCRIPCIÓN	CRÉDITOS PRESUPUESTARIOS			GASTOS COMPROMET.	OBLIGACIONES RECONOCIDAS NETAS	PAGOS	OBLIGACIONES PENDIENTES DE PAGO A 31 DE DICIEMBRE	REMANENTES DE CRÉDITO
			INICIALES	MODIFICACIONES	DEFINITIVAS					
45205	44300	TRANSFERENCIAS CORRIENTES A ENTES PUBLICOS Y SOCIEDADES MERC								
45205	46200	TRANSF. CORRIENTES A AYUNTAMIENTOS								
45205	48200	TRANSFERENCIAS A FUNDACIONES								
45205	48900	OTRAS TRANSFERENCIAS								
45205	60000	INVERSIONES NUEVAS EN TERRENOS DESTINADOS AL USO GRAL.								
45205	60900	OTRA INVERSIÓN NUEVA INFRAEST. Y BB. DESTINADOS AL USO GRAL.								
45205	61000	INVERSIONES DE REP. EN TERRENOS DESTINADOS AL USO GRAL.								
45205	61900	OTRA INVERSIÓN REP. INFRAEST. Y BB. DESTINADOS AL USO GRAL.								
45205	62100	TERRENOS Y BIENES NATURALES								
45205	62200	EDIFICIOS Y OTRAS CONSTRUCCIONES	15.500,00		15.500,00	17.950,00	17.950,00	17.950,00		-2.450,00
45205	62300	MAQUINARIA, INSTALACIONES Y UTILLAJE								
45205	62400	MATERIAL DE TRANSPORTE								
45205	62500	MOBILIARIO								
45205	62600	EQUIPOS PARA PROCESOS DE INFORMACIÓN								
45205	62700	PROYECTOS COMPLEJOS								
45205	62900	OTRAS INVERSIONES								
45205	63100	INVERSIÓN REP. EN TERRENOS Y BIENES NATURALES								
45205	63200	INVERSIÓN REP. EDIFICIOS Y OTRAS CONSTRUCCIONES								
45205	63300	INVERSIÓN REP. MAQUINARIA, INSTALACIONES Y UTILLAJE								
45205	63400	INVERSIÓN REP. MATERIAL DE TRANSPORTE								
45205	63500	INVERSIÓN REP. MOBILIARIO Y ENSERES								
45205	63600	INVERSIÓN REP. EQUIPOS PARA PROCESOS DE INFORMACIÓN								
45205	63700	INVERSIÓN REP. PROYECTOS COMPLEJOS								
45205	63900	INVERSIÓN REP. OTRAS INVERSIONES								
45205	64000	GASTOS EN INVERSIONES DE CARÁCTER INMATERIAL								
45205	64100	GASTOS EN APLICACIONES INFORMÁTICAS								
		Suma	10.919.154,74	8.876.258,80	19.795.413,54	13.562.994,72	11.495.605,69	6.621.852,71	4.873.752,98	8.299.807,85

(2017)

ESTADO DE LIQUIDACIÓN DEL PRESUPUESTO

I. LIQUIDACIÓN DEL PRESUPUESTO DE GASTOS

APLICACIÓN PRESUP.	DESCRIPCIÓN	CRÉDITOS PRESUPUESTARIOS			GASTOS COMPROMET.	OBLIGACIONES RECONOCIDAS NETAS	PAGOS	OBLIGACIONES PENDIENTES DE PAGO A 31 DE DICIEMBRE	REMANENTES DE CRÉDITO
		INICIALES	MODIFICACIONES	DEFINITIVAS					
45205 65000	GASTOS EN INVERSIONES GESTIONADAS PARA OTROS ENTES PÚBLICOS								
45205 65050	Gastos en inversiones gestionadas p.o.e.p. financ p destina								
45205 70000	TRANSF. CAPITAL A LA ADM. GRAL. ENTIDAD LOCAL								
45205 73000	TRANSF. CAPITAL A BALTEN								
45205 74000	TRANSF. CAPITAL A EMPRESAS DE LA ENTIDAD LOCAL								
45205 75000	TRANSF. CAPITAL A LA COMUNIDAD AUTÓNOMA								
45205 76200	TRANSF. CAPITAL A AYUNTAMIENTOS								
45205 77000	AUXILIOS A LA INICIATIVA PRIVADA PARA OBRAS HIDRÁULICAS								
45205 78900	TRANSF. CAPITAL A FAMILIAS E INSTITUC. SIN FINES DE LUCRO								
45206 20000	ARRENDAMIENTO TERRENOS Y BIENES NATURALES								
45206 20200	ARRENDAMIENTOS EDIFICIOS Y OTRAS CONSTRUCCIONES								
45206 20300	ARRENDAMIENTO MAQUINARIA, INSTALACIONES Y UTILLAJE								
45206 20400	ARRENDAMIENTO MATERIAL DE TRANSPORTE								
45206 20500	ARRENDAMIENTO MOBILIARIO Y ENSERES								
45206 20600	ARRENDAMIENTO DE EQUIPOS PARA PROCESOS DE INFORMACIÓN								
45206 20800	ARRENDAMIENTO OTRO INMOVILIZADO MATERIAL								
45206 20900	CÁNONES								
45206 21000	REP., MANT., Y CONSERV. INFRAESTRUCTURA Y BIENES NATURALES								
45206 21200	REP., MANT., Y CONSERV. EDIFICIOS Y OTRAS CONSTRUCCIONES								
45206 21300	REP., MANT., Y CONSERV. MAQUINARIA, INSTALACIONES Y UTILLAJE								
45206 21400	REP., MANT., Y CONSERV. MATERIAL DE TRANSPORTE								
45206 21500	REP., MANT., Y CONSERV. MOBILIARIO Y ENSERES								
45206 21600	REP., MANT., Y CONSERV. EQUIP. PARA PROCESOS DE INFORMACIÓN								
	Suma	10.919.154,74	8.876.258,80	19.795.413,54	13.562.994,72	11.495.605,69	6.621.852,71	4.873.752,98	8.299.807,85

(2017)

ESTADO DE LIQUIDACIÓN DEL PRESUPUESTO

I. LIQUIDACIÓN DEL PRESUPUESTO DE GASTOS

APLICACIÓN PRESUP.		DESCRIPCIÓN	CRÉDITOS PRESUPUESTARIOS			GASTOS COMPROMET.	OBLIGACIONES RECONOCIDAS NETAS	PAGOS	OBLIGACIONES PENDIENTES DE PAGO A 31 DE DICIEMBRE	REMANENTES DE CRÉDITO
			INICIALES	MODIFICACIONES	DEFINITIVAS					
45206	21900	REP., MANT., Y CONSERV. OTRO INMOVILIZADO MATERIAL								
45206	22000	ORDINARIO NO INVENTARIABLE.								
45206	22001	PRENSA, REVISTAS, LIBROS Y OTRAS PUBLICACIONES.								
45206	22002	MATERIAL INFORMÁTICO NO INVENTARIABLE.								
45206	22100	ENERGÍA ELÉCTRICA.	30.714,13		30.714,13	4.936,24	2.103,42	1.703,43	399,99	28.610,71
45206	22101	AGUA.								
45206	22103	COMBUSTIBLES Y CARBURANTES.								
45206	22106	PRODUCTOS FARMACÉUTICOS Y MATERIAL SANITARIO.								
45206	22108	HERRAMIENTAS NO INVENTARIABLES								
45206	22111	SUMIN. DE REPUESTOS DE MAQUINARIA, UTILLAJE Y ELEMENTOS TPTE.								
45206	22112	Suministros de material electrónico, eléctrico y de telecomu								
45206	22121	ENERGÍA ELÉCTRICA S. HIDR. LA GUANCHA								
45206	22199	OTROS SUMINISTROS.	1,00		1,00					1,00
45206	22200	SERVICIOS DE TELECOMUNICACIONES	2,00		2,00	163,24	163,24	163,24		-161,24
45206	22300	TRANSPORTES								
45206	22400	PRIMAS DE SEGUROS								
45206	22500	TRIBUTOS ESTATALES				19.025,91	19.025,91	19.025,91		-19.025,91
45206	22501	TRIBUTOS DE LAS COMUNIDADES AUTÓNOMAS								
45206	22502	TRIBUTOS DE LAS ENTIDADES LOCALES								
45206	22699	Otros gastos diversos								
45206	22700	LIMPIEZA Y ASEO								
45206	22706	ESTUDIOS Y TRABAJOS TÉCNICOS								
45206	22708	SERVICIOS DE RECAUDACIÓN A FAVOR DE LA ENTIDAD								
45206	22799	OTROS TRABAJOS REALIZADOS POR OTRAS EMPRESAS Y PROFESIONALES	39.165,33	1.222,40	40.387,73	17.926,80	17.113,60	17.113,60		23.274,13
45206	44300	TRANSFERENCIAS CORRIENTES A ENTES PUBLICOS Y SOCIEDADES MERC								
45206	46200	TRANSF. CORRIENTES A AYUNTAMIENTOS								
45206	48200	TRANSFERENCIAS A FUNDACIONES								
45206	48900	OTRAS TRANSFERENCIAS								
Suma			10.989.037,20	8.877.481,20	19.866.518,40	13.605.046,91	11.534.011,86	6.659.858,89	4.874.152,97	8.332.506,54

(2017)

ESTADO DE LIQUIDACIÓN DEL PRESUPUESTO

I. LIQUIDACIÓN DEL PRESUPUESTO DE GASTOS

APLICACIÓN PRESUP.	DESCRIPCIÓN	CRÉDITOS PRESUPUESTARIOS			GASTOS COMPROMET.	OBLIGACIONES RECONOCIDAS NETAS	PAGOS	OBLIGACIONES PENDIENTES DE PAGO A 31 DE DICIEMBRE	REMANENTES DE CRÉDITO	
		INICIALES	MODIFICACIONES	DEFINITIVAS						
45206	60000									
	45206 60900									
	45206 61000									
	45206 61900									
	45206 62100									
	45206 62200	15.500,00		15.500,00				15.500,00		
	45206 62300									
	45206 62400									
	45206 62500									
	45206 62600									
	45206 62700									
	45206 62900									
	45206 63100									
	45206 63200									
	45206 63300									
	45206 63400									
	45206 63500									
	45206 63600									
	45206 63700									
	45206 63900									
	45206 64000									
	45206 64100									
	45206 65000									
	45206 65050									
	45206 70000									
		Suma	11.004.537,20	8.877.481,20	19.882.018,40	13.605.046,91	11.534.011,86	6.659.858,89	4.874.152,97	8.348.006,54

(2017)

ESTADO DE LIQUIDACIÓN DEL PRESUPUESTO

I. LIQUIDACIÓN DEL PRESUPUESTO DE GASTOS

APLICACIÓN PRESUP.		DESCRIPCIÓN	CRÉDITOS PRESUPUESTARIOS			GASTOS COMPROMET.	OBLIGACIONES RECONOCIDAS NETAS	PAGOS	OBLIGACIONES PENDIENTES DE PAGO A 31 DE DICIEMBRE	REMANENTES DE CRÉDITO
			INICIALES	MODIFICACIONES	DEFINITIVAS					
45206	73000	TRANSF. CAPITAL A BALTEN								
45206	74000	TRANSF. CAPITAL A EMPRESAS DE LA ENTIDAD LOCAL								
45206	75000	TRANSF. CAPITAL A LA COMUNIDAD AUTÓNOMA								
45206	76200	TRANSF. CAPITAL A AYUNTAMIENTOS								
45206	77000	AUXILIOS A LA INICIATIVA PRIVADA PARA OBRAS HIDRÁULICAS								
45206	78900	TRANSF. CAPITAL A FAMILIAS E INSTITUC. SIN FINES DE LUCRO								
45207	20000	ARRENDAMIENTO TERRENOS Y BIENES NATURALES								
45207	20200	ARRENDAMIENTOS EDIFICIOS Y OTRAS CONSTRUCCIONES								
45207	20300	ARRENDAMIENTO MAQUINARIA, INSTALACIONES Y UTILLAJE				17.037,23	17.037,23	17.037,23		-17.037,23
45207	20400	ARRENDAMIENTO MATERIAL DE TRANSPORTE				10.298,00	8.777,85	8.420,90	356,95	-8.777,85
45207	20500	ARRENDAMIENTO MOBILIARIO Y ENSERES								
45207	20600	ARRENDAMIENTO DE EQUIPOS PARA PROCESOS DE INFORMACIÓN								
45207	20800	ARRENDAMIENTO OTRO INMOVILIZADO MATERIAL								
45207	20900	CÁNONES								
45207	21000	REP., MANT., Y CONSERV. INFRAESTRUCTURA Y BIENES NATURALES								
45207	21200	REP., MANT., Y CONSERV. EDIFICIOS Y OTRAS CONSTRUCCIONES								
45207	21300	REP., MANT., Y CONSERV. MAQUINARIA, INSTALACIONES Y UTILLAJE								
45207	21400	REP., MANT., Y CONSERV. MATERIAL DE TRANSPORTE								
45207	21500	REP., MANT., Y CONSERV. MOBILIARIO Y ENSERES								
45207	21600	REP., MANT., Y CONSERV. EQUIP. PARA PROCESOS DE INFORMACIÓN								
45207	21900	REP., MANT., Y CONSERV. OTRO INMOVILIZADO MATERIAL								
45207	22000	ORDINARIO NO INVENTARIABLE.				1.953,74	1.953,74	1.953,74		-1.953,74
45207	22001	PRENSA, REVISTAS, LIBROS Y OTRAS PUBLICACIONES.								
45207	22002	MATERIAL INFORMÁTICO NO INVENTARIABLE.								
		Suma	11.004.537,20	8.877.481,20	19.882.018,40	13.634.335,88	11.561.780,68	6.687.270,76	4.874.509,92	8.320.237,72

(2017)

ESTADO DE LIQUIDACIÓN DEL PRESUPUESTO

I. LIQUIDACIÓN DEL PRESUPUESTO DE GASTOS

APLICACIÓN PRESUP.	DESCRIPCIÓN	CRÉDITOS PRESUPUESTARIOS			GASTOS COMPROMET.	OBLIGACIONES RECONOCIDAS NETAS	PAGOS	OBLIGACIONES PENDIENTES DE PAGO A 31 DE DICIEMBRE	REMANENTES DE CRÉDITO	
		INICIALES	MODIFICACIONES	DEFINITIVAS						
45207	22100	ENERGÍA ELÉCTRICA.								
45207	22101	AGUA.								
45207	22103	COMBUSTIBLES Y CARBURANTES.								
45207	22104	VESTUARIO.								
45207	22106	PRODUCTOS FARMACÉUTICOS Y MATERIAL SANITARIO.								
45207	22108	HERRAMIENTAS NO INVENTARIABLES								
45207	22111	SUMIN. DE REPUESTOS DE MAQUINARIA, UTILLAJE Y ELEMTO TPTE.								
45207	22112	Suministros de material electrónico, eléctrico y de telecomu								
45207	22199	OTROS SUMINISTROS.			11.657,03	11.657,03	11.657,03		-11.657,03	
45207	22200	SERVICIOS DE TELECOMUNICACIONES								
45207	22300	TRANSPORTES								
45207	22400	PRIMAS DE SEGUROS								
45207	22500	TRIBUTOS ESTATALES								
45207	22501	TRIBUTOS DE LAS COMUNIDADES AUTÓNOMAS								
45207	22502	TRIBUTOS DE LAS ENTIDADES LOCALES								
45207	22699	Otros gastos diversos			654,36	654,36	654,36		-654,36	
45207	22700	LIMPIEZA Y ASEO								
45207	22706	ESTUDIOS Y TRABAJOS TÉCNICOS			14.591,59	14.591,59	12.665,59	1.926,00	-14.591,59	
45207	22708	SERVICIOS DE RECAUDACIÓN A FAVOR DE LA ENTIDAD								
45207	22799	OTROS TRABAJOS REALIZADOS POR OTRAS EMPRESAS Y PROFESIONALES			10.413,97	10.413,97	10.413,97		-10.413,97	
45207	44300	TRANSFERENCIAS CORRIENTES A ENTES PUBLICOS Y SOCIEDADES MERC								
45207	46200	TRANSF. CORRIENTES A AYUNTAMIENTOS								
45207	48200	TRANSFERENCIAS A FUNDACIONES								
45207	48900	OTRAS TRANSFERENCIAS								
45207	60000	INVERSIONES NUEVAS EN TERRENOS DESTINADOS AL USO GRAL.								
45207	60900	OTRA INVERSIÓN NUEVA INFRAEST. Y BB. DESTINADOS AL USO GRAL.								
45207	61000	INVERSIONES DE REP. EN TERRENOS DESTINADOS AL USO GRAL.								
45207	61900	OTRA INVERSIÓN REP. INFRAEST. Y BB. DESTINADOS AL USO GRAL.								
45207	62100	TERRENOS Y BIENES NATURALES	6.000,00		6.000,00	2.236,02	2.236,02	2.236,02	3.763,98	
		Suma	11.010.537,20	8.877.481,20	19.888.018,40	13.673.888,85	11.601.333,65	6.724.897,73	4.876.435,92	8.286.684,75

(2017)

ESTADO DE LIQUIDACIÓN DEL PRESUPUESTO

I. LIQUIDACIÓN DEL PRESUPUESTO DE GASTOS

APLICACIÓN PRESUP.	DESCRIPCIÓN	CRÉDITOS PRESUPUESTARIOS			GASTOS COMPROMET.	OBLIGACIONES RECONOCIDAS NETAS	PAGOS	OBLIGACIONES PENDIENTES DE PAGO A 31 DE DICIEMBRE	REMANENTES DE CRÉDITO	
		INICIALES	MODIFICACIONES	DEFINITIVAS						
45207	62200	EDIFICIOS Y OTRAS CONSTRUCCIONES	2.662.107,03	51.187,05	2.713.294,08	2.101.402,32	1.992.604,20	1.523.063,52	469.540,68	720.689,88
45207	62300	MAQUINARIA, INSTALACIONES Y UTILLAJE								
45207	62400	MATERIAL DE TRANSPORTE								
45207	62500	MOBILIARIO								
45207	62600	EQUIPOS PARA PROCESOS DE INFORMACIÓN								
45207	62700	PROYECTOS COMPLEJOS								
45207	62900	OTRAS INVERSIONES								
45207	63100	INVERSIÓN REP. EN TERRENOS Y BIENES NATURALES								
45207	63200	INVERSIÓN REP. EDIFICIOS Y OTRAS CONSTRUCCIONES	649.737,79	2.200.010,15	2.849.747,94	57.931,00	57.931,00	57.931,00		2.791.816,94
45207	63300	INVERSIÓN REP. MAQUINARIA, INSTALACIONES Y UTILLAJE								
45207	63400	INVERSIÓN REP. MATERIAL DE TRANSPORTE								
45207	63500	INVERSIÓN REP. MOBILIARIO Y ENSERES								
45207	63600	INVERSIÓN REP. EQUIPOS PARA PROCESOS DE INFORMACIÓN								
45207	63700	INVERSIÓN REP. PROYECTOS COMPLEJOS								
45207	63900	INVERSIÓN REP. OTRAS INVERSIONES								
45207	64000	GASTOS EN INVERSIONES DE CARÁCTER INMATERIAL				8.460,00	8.460,00	8.460,00		-8.460,00
45207	64100	GASTOS EN APLICACIONES INFORMÁTICAS								
45207	65000	GASTOS EN INVERSIONES GESTIONADAS PARA OTROS ENTES PÚBLICOS								
45207	65050	Gastos en inversiones gestionadas p.o.e.p. financ p destina								
45207	70000	TRANSF. CAPITAL A LA ADM. GRAL. ENTIDAD LOCAL								
45207	73000	TRANSF. CAPITAL A BALTEN								
45207	74000	TRANSF. CAPITAL A EMPRESAS DE LA ENTIDAD LOCAL								
45207	75000	TRANSF. CAPITAL A LA COMUNIDAD AUTÓNOMA								
45207	76200	TRANSF. CAPITAL A AYUNTAMIENTOS		2.003.661,82	2.003.661,82	2.003.661,82	2.003.661,82	2.003.661,82		
45207	77000	AUXILIOS A LA INICIATIVA PRIVADA PARA OBRAS HIDRÁULICAS								
		Suma	14.322.382,02	13.132.340,22	27.454.722,24	17.845.343,99	15.663.990,67	10.318.014,07	5.345.976,60	11.790.731,57

(2017)

ESTADO DE LIQUIDACIÓN DEL PRESUPUESTO

I. LIQUIDACIÓN DEL PRESUPUESTO DE GASTOS

APLICACIÓN PRESUP.		DESCRIPCIÓN	CRÉDITOS PRESUPUESTARIOS			GASTOS COMPROMET.	OBLIGACIONES RECONOCIDAS NETAS	PAGOS	OBLIGACIONES PENDIENTES DE PAGO A 31 DE DICIEMBRE	REMANENTES DE CRÉDITO
			INICIALES	MODIFICACIONES	DEFINITIVAS					
45207	78900	TRANSF. CAPITAL A FAMILIAS E INSTITUC. SIN FINES DE LUCRO								
45208	20000	ARRENDAMIENTO TERRENOS Y BIENES NATURALES								
45208	20200	ARRENDAMIENTOS EDIFICIOS Y OTRAS CONSTRUCCIONES								
45208	20300	ARRENDAMIENTO MAQUINARIA, INSTALACIONES Y UTILLAJE								
45208	20400	ARRENDAMIENTO MATERIAL DE TRANSPORTE								
45208	20500	ARRENDAMIENTO MOBILIARIO Y ENSERES								
45208	20600	ARRENDAMIENTO DE EQUIPOS PARA PROCESOS DE INFORMACIÓN								
45208	20800	ARRENDAMIENTO OTRO INMOVILIZADO MATERIAL								
45208	20900	CÁNONES								
45208	21000	REP., MANT., Y CONSERV. INFRAESTRUCTURA Y BIENES NATURALES								
45208	21200	REP., MANT., Y CONSERV. EDIFICIOS Y OTRAS CONSTRUCCIONES								
45208	21300	REP., MANT., Y CONSERV. MAQUINARIA, INSTALACIONES Y UTILLAJE								
45208	21400	REP., MANT., Y CONSERV. MATERIAL DE TRANSPORTE								
45208	21500	REP., MANT., Y CONSERV. MOBILIARIO Y ENSERES								
45208	21600	REP., MANT., Y CONSERV. EQUIP. PARA PROCESOS DE INFORMACIÓN								
45208	21900	REP., MANT., Y CONSERV. OTRO INMOVILIZADO MATERIAL								
45208	22000	ORDINARIO NO INVENTARIABLE.								
45208	22001	PRENSA, REVISTAS, LIBROS Y OTRAS PUBLICACIONES.								
45208	22002	MATERIAL INFORMÁTICO NO INVENTARIABLE.								
45208	22100	ENERGÍA ELÉCTRICA.	5.180.537,49	1.245.440,28	6.425.977,77	5.633.932,95	4.209.823,16	4.034.162,78	175.660,38	2.216.154,61
45208	22101	AGUA.	3.030,00		3.030,00	3.646,49	3.646,49	3.300,45	346,04	-616,49
45208	22103	COMBUSTIBLES Y CARBURANTES.								
45208	22106	PRODUCTOS FARMACÉUTICOS Y MATERIAL SANITARIO.								
45208	22108	HERRAMIENTAS NO INVENTARIABLES								
		Suma	19.505.949,51	14.377.780,50	33.883.730,01	23.482.923,43	19.877.460,32	14.355.477,30	5.521.983,02	14.006.269,69

(2017)

ESTADO DE LIQUIDACIÓN DEL PRESUPUESTO

I. LIQUIDACIÓN DEL PRESUPUESTO DE GASTOS

APLICACIÓN PRESUP.		DESCRIPCIÓN	CRÉDITOS PRESUPUESTARIOS			GASTOS COMPROMET.	OBLIGACIONES RECONOCIDAS NETAS	PAGOS	OBLIGACIONES PENDIENTES DE PAGO A 31 DE DICIEMBRE	REMANENTES DE CRÉDITO
			INICIALES	MODIFICACIONES	DEFINITIVAS					
45208	22111	SUMIN. DE REPUESTOS DE MAQUINARIA, UTILLAJE Y ELEMENTOS TPTE.								
45208	22112	Suministros de material electrónico, eléctrico y de telecomu								
45208	22199	OTROS SUMINISTROS.								
45208	22200	SERVICIOS DE TELECOMUNICACIONES	4.097,40	251,45	4.348,85	5.512,08	5.512,08	4.829,36	682,72	-1.163,23
45208	22300	TRANSPORTES								
45208	22400	PRIMAS DE SEGUROS								
45208	22500	TRIBUTOS ESTATALES								
45208	22501	TRIBUTOS DE LAS COMUNIDADES AUTÓNOMAS								
45208	22502	TRIBUTOS DE LAS ENTIDADES LOCALES	486.432,53	75.613,35	562.045,88	506.557,64	506.557,64	441.290,02	65.267,62	55.488,24
45208	22699	Otros gastos diversos								
45208	22700	LIMPIEZA Y ASEO								
45208	22706	ESTUDIOS Y TRABAJOS TÉCNICOS				8.025,00	8.025,00	8.025,00		-8.025,00
45208	22708	SERVICIOS DE RECAUDACIÓN A FAVOR DE LA ENTIDAD								
45208	22799	OTROS TRABAJOS REALIZADOS POR OTRAS EMPRESAS Y PROFESIONALES	3.844.458,72	889.827,92	4.734.286,64	4.042.559,74	3.438.822,46	3.028.736,38	410.086,08	1.295.464,18
45208	44300	TRANSFERENCIAS CORRIENTES A ENTES PUBLICOS Y SOCIEDADES MERC								
45208	46200	TRANSF. CORRIENTES A AYUNTAMIENTOS								
45208	48200	TRANSFERENCIAS A FUNDACIONES								
45208	48900	OTRAS TRANSFERENCIAS								
45208	60000	INVERSIONES NUEVAS EN TERRENOS DESTINADOS AL USO GRAL.								
45208	60900	OTRA INVERSIÓN NUEVA INFRAEST. Y BB. DESTINADOS AL USO GRAL.								
45208	61000	INVERSIONES DE REP. EN TERRENOS DESTINADOS AL USO GRAL.								
45208	61900	OTRA INVERSIÓN REP. INFRAEST. Y BB. DESTINADOS AL USO GRAL.								
45208	62100	TERRENOS Y BIENES NATURALES	5.000,00		5.000,00					5.000,00
45208	62200	EDIFICIOS Y OTRAS CONSTRUCCIONES	250.000,00	133.112,11	383.112,11	5.010.278,65	4.998.638,45	695.981,11	4.302.657,34	-4.615.526,34
45208	62300	MAQUINARIA, INSTALACIONES Y UTILLAJE				390.164,06	390.164,06	340.435,55	49.728,51	-390.164,06
45208	62400	MATERIAL DE TRANSPORTE								
45208	62500	MOBILIARIO								
45208	62600	EQUIPOS PARA PROCESOS DE INFORMACIÓN								
		Suma	24.095.938,16	15.476.585,33	39.572.523,49	33.446.020,60	29.225.180,01	18.874.774,72	10.350.405,29	10.347.343,48

(2017)

ESTADO DE LIQUIDACIÓN DEL PRESUPUESTO

I. LIQUIDACIÓN DEL PRESUPUESTO DE GASTOS

APLICACIÓN PRESUP.	DESCRIPCIÓN	CRÉDITOS PRESUPUESTARIOS			GASTOS COMPROMET.	OBLIGACIONES RECONOCIDAS NETAS	PAGOS	OBLIGACIONES PENDIENTES DE PAGO A 31 DE DICIEMBRE	REMANENTES DE CRÉDITO
		INICIALES	MODIFICACIONES	DEFINITIVAS					
45208 62700	PROYECTOS COMPLEJOS								
45208 62900	OTRAS INVERSIONES				12.000,00	12.000,00	12.000,00	-12.000,00	
45208 63100	INVERSIÓN REP. EN TERRENOS Y BIENES NATURALES								
45208 63200	INVERSIÓN REP. EDIFICIOS Y OTRAS CONSTRUCCIONES	1.388.090,78		1.388.090,78	360.073,20	249.018,38	92.729,00	1.139.072,40	
45208 63300	INVERSIÓN REP. MAQUINARIA, INSTALACIONES Y UTILLAJE				71.134,58	71.134,58	71.134,58	-71.134,58	
45208 63400	INVERSIÓN REP. MATERIAL DE TRANSPORTE								
45208 63500	INVERSIÓN REP. MOBILIARIO Y ENSERES								
45208 63600	INVERSIÓN REP. EQUIPOS PARA PROCESOS DE INFORMACIÓN								
45208 63700	INVERSIÓN REP. PROYECTOS COMPLEJOS								
45208 63900	INVERSIÓN REP. OTRAS INVERSIONES								
45208 64000	GASTOS EN INVERSIONES DE CARÁCTER INMATERIAL								
45208 64100	GASTOS EN APLICACIONES INFORMÁTICAS								
45208 65000	GASTOS EN INVERSIONES GESTIONADAS PARA OTROS ENTES PÚBLICOS								
45208 65050	Gastos en inversiones gestionadas p.o.e.p. financ p destina								
45208 70000	TRANSF. CAPITAL A LA ADM. GRAL. ENTIDAD LOCAL								
45208 73000	TRANSF. CAPITAL A BALTEN								
45208 74000	TRANSF. CAPITAL A EMPRESAS DE LA ENTIDAD LOCAL								
45208 75000	TRANSF. CAPITAL A LA COMUNIDAD AUTÓNOMA								
45208 76200	TRANSF. CAPITAL A AYUNTAMIENTOS								
45208 77000	AUXILIOS A LA INICIATIVA PRIVADA PARA OBRAS HIDRÁULICAS								
45208 78900	TRANSF. CAPITAL A FAMILIAS E INSTITUC. SIN FINES DE LUCRO								
45209 60000	INVERSIONES NUEVAS EN TERRENOS DESTINADOS AL USO GRAL.								
45209 60900	OTRA INVERSIÓN NUEVA INFRAEST. Y BB. DESTINADOS AL USO GRAL.								
45209 61000	INVERSIONES DE REP. EN TERRENOS DESTINADOS AL USO GRAL.								
	Suma	25.484.028,94	15.476.585,33	40.960.614,27	33.889.228,38	29.557.332,97	19.050.638,30	10.506.694,67	11.403.281,30

(2017)

ESTADO DE LIQUIDACIÓN DEL PRESUPUESTO

I. LIQUIDACIÓN DEL PRESUPUESTO DE GASTOS

APLICACIÓN PRESUP.		DESCRIPCIÓN	CRÉDITOS PRESUPUESTARIOS			GASTOS COMPROMET.	OBLIGACIONES RECONOCIDAS NETAS	PAGOS	OBLIGACIONES PENDIENTES DE PAGO A 31 DE DICIEMBRE	REMANENTES DE CRÉDITO
			INICIALES	MODIFICACIONES	DEFINITIVAS					
45209	61900	OTRA INVERSIÓN REP. INFRAEST. Y BB. DESTINADOS AL USO GRAL.								
45209	62100	TERRENOS Y BIENES NATURALES								
45209	62200	EDIFICIOS Y OTRAS CONSTRUCCIONES	37.200,00		37.200,00					37.200,00
45209	62300	MAQUINARIA, INSTALACIONES Y UTILLAJE								
45209	62400	MATERIAL DE TRANSPORTE								
45209	62500	MOBILIARIO								
45209	62600	EQUIPOS PARA PROCESOS DE INFORMACIÓN								
45209	62700	PROYECTOS COMPLEJOS								
45209	62900	OTRAS INVERSIONES								
45209	63100	INVERSIÓN REP. EN TERRENOS Y BIENES NATURALES								
45209	63200	INVERSIÓN REP. EDIFICIOS Y OTRAS CONSTRUCCIONES								
45209	63300	INVERSIÓN REP. MAQUINARIA, INSTALACIONES Y UTILLAJE								
45209	63400	INVERSIÓN REP. MATERIAL DE TRANSPORTE								
45209	63500	INVERSIÓN REP. MOBILIARIO Y ENSERES								
45209	63600	INVERSIÓN REP. EQUIPOS PARA PROCESOS DE INFORMACIÓN								
45209	63700	INVERSIÓN REP. PROYECTOS COMPLEJOS								
45209	63900	INVERSIÓN REP. OTRAS INVERSIONES								
45209	64000	GASTOS EN INVERSIONES DE CARÁCTER INMATERIAL								
45209	64100	GASTOS EN APLICACIONES INFORMÁTICAS								
45209	65000	GASTOS EN INVERSIONES GESTIONADAS PARA OTROS ENTES PÚBLICOS								
45209	65050	Gastos en inversiones gestionadas p.o.e.p. financ p destina								
45209	70000	TRANSF. CAPITAL A LA ADM. GRAL. ENTIDAD LOCAL								
45209	73000	TRANSF. CAPITAL A BALTEN								
45209	74000	TRANSF. CAPITAL A EMPRESAS DE LA ENTIDAD LOCAL								
45209	75000	TRANSF. CAPITAL A LA COMUNIDAD AUTÓNOMA								
45209	76200	TRANSF. CAPITAL A AYUNTAMIENTOS								
		Suma	25.521.228,94	15.476.585,33	40.997.814,27	33.889.228,38	29.557.332,97	19.050.638,30	10.506.694,67	11.440.481,30

(2017)

ESTADO DE LIQUIDACIÓN DEL PRESUPUESTO

I. LIQUIDACIÓN DEL PRESUPUESTO DE GASTOS

APLICACIÓN PRESUP.		DESCRIPCIÓN	CRÉDITOS PRESUPUESTARIOS			GASTOS COMPROMET.	OBLIGACIONES RECONOCIDAS NETAS	PAGOS	OBLIGACIONES PENDIENTES DE PAGO A 31 DE DICIEMBRE	REMANENTES DE CRÉDITO
			INICIALES	MODIFICACIONES	DEFINITIVAS					
45209	77000	AUXILIOS A LA INICIATIVA PRIVADA PARA OBRAS HIDRÁULICAS								
45209	78900	TRANSF. CAPITAL A FAMILIAS E INSTITUC. SIN FINES DE LUCRO								
45210	20000	ARRENDAMIENTO TERRENOS Y BIENES NATURALES								
45210	20200	ARRENDAMIENTOS EDIFICIOS Y OTRAS CONSTRUCCIONES								
45210	20300	ARRENDAMIENTO MAQUINARIA, INSTALACIONES Y UTILLAJE								
45210	20400	ARRENDAMIENTO MATERIAL DE TRANSPORTE								
45210	20500	ARRENDAMIENTO MOBILIARIO Y ENSERES								
45210	20600	ARRENDAMIENTO DE EQUIPOS PARA PROCESOS DE INFORMACIÓN								
45210	20800	ARRENDAMIENTO OTRO INMOVILIZADO MATERIAL								
45210	20900	CÁNONES								
45210	21000	REP., MANT., Y CONSERV. INFRAESTRUCTURA Y BIENES NATURALES								
45210	21200	REP., MANT., Y CONSERV. EDIFICIOS Y OTRAS CONSTRUCCIONES								
45210	21300	REP., MANT., Y CONSERV. MAQUINARIA, INSTALACIONES Y UTILLAJE								
45210	21400	REP., MANT., Y CONSERV. MATERIAL DE TRANSPORTE								
45210	21500	REP., MANT., Y CONSERV. MOBILIARIO Y ENSERES								
45210	21600	REP., MANT., Y CONSERV. EQUIP. PARA PROCESOS DE INFORMACIÓN								
45210	21900	REP., MANT., Y CONSERV. OTRO INMOVILIZADO MATERIAL								
45210	22000	ORDINARIO NO INVENTARIABLE.								
45210	22001	PRENSA, REVISTAS, LIBROS Y OTRAS PUBLICACIONES.								
45210	22002	MATERIAL INFORMÁTICO NO INVENTARIABLE.								
45210	22100	ENERGÍA ELÉCTRICA.	384.775,76	4.870,09	389.645,85	166.662,36	83.500,58	79.326,96	4.173,62	306.145,27
45210	22101	AGUA.	1.101,60		1.101,60	625,06	625,06	604,96	20,10	476,54
45210	22103	COMBUSTIBLES Y CARBURANTES.								
45210	22106	PRODUCTOS FARMACÉUTICOS Y MATERIAL SANITARIO.								
Suma			25.907.106,30	15.481.455,42	41.388.561,72	34.056.515,80	29.641.458,61	19.130.570,22	10.510.888,39	11.747.103,11

(2017)

ESTADO DE LIQUIDACIÓN DEL PRESUPUESTO

I. LIQUIDACIÓN DEL PRESUPUESTO DE GASTOS

APLICACIÓN PRESUP.	DESCRIPCIÓN	CRÉDITOS PRESUPUESTARIOS			GASTOS COMPROMET.	OBLIGACIONES RECONOCIDAS NETAS	PAGOS	OBLIGACIONES PENDIENTES DE PAGO A 31 DE DICIEMBRE	REMANENTES DE CRÉDITO	
		INICIALES	MODIFICACIONES	DEFINITIVAS						
45210	22108									
45210	22111									
45210	22112									
45210	22199									
45210	22200	720,00		720,00	1.172,08	1.172,08	1.080,87	91,21	-452,08	
45210	22300									
45210	22400									
45210	22500									
45210	22501									
45210	22502	155.818,85		155.818,85	57.926,06	57.926,06	55.320,59	2.605,47	97.892,79	
45210	22699									
45210	22700									
45210	22706				21.509,57	21.509,57	8.586,11	12.923,46	-21.509,57	
45210	22708									
45210	22799	486.216,35	14.190,16	500.406,51	430.794,21	219.391,24	202.369,40	17.021,84	281.015,27	
45210	44300									
45210	46200									
45210	48200									
45210	48900									
45210	60000									
45210	60900									
45210	61000									
45210	61900									
45210	62100	10.000,00		10.000,00					10.000,00	
45210	62200	130.000,00		130.000,00	161.618,99	161.618,99	125.397,81	36.221,18	-31.618,99	
45210	62300				18.451,32	3.326,28	3.326,28		-3.326,28	
45210	62400									
45210	62500									
		Suma								
			26.689.861,50	15.495.645,58	42.185.507,08	34.747.988,03	30.106.402,83	19.526.651,28	10.579.751,55	12.079.104,25

(2017)

ESTADO DE LIQUIDACIÓN DEL PRESUPUESTO

I. LIQUIDACIÓN DEL PRESUPUESTO DE GASTOS

APLICACIÓN PRESUP.		DESCRIPCIÓN	CRÉDITOS PRESUPUESTARIOS			GASTOS COMPROMET.	OBLIGACIONES RECONOCIDAS NETAS	PAGOS	OBLIGACIONES PENDIENTES DE PAGO A 31 DE DICIEMBRE	REMANENTES DE CRÉDITO
			INICIALES	MODIFICACIONES	DEFINITIVAS					
45210	62600	EQUIPOS PARA PROCESOS DE INFORMACIÓN								
45210	62700	PROYECTOS COMPLEJOS								
45210	62900	OTRAS INVERSIONES				14.585,00	14.585,00	14.585,00		-14.585,00
45210	63100	INVERSIÓN REP. EN TERRENOS Y BIENES NATURALES								
45210	63200	INVERSIÓN REP. EDIFICIOS Y OTRAS CONSTRUCCIONES				4.175,00	4.175,00	4.175,00		-4.175,00
45210	63300	INVERSIÓN REP. MAQUINARIA, INSTALACIONES Y UTILLAJE								
45210	63400	INVERSIÓN REP. MATERIAL DE TRANSPORTE								
45210	63500	INVERSIÓN REP. MOBILIARIO Y ENSERES								
45210	63600	INVERSIÓN REP. EQUIPOS PARA PROCESOS DE INFORMACIÓN								
45210	63700	INVERSIÓN REP. PROYECTOS COMPLEJOS								
45210	63900	INVERSIÓN REP. OTRAS INVERSIONES								
45210	64000	GASTOS EN INVERSIONES DE CARÁCTER INMATERIAL								
45210	64100	GASTOS EN APLICACIONES INFORMÁTICAS								
45210	65000	GASTOS EN INVERSIONES GESTIONADAS PARA OTROS ENTES PÚBLICOS								
45210	65050	Gastos en inversiones gestionadas p.o.e.p. financ p destina								
45210	70000	TRANSF. CAPITAL A LA ADM. GRAL. ENTIDAD LOCAL								
45210	73000	TRANSF. CAPITAL A BALTEN								
45210	74000	TRANSF. CAPITAL A EMPRESAS DE LA ENTIDAD LOCAL								
45210	75000	TRANSF. CAPITAL A LA COMUNIDAD AUTÓNOMA								
45210	76200	TRANSF. CAPITAL A AYUNTAMIENTOS								
45210	77000	AUXILIOS A LA INICIATIVA PRIVADA PARA OBRAS HIDRÁULICAS								
45210	78900	TRANSF. CAPITAL A FAMILIAS E INSTITUC. SIN FINES DE LUCRO								
45211	20000	ARRENDAMIENTO TERRENOS Y BIENES NATURALES								
45211	20200	ARRENDAMIENTOS EDIFICIOS Y OTRAS CONSTRUCCIONES								
		Suma	26.689.861,50	15.495.645,58	42.185.507,08	34.766.748,03	30.125.162,83	19.545.411,28	10.579.751,55	12.060.344,25

(2017)

ESTADO DE LIQUIDACIÓN DEL PRESUPUESTO

I. LIQUIDACIÓN DEL PRESUPUESTO DE GASTOS

APLICACIÓN PRESUP.		DESCRIPCIÓN	CRÉDITOS PRESUPUESTARIOS			GASTOS COMPROMET.	OBLIGACIONES RECONOCIDAS NETAS	PAGOS	OBLIGACIONES PENDIENTES DE PAGO A 31 DE DICIEMBRE	REMANENTES DE CRÉDITO
			INICIALES	MODIFICACIONES	DEFINITIVAS					
45211	20300	ARRENDAMIENTO MAQUINARIA, INSTALACIONES Y UTILLAJE								
45211	20400	ARRENDAMIENTO MATERIAL DE TRANSPORTE								
45211	20500	ARRENDAMIENTO MOBILIARIO Y ENSERES								
45211	20600	ARRENDAMIENTO DE EQUIPOS PARA PROCESOS DE INFORMACIÓN								
45211	20800	ARRENDAMIENTO OTRO INMOVILIZADO MATERIAL								
45211	20900	CÁNONES								
45211	21000	REP., MANT., Y CONSERV. INFRAESTRUCTURA Y BIENES NATURALES								
45211	21200	REP., MANT., Y CONSERV. EDIFICIOS Y OTRAS CONSTRUCCIONES								
45211	21300	REP., MANT., Y CONSERV. MAQUINARIA, INSTALACIONES Y UTILLAJE								
45211	21400	REP., MANT., Y CONSERV. MATERIAL DE TRANSPORTE								
45211	21500	REP., MANT., Y CONSERV. MOBILIARIO Y ENSERES								
45211	21600	REP., MANT., Y CONSERV. EQUIP. PARA PROCESOS DE INFORMACIÓN								
45211	21900	REP., MANT., Y CONSERV. OTRO INMOVILIZADO MATERIAL								
45211	22000	ORDINARIO NO INVENTARIABLE.								
45211	22001	PRENSA, REVISTAS, LIBROS Y OTRAS PUBLICACIONES.								
45211	22002	MATERIAL INFORMÁTICO NO INVENTARIABLE.								
45211	22100	ENERGÍA ELÉCTRICA.	189.951,56	36.243,43	226.194,99	201.320,71	177.263,40	170.244,38	7.019,02	48.931,59
45211	22101	AGUA.	11.700,00		11.700,00	3.014,71	3.014,71	3.014,71		8.685,29
45211	22103	COMBUSTIBLES Y CARBURANTES.								
45211	22106	PRODUCTOS FARMACÉUTICOS Y MATERIAL SANITARIO.								
45211	22108	HERRAMIENTAS NO INVENTARIABLES								
45211	22111	SUMIN. DE REPUESTOS DE MAQUINARIA, UTILLAJE Y ELEMENTOS TPTE.								
45211	22112	Suministros de material electrónico, eléctrico y de telecomu								
45211	22199	OTROS SUMINISTROS.			720,00					
45211	22200	SERVICIOS DE TELECOMUNICACIONES	720,00		720,00	820,34	820,34	745,79	74,55	-100,34
		Suma	26.892.233,06	15.531.889,01	42.424.122,07	34.971.903,79	30.306.261,28	19.719.416,16	10.586.845,12	12.117.860,79

(2017)

ESTADO DE LIQUIDACIÓN DEL PRESUPUESTO

I. LIQUIDACIÓN DEL PRESUPUESTO DE GASTOS

APLICACIÓN PRESUP.		DESCRIPCIÓN	CRÉDITOS PRESUPUESTARIOS			GASTOS COMPROMET.	OBLIGACIONES RECONOCIDAS NETAS	PAGOS	OBLIGACIONES PENDIENTES DE PAGO A 31 DE DICIEMBRE	REMANENTES DE CRÉDITO
			INICIALES	MODIFICACIONES	DEFINITIVAS					
45211	22300	TRANSPORTES								
45211	22400	PRIMAS DE SEGUROS								
45211	22500	TRIBUTOS ESTATALES								
45211	22501	TRIBUTOS DE LAS COMUNIDADES AUTÓNOMAS								
45211	22502	TRIBUTOS DE LAS ENTIDADES LOCALES	90.493,20	15.808,04	106.301,24	95.725,31	95.725,31	80.916,82	14.808,49	10.575,93
45211	22699	Otros gastos diversos								
45211	22700	LIMPIEZA Y ASEO								
45211	22706	ESTUDIOS Y TRABAJOS TÉCNICOS								
45211	22708	SERVICIOS DE RECAUDACIÓN A FAVOR DE LA ENTIDAD								
45211	22799	OTROS TRABAJOS REALIZADOS POR OTRAS EMPRESAS Y PROFESIONALES	635.126,21	86.635,06	721.761,27	665.686,84	586.614,57	435.295,04	151.319,53	135.146,70
45211	44300	TRANSFERENCIAS CORRIENTES A ENTES PUBLICOS Y SOCIEDADES MERC								
45211	46200	TRANSF. CORRIENTES A AYUNTAMIENTOS								
45211	48200	TRANSFERENCIAS A FUNDACIONES								
45211	48900	OTRAS TRANSFERENCIAS								
45211	60000	INVERSIONES NUEVAS EN TERRENOS DESTINADOS AL USO GRAL.								
45211	60900	OTRA INVERSIÓN NUEVA INFRAEST. Y BB. DESTINADOS AL USO GRAL.								
45211	61000	INVERSIONES DE REP. EN TERRENOS DESTINADOS AL USO GRAL.								
45211	61900	OTRA INVERSIÓN REP. INFRAEST. Y BB. DESTINADOS AL USO GRAL.								
45211	62100	TERRENOS Y BIENES NATURALES	2.000,00		2.000,00					2.000,00
45211	62200	EDIFICIOS Y OTRAS CONSTRUCCIONES	2.300.749,33		2.300.749,33	1.288.437,73	1.257.392,67	785.872,15	471.520,52	1.043.356,66
45211	62300	MAQUINARIA, INSTALACIONES Y UTILLAJE				37.575,17	37.575,17	37.575,17		-37.575,17
45211	62400	MATERIAL DE TRANSPORTE								
45211	62500	MOBILIARIO Y ENSERES								
45211	62600	EQUIPOS PARA PROCESOS DE INFORMACIÓN								
45211	62700	PROYECTOS COMPLEJOS								
45211	62900	OTRAS INVERSIONES								
45211	63100	INVERSIÓN REP. EN TERRENOS Y BIENES NATURALES								
45211	63200	INVERSIÓN REP. EDIFICIOS Y OTRAS CONSTRUCCIONES								
		Suma	29.920.601,80	15.634.332,11	45.554.933,91	37.059.328,84	32.283.569,00	21.059.075,34	11.224.493,66	13.271.364,91

(2017)

ESTADO DE LIQUIDACIÓN DEL PRESUPUESTO

I. LIQUIDACIÓN DEL PRESUPUESTO DE GASTOS

APLICACIÓN PRESUP.	DESCRIPCIÓN	CRÉDITOS PRESUPUESTARIOS			GASTOS COMPROMET.	OBLIGACIONES RECONOCIDAS NETAS	PAGOS	OBLIGACIONES PENDIENTES DE PAGO A 31 DE DICIEMBRE	REMANENTES DE CRÉDITO
		INICIALES	MODIFICACIONES	DEFINITIVAS					
45211 63300	INVERSIÓN REP. MAQUINARIA, INSTALACIONES Y UTILLAJE								
45211 63400	INVERSIÓN REP. MATERIAL DE TRANSPORTE								
45211 63500	INVERSIÓN REP. MOBILIARIO Y ENSERES								
45211 63600	INVERSIÓN REP. EQUIPOS PARA PROCESOS DE INFORMACIÓN								
45211 63700	INVERSIÓN REP. PROYECTOS COMPLEJOS								
45211 63900	INVERSIÓN REP. OTRAS INVERSIONES								
45211 64000	GASTOS EN INVERSIONES DE CARÁCTER INMATERIAL								
45211 64100	GASTOS EN APLICACIONES INFORMÁTICAS								
45211 65000	GASTOS EN INVERSIONES GESTIONADAS PARA OTROS ENTES PÚBLICOS								
45211 65050	Gastos en inversiones gestionadas p.o.e.p. financ p destina								
45211 70000	TRANSF. CAPITAL A LA ADM. GRAL. ENTIDAD LOCAL								
45211 73000	TRANSF. CAPITAL A BALTEN								
45211 74000	TRANSF. CAPITAL A EMPRESAS DE LA ENTIDAD LOCAL								
45211 75000	TRANSF. CAPITAL A LA COMUNIDAD AUTÓNOMA								
45211 76200	TRANSF. CAPITAL A AYUNTAMIENTOS								
45211 77000	AUXILIOS A LA INICIATIVA PRIVADA PARA OBRAS HIDRÁULICAS								
45211 78900	TRANSF. CAPITAL A FAMILIAS E INSTITUC. SIN FINES DE LUCRO								
45212 20000	ARRENDAMIENTO TERRENOS Y BIENES NATURALES								
45212 20200	ARRENDAMIENTOS EDIFICIOS Y OTRAS CONSTRUCCIONES								
45212 20300	ARRENDAMIENTO MAQUINARIA, INSTALACIONES Y UTILLAJE								
45212 20400	ARRENDAMIENTO MATERIAL DE TRANSPORTE								
45212 20500	ARRENDAMIENTO MOBILIARIO Y ENSERES								
45212 20600	ARRENDAMIENTO DE EQUIPOS PARA PROCESOS DE INFORMACIÓN								
45212 20800	ARRENDAMIENTO OTRO INMOVILIZADO MATERIAL								
	Suma	29.920.601,80	15.634.332,11	45.554.933,91	37.059.328,84	32.283.569,00	21.059.075,34	11.224.493,66	13.271.364,91

(2017)

ESTADO DE LIQUIDACIÓN DEL PRESUPUESTO

I. LIQUIDACIÓN DEL PRESUPUESTO DE GASTOS

APLICACIÓN PRESUP.	DESCRIPCIÓN	CRÉDITOS PRESUPUESTARIOS			GASTOS COMPROMET.	OBLIGACIONES RECONOCIDAS NETAS	PAGOS	OBLIGACIONES PENDIENTES DE PAGO A 31 DE DICIEMBRE	REMANENTES DE CRÉDITO
		INICIALES	MODIFICACIONES	DEFINITIVAS					
45212 20900	CÁNONES								
45212 21000	REP., MANT., Y CONSERV. INFRAESTRUCTURA Y BIENES NATURALES								
45212 21200	REP., MANT., Y CONSERV. EDIFICIOS Y OTRAS CONSTRUCCIONES								
45212 21300	REP., MANT., Y CONSERV. MAQUINARIA, INSTALACIONES Y UTILLAJE								
45212 21400	REP., MANT., Y CONSERV. MATERIAL DE TRANSPORTE								
45212 21500	REP., MANT., Y CONSERV. MOBILIARIO Y ENSERES								
45212 21600	REP., MANT., Y CONSERV. EQUIP. PARA PROCESOS DE INFORMACIÓN								
45212 21900	REP., MANT., Y CONSERV. OTRO INMOVILIZADO MATERIAL								
45212 22000	MATERIAL ORDINARIO NO INVENTARIABLE.								
45212 22001	PRENSA, REVISTAS, LIBROS Y OTRAS PUBLICACIONES.								
45212 22002	MATERIAL INFORMÁTICO NO INVENTARIABLE.								
45212 22100	ENERGÍA ELÉCTRICA.	33.562,75		33.562,75	34.588,00	20.955,59	17.941,58	3.014,01	12.607,16
45212 22101	AGUA.								
45212 22103	COMBUSTIBLES Y CARBURANTES.								
45212 22106	PRODUCTOS FARMACÉUTICOS Y MATERIAL SANITARIO.								
45212 22108	HERRAMIENTAS NO INVENTARIABLES								
45212 22111	SUMIN. DE REPUESTOS DE MAQUINARIA, UTILLAJE Y ELEMENTOS TPTE.								
45212 22112	Suministros de material electrónico, eléctrico y de telecomu								
45212 22130	ENERGÍA ELÉCTRICA CONV SANEAMIENTO DEL VALLE GUIMAR								
45212 22199	OTROS SUMINISTROS.								
45212 22200	SERVICIOS DE TELECOMUNICACIONES.				184,68	184,68	169,29	15,39	-184,68
45212 22230	COMUNICACIONES CONV SANEAMIENTO DEL VALLE GUIMAR								
45212 22300	TRANSPORTES								
45212 22400	PRIMAS DE SEGUROS								
45212 22500	TRIBUTOS ESTATALES.								
45212 22501	TRIBUTOS DE LAS COMUNIDADES AUTÓNOMAS.								
	Suma	29.954.164,55	15.634.332,11	45.588.496,66	37.094.101,52	32.304.709,27	21.077.186,21	11.227.523,06	13.283.787,39

(2017)

ESTADO DE LIQUIDACIÓN DEL PRESUPUESTO

I. LIQUIDACIÓN DEL PRESUPUESTO DE GASTOS

APLICACIÓN PRESUP.	DESCRIPCIÓN	CRÉDITOS PRESUPUESTARIOS			GASTOS COMPROMET.	OBLIGACIONES RECONOCIDAS NETAS	PAGOS	OBLIGACIONES PENDIENTES DE PAGO A 31 DE DICIEMBRE	REMANENTES DE CRÉDITO
		INICIALES	MODIFICACIONES	DEFINITIVAS					
45212 22502	TRIBUTOS DE LAS ENTIDADES LOCALES.								
45212 22530	TASAS P.I.R.S. CONV.SANEAMIENTO DEL VALLE DE GUIMAR								
45212 22699	Otros gastos diversos								
45212 22700	LIMPIEZA Y ASEO.								
45212 22706	ESTUDIOS Y TRABAJOS TÉCNICOS.								
45212 22708	SERVICIOS DE RECAUDACIÓN A FAVOR DE LA ENTIDAD.								
45212 22730	TRABAJOS REALIZADOS OTR.EMPR CONV SANEAM VALLE GUIMAR								
45212 22799	OTROS TRABAJOS REALIZADOS POR OTRAS EMPRESAS Y PROFES.	11.682,98		11.682,98	15.554,09	14.037,78	11.663,97	2.373,81	-2.354,80
45212 44300	TRANSFERENCIAS CORRIENTES A ENTES PUBLICOS Y SOCIEDADES MERC								
45212 46200	TRANSF. CORRIENTES A AYUNTAMIENTOS								
45212 48200	TRANSFERENCIAS A FUNDACIONES								
45212 48900	OTRAS TRANSFERENCIAS								
45212 60000	INVERSIONES NUEVAS EN TERRENOS DESTINADOS AL USO GRAL.								
45212 60900	OTRA INVERSIÓN NUEVA INFRAEST. Y BB. DESTINADOS AL USO GRAL.								
45212 61000	INVERSIONES DE REP. EN TERRENOS DESTINADOS AL USO GRAL.								
45212 61900	OTRA INVERSIÓN REP. INFRAEST. Y BB. DESTINADOS AL USO GRAL.								
45212 62100	TERRENOS Y BIENES NATURALES	10.000,00		10.000,00					10.000,00
45212 62200	EDIFICIOS Y OTRAS CONSTRUCCIONES	2.431.096,28	99.036,91	2.530.133,19	1.936.343,49	1.936.343,49	88.004,29	1.848.339,20	593.789,70
45212 62300	MAQUINARIA, INSTALACIONES Y UTILLAJE								
45212 62400	MATERIAL DE TRANSPORTE								
45212 62500	MOBILIARIO								
45212 62600	EQUIPOS PARA PROCESOS DE INFORMACIÓN								
45212 62700	PROYECTOS COMPLEJOS								
45212 62900	OTRAS INVERSIONES NUEVAS ASOCIAD AL FUNCIONAM OPERAT DE LOS S								
45212 63100	INVERSIÓN REP. EN TERRENOS Y BIENES NATURALES								
45212 63200	INVERSIÓN REP. EDIFICIOS Y OTRAS CONSTRUCCIONES								
	Suma	32.406.943,81	15.733.369,02	48.140.312,83	39.049.856,13	34.258.947,57	21.180.711,50	13.078.236,07	13.881.365,26

(2017)

ESTADO DE LIQUIDACIÓN DEL PRESUPUESTO

I. LIQUIDACIÓN DEL PRESUPUESTO DE GASTOS

APLICACIÓN PRESUP.		DESCRIPCIÓN	CRÉDITOS PRESUPUESTARIOS			GASTOS COMPROMET.	OBLIGACIONES RECONOCIDAS NETAS	PAGOS	OBLIGACIONES PENDIENTES DE PAGO A 31 DE DICIEMBRE	REMANENTES DE CRÉDITO
			INICIALES	MODIFICACIONES	DEFINITIVAS					
45212	63300	INVERSIÓN REP. MAQUINARIA, INSTALACIONES Y UTILLAJE				3.857,03	3.857,03	3.857,03		-3.857,03
45212	63400	INVERSIÓN REP. MATERIAL DE TRANSPORTE								
45212	63500	INVERSIÓN REP. MOBILIARIO								
45212	63600	INVERSIÓN REP. EQUIPOS PARA PROCESOS DE INFORMACIÓN								
45212	63700	INVERSIÓN REP. PROYECTOS COMPLEJOS								
45212	63900	INVERSIÓN REP. OTRAS INVERSIONES								
45212	64000	GASTOS EN INVERSIONES DE CARÁCTER INMATERIAL								
45212	64100	GASTOS EN APLICACIONES INFORMÁTICAS								
45212	65000	GASTOS EN INVERSIONES GESTIONADAS PARA OTROS ENTES PÚBLICOS								
45212	65050	Gastos en inversiones gestionadas p.o.e.p. financ p destina								
45212	70000	TRANSF. CAPITAL A LA ADM. GRAL. ENTIDAD LOCAL								
45212	73000	TRANSF. CAPITAL A BALTEN								
45212	74000	TRANSF. CAPITAL A ENTES PÚBLICOS Y SOC MERCANTILES DE LA E.L								
45212	75000	TRANSF. CAPITAL A LA ADM. GRAL DE LA COMUNIDAD AUTÓNOMA								
45212	76200	TRANSF. CAPITAL A AYUNTAMIENTOS								
45212	77000	AUXILIOS A LA INICIATIVA PRIVADA PARA OBRAS HIDRÁULICAS								
45212	78900	TRANSF. CAPITAL A FAMILIAS E INSTITUC. SIN FINES DE LUCRO								
45213	20000	ARRENDAMIENTO TERRENOS Y BIENES NATURALES								
45213	20200	ARRENDAMIENTOS EDIFICIOS Y OTRAS CONSTRUCCIONES								
45213	20300	ARRENDAMIENTO MAQUINARIA, INSTALACIONES Y UTILLAJE								
45213	20400	ARRENDAMIENTO MATERIAL DE TRANSPORTE								
45213	20500	ARRENDAMIENTO MOBILIARIO Y ENSERES								
45213	20600	ARRENDAMIENTO DE EQUIPOS PARA PROCESOS DE INFORMACIÓN								
45213	20800	ARRENDAMIENTO OTRO INMOVILIZADO MATERIAL								
		Suma	32.406.943,81	15.733.369,02	48.140.312,83	39.049.856,13	34.258.947,57	21.180.711,50	13.078.236,07	13.881.365,26

(2017)

ESTADO DE LIQUIDACIÓN DEL PRESUPUESTO

I. LIQUIDACIÓN DEL PRESUPUESTO DE GASTOS

APLICACIÓN PRESUP.	DESCRIPCIÓN	CRÉDITOS PRESUPUESTARIOS			GASTOS COMPROMET.	OBLIGACIONES RECONOCIDAS NETAS	PAGOS	OBLIGACIONES PENDIENTES DE PAGO A 31 DE DICIEMBRE	REMANENTES DE CRÉDITO
		INICIALES	MODIFICACIONES	DEFINITIVAS					
45213 20900	CÁNONES								
45213 21000	REP., MANT., Y CONSERV. INFRAESTRUCTURA Y BIENES NATURALES								
45213 21200	REP., MANT., Y CONSERV. EDIFICIOS Y OTRAS CONSTRUCCIONES								
45213 21300	REP., MANT., Y CONSERV. MAQUINARIA, INSTALACIONES Y UTILLAJE								
45213 21400	REP., MANT., Y CONSERV. MATERIAL DE TRANSPORTE								
45213 21500	REP., MANT., Y CONSERV. MOBILIARIO Y ENSERES								
45213 21600	REP., MANT., Y CONSERV. EQUIP. PARA PROCESOS DE INFORMACIÓN								
45213 21900	REP., MANT., Y CONSERV. OTRO INMOVILIZADO MATERIAL								
45213 22000	MATERIAL ORDINARIO NO INVENTARIABLE.								
45213 22001	PRENSA, REVISTAS, LIBROS Y OTRAS PUBLICACIONES.								
45213 22002	MATERIAL INFORMÁTICO NO INVENTARIABLE.								
45213 22100	ENERGÍA ELÉCTRICA	446.807,88	10.849,66	457.657,54	351.948,04	300.366,44	272.669,78	27.696,66	157.291,10
45213 22101	AGUA	1,00		1,00					1,00
45213 22103	COMBUSTIBLES Y CARBURANTES								
45213 22106	PRODUCTOS FARMACÉUTICOS Y MATERIAL SANITARIO								
45213 22108	HERRAMIENTAS NO INVENTARIABLES								
45213 22111	SUMIN. DE REPUESTOS DE MAQUINARIA, UTILLAJE Y ELEMENTOS TPTE.								
45213 22199	OTROS SUMINISTROS								
45213 22200	SERVICIOS DE TELECOMUNICACIONES	2.400,00		2.400,00	896,27	896,27	799,26	97,01	1.503,73
45213 22300	TRANSPORTES				1.272,80	1.272,80		1.272,80	-1.272,80
45213 22400	PRIMAS DE SEGUROS								
45213 22500	TRIBUTOS ESTATALES								
45213 22501	TRIBUTOS DE LAS COMUNIDADES AUTÓNOMAS								
45213 22502	TRIBUTOS DE LAS ENTIDADES LOCALES				1.189,34	1.189,34	1.189,34		-1.189,34
45213 22700	LIMPIEZA Y ASEO								
45213 22706	ESTUDIOS Y TRABAJOS TÉCNICOS				18.303,18	18.303,18	943,18	17.360,00	-18.303,18
45213 22708	SERVICIOS DE RECAUDACIÓN A FAVOR DE LA ENTIDAD								
	Suma	32.856.152,69	15.744.218,68	48.600.371,37	39.423.465,76	34.580.975,60	21.456.313,06	13.124.662,54	14.019.395,77

(2017)

ESTADO DE LIQUIDACIÓN DEL PRESUPUESTO

I. LIQUIDACIÓN DEL PRESUPUESTO DE GASTOS

APLICACIÓN PRESUP.		DESCRIPCIÓN	CRÉDITOS PRESUPUESTARIOS			GASTOS COMPROMET.	OBLIGACIONES RECONOCIDAS NETAS	PAGOS	OBLIGACIONES PENDIENTES DE PAGO A 31 DE DICIEMBRE	REMANENTES DE CRÉDITO
			INICIALES	MODIFICACIONES	DEFINITIVAS					
45213	22799	OTROS TRABAJOS REALIZADOS POR OTRAS EMPRESAS Y PROFES.	661.924,90	37.541,16	699.466,06	770.088,60	586.545,22	488.188,92	98.356,30	112.920,84
45213	44300	TRANSFERENCIAS CORRIENTES A ENTES PUBLICOS Y SOCIEDADES MERC								
45213	46200	TRANSF. CORRIENTES A AYUNTAMIENTOS								
45213	48200	TRANSFERENCIAS A FUNDACIONES								
45213	48900	OTRAS TRANSFERENCIAS								
45213	60000	INVERSIONES NUEVAS EN TERRENOS DESTINADOS AL USO GRAL.								
45213	60900	OTRA INVERSIÓN NUEVA INFRAEST. Y BB. DESTINADOS AL USO GRAL.								
45213	61000	INVERSIONES DE REP. EN TERRENOS DESTINADOS AL USO GRAL.								
45213	61900	OTRA INVERSIÓN REP. INFRAEST. Y BB. DESTINADOS AL USO GRAL.								
45213	62100	TERRENOS Y BIENES NATURALES	6.000,00		6.000,00					6.000,00
45213	62200	EDIFICIOS Y OTRAS CONSTRUCCIONES	727.079,40		727.079,40	807.257,59	807.257,59	657.801,48	149.456,11	-80.178,19
45213	62300	MAQUINARIA, INSTALACIONES Y UTILLAJE				5.234,37	5.234,37	5.234,37		-5.234,37
45213	62400	MATERIAL DE TRANSPORTE								
45213	62500	MOBILIARIO								
45213	62600	EQUIPOS PARA PROCESOS DE INFORMACIÓN								
45213	62700	PROYECTOS COMPLEJOS								
45213	62900	OTRAS INVERSIONES NUEVAS ASOCIAD AL FUNCIONAM OPERAT DE LOS S				14.460,00	14.460,00		14.460,00	-14.460,00
45213	63100	INVERSIÓN REP. EN TERRENOS Y BIENES NATURALES								
45213	63200	INVERSIÓN REP. EDIFICIOS Y OTRAS CONSTRUCCIONES								
45213	63300	INVERSIÓN REP. MAQUINARIA, INSTALACIONES Y UTILLAJE				34.385,47	34.385,47	21.599,43	12.786,04	-34.385,47
45213	63400	INVERSIÓN REP. MATERIAL DE TRANSPORTE								
45213	63500	INVERSIÓN REP. MOBILIARIO								
45213	63600	INVERSIÓN REP. EQUIPOS PARA PROCESOS DE INFORMACIÓN								
45213	63700	INVERSIÓN REP. PROYECTOS COMPLEJOS								
45213	63900	INVERSIÓN REP. OTRAS INVERSIONES								
45213	64000	GASTOS EN INVERSIONES DE CARÁCTER INMATERIAL								
		Suma	34.251.156,99	15.781.759,84	50.032.916,83	41.054.891,79	36.028.858,25	22.629.137,26	13.399.720,99	14.004.058,58

(2017)

ESTADO DE LIQUIDACIÓN DEL PRESUPUESTO

I. LIQUIDACIÓN DEL PRESUPUESTO DE GASTOS

APLICACIÓN PRESUP.	DESCRIPCIÓN	CRÉDITOS PRESUPUESTARIOS			GASTOS COMPROMET.	OBLIGACIONES RECONOCIDAS NETAS	PAGOS	OBLIGACIONES PENDIENTES DE PAGO A 31 DE DICIEMBRE	REMANENTES DE CRÉDITO
		INICIALES	MODIFICACIONES	DEFINITIVAS					
45213 64100	GASTOS EN APLICACIONES INFORMÁTICAS								
45213 65000	GASTOS EN INVERSIONES GESTIONADAS PARA OTROS ENTES PÚBLICOS								
45213 65050	Gastos en inversiones gestionadas p.o.e.p. financ p destina								
45213 70000	TRANSF. CAPITAL A LA ADM. GRAL. ENTIDAD LOCAL								
45213 73000	TRANSF. CAPITAL A BALTEN								
45213 74000	TRANSF. CAPITAL A ENTES PÚBLICOS Y SOC MERCANTILES DE LA E.L								
45213 75000	TRANSF. CAPITAL A LA ADM. GRAL DE LA COMUNIDAD AUTÓNOMA								
45213 76200	TRANSF. CAPITAL A AYUNTAMIENTOS								
45213 77000	AUXILIOS A LA INICIATIVA PRIVADA PARA OBRAS HIDRÁULICAS								
45213 78900	TRANSF. CAPITAL A FAMILIAS E INSTITUC. SIN FINES DE LUCRO								
45214 20000	ARRENDAMIENTO TERRENOS Y BIENES NATURALES								
45214 20200	ARRENDAMIENTOS EDIFICIOS Y OTRAS CONSTRUCCIONES								
45214 20300	ARRENDAMIENTO MAQUINARIA, INSTALACIONES Y UTILLAJE								
45214 20400	ARRENDAMIENTO MATERIAL DE TRANSPORTE								
45214 20500	ARRENDAMIENTO MOBILIARIO Y ENSERES								
45214 20600	ARRENDAMIENTO DE EQUIPOS PARA PROCESOS DE INFORMACIÓN								
45214 20800	ARRENDAMIENTO OTRO INMOVILIZADO MATERIAL								
45214 20900	CÁNONES								
45214 21000	REP., MANT., Y CONSERV. INFRAESTRUCTURA Y BIENES NATURALES								
45214 21200	REP., MANT., Y CONSERV. EDIFICIOS Y OTRAS CONSTRUCCIONES								
45214 21300	REP., MANT., Y CONSERV. MAQUINARIA, INSTALACIONES Y UTILLAJE								
45214 21400	REP., MANT., Y CONSERV. MATERIAL DE TRANSPORTE								
45214 21500	REP., MANT., Y CONSERV. MOBILIARIO Y ENSERES								
	Suma	34.251.156,99	15.781.759,84	50.032.916,83	41.054.891,79	36.028.858,25	22.629.137,26	13.399.720,99	14.004.058,58

(2017)

ESTADO DE LIQUIDACIÓN DEL PRESUPUESTO

I. LIQUIDACIÓN DEL PRESUPUESTO DE GASTOS

APLICACIÓN PRESUP.		DESCRIPCIÓN	CRÉDITOS PRESUPUESTARIOS			GASTOS COMPROMET.	OBLIGACIONES RECONOCIDAS NETAS	PAGOS	OBLIGACIONES PENDIENTES DE PAGO A 31 DE DICIEMBRE	REMANENTES DE CRÉDITO
			INICIALES	MODIFICACIONES	DEFINITIVAS					
45214	21600	REP., MANT., Y CONSERV. EQUIP. PARA PROCESOS DE INFORMACIÓN								
45214	21900	REP., MANT., Y CONSERV. OTRO INMOVILIZADO MATERIAL								
45214	22000	MATERIAL ORDINARIO NO INVENTARIABLE								
45214	22001	PRENSA, REVISTAS, LIBROS Y OTRAS PUBLICACIONES.								
45214	22002	MATERIAL INFORMÁTICO NO INVENTARIABLE								
45214	22100	ENERGÍA ELÉCTRICA	541.338,37		541.338,37	228.865,00	155.255,49	145.134,32	10.121,17	386.082,88
45214	22101	AGUA								
45214	22103	COMBUSTIBLES Y CARBURANTES								
45214	22106	PRODUCTOS FARMACÉUTICOS Y MATERIAL SANITARIO								
45214	22108	HERRAMIENTAS NO INVENTARIABLES								
45214	22111	SUMIN. DE REPUESTOS DE MAQUINARIA, UTILLAJE Y ELEMENTOS TPTE.								
45214	22112	Suministros de material electrónico, eléctrico y de telecomu								
45214	22199	OTROS SUMINISTROS								
45214	22200	SERVICIOS DE TELECOMUNICACIONES	720,00		720,00	780,34	780,34	714,68	65,66	-60,34
45214	22232	COMUNICACIONES MEJORA CALIDAD RECURSOS OESTE								
45214	22300	TRANSPORTES								
45214	22400	PRIMAS DE SEGUROS								
45214	22500	TRIBUTOS ESTATALES								
45214	22501	TRIBUTOS DE LAS COMUNIDADES AUTÓNOMAS								
45214	22502	TRIBUTOS DE LAS ENTIDADES LOCALES				1.768,65	1.768,65	1.768,65		-1.768,65
45214	22699	Otros gastos diversos								
45214	22700	LIMPIEZA Y ASEO								
45214	22706	ESTUDIOS Y TRABAJOS TÉCNICOS								
45214	22708	SERVICIOS DE RECAUDACIÓN A FAVOR DE LA ENTIDAD								
45214	22799	OTROS TRABAJOS REALIZADOS POR OTRAS EMPRESAS Y PROFES.	356.293,14		356.293,14	343.386,71	326.729,80	319.275,59	7.454,21	29.563,34
45214	44300	TRANSFERENCIAS CORRIENTES A ENTES PUBLICOS Y SOCIEDADES MERC								
45214	46200	TRANSF. CORRIENTES A AYUNTAMIENTOS								
45214	48200	TRANSFERENCIAS A FUNDACIONES								
Suma			35.149.508,50	15.781.759,84	50.931.268,34	41.629.692,49	36.513.392,53	23.096.030,50	13.417.362,03	14.417.875,81

(2017)

ESTADO DE LIQUIDACIÓN DEL PRESUPUESTO

I. LIQUIDACIÓN DEL PRESUPUESTO DE GASTOS

APLICACIÓN PRESUP.	DESCRIPCIÓN	CRÉDITOS PRESUPUESTARIOS			GASTOS COMPROMET.	OBLIGACIONES RECONOCIDAS NETAS	PAGOS	OBLIGACIONES PENDIENTES DE PAGO A 31 DE DICIEMBRE	REMANENTES DE CRÉDITO
		INICIALES	MODIFICACIONES	DEFINITIVAS					
45214 48900	OTRAS TRANSFERENCIAS								
45214 60000	INVERSIONES NUEVAS EN TERRENOS DESTINADOS AL USO GRAL.								
45214 60900	OTRA INVERSIÓN NUEVA INFRAEST. Y BB. DESTINADOS AL USO GRAL.								
45214 61000	INVERSIONES DE REP. EN TERRENOS DESTINADOS AL USO GRAL.								
45214 61900	OTRA INVERSIÓN REP. INFRAEST. Y BB. DESTINADOS AL USO GRAL.								
45214 62100	TERRENOS Y BIENES NATURALES	6.000,00		6.000,00				6.000,00	
45214 62200	EDIFICIOS Y OTRAS CONSTRUCCIONES	906.698,82		906.698,82	538.039,06	537.588,46	437.143,05	100.445,41	
45214 62300	MAQUINARIA, INSTALACIONES Y UTILLAJE								
45214 62400	MATERIAL DE TRANSPORTE								
45214 62500	MOBILIARIO								
45214 62600	EQUIPOS PARA PROCESOS DE INFORMACIÓN								
45214 62700	PROYECTOS COMPLEJOS								
45214 62900	OTRAS INVERSIONES NUEVAS ASOCIAD AL FUNCIONAM OPERAT DE LOS S				1.348,20	1.348,20		1.348,20	
45214 63100	INVERSIÓN REP. EN TERRENOS Y BIENES NATURALES								
45214 63200	INVERSIÓN REP. EDIFICIOS Y OTRAS CONSTRUCCIONES								
45214 63300	INVERSIÓN REP. MAQUINARIA, INSTALACIONES Y UTILLAJE				830.549,74	85.442,74	85.442,74	-85.442,74	
45214 63400	INVERSIÓN REP. MATERIAL DE TRANSPORTE								
45214 63500	INVERSIÓN REP. MOBILIARIO								
45214 63600	INVERSIÓN REP. EQUIPOS PARA PROCESOS DE INFORMACIÓN								
45214 63700	INVERSIÓN REP. PROYECTOS COMPLEJOS								
45214 63900	INVERSIÓN REP. OTRAS INVERSIONES								
45214 64000	GASTOS EN INVERSIONES DE CARÁCTER INMATERIAL								
45214 64100	GASTOS EN APLICACIONES INFORMÁTICAS								
45214 65000	GASTOS EN INVERSIONES GESTIONADAS PARA OTROS ENTES PÚBLICOS								
45214 65050	Gastos en inversiones gestionadas p.o.e.p. financ p destina								
	Suma	36.062.207,32	15.781.759,84	51.843.967,16	42.999.629,49	37.137.771,93	23.618.616,29	13.519.155,64	14.706.195,23

(2017)

ESTADO DE LIQUIDACIÓN DEL PRESUPUESTO

I. LIQUIDACIÓN DEL PRESUPUESTO DE GASTOS

APLICACIÓN PRESUP.	DESCRIPCIÓN	CRÉDITOS PRESUPUESTARIOS			GASTOS COMPROMET.	OBLIGACIONES RECONOCIDAS NETAS	PAGOS	OBLIGACIONES PENDIENTES DE PAGO A 31 DE DICIEMBRE	REMANENTES DE CRÉDITO	
		INICIALES	MODIFICACIONES	DEFINITIVAS						
45214	70000	TRANSF. CAPITAL A LA ADM. GRAL. ENTIDAD LOCAL								
45214	73000	TRANSF. CAPITAL A BALTEN								
45214	74000	TRANSF. CAPITAL A ENTES PÚBLICOS Y SOC MERCANTILES DE LA E.L								
45214	75000	TRANSF. CAPITAL A LA ADM. GRAL DE LA COMUNIDAD AUTÓNOMA								
45214	76200	TRANSF. CAPITAL A AYUNTAMIENTOS								
45214	77000	AUXILIOS A LA INICIATIVA PRIVADA PARA OBRAS HIDRÁULICAS								
45214	78900	TRANSF. CAPITAL A FAMILIAS E INSTITUC. SIN FINES DE LUCRO								
45215	20000	ARRENDAMIENTO TERRENOS Y BIENES NATURALES								
45215	20200	ARRENDAMIENTOS EDIFICIOS Y OTRAS CONSTRUCCIONES								
45215	20300	ARRENDAMIENTO MAQUINARIA, INSTALACIONES Y UTILLAJE								
45215	20400	ARRENDAMIENTO MATERIAL DE TRANSPORTE								
45215	20500	ARRENDAMIENTO MOBILIARIO Y ENSERES								
45215	20600	ARRENDAMIENTO DE EQUIPOS PARA PROCESOS DE INFORMACIÓN								
45215	20800	ARRENDAMIENTO OTRO INMOVILIZADO MATERIAL								
45215	20900	CÁNONES								
45215	21000	REP., MANT., Y CONSERV. INFRAESTRUCTURA Y BIENES NATURALES								
45215	21200	REP., MANT., Y CONSERV. EDIFICIOS Y OTRAS CONSTRUCCIONES								
45215	21300	REP., MANT., Y CONSERV. MAQUINARIA, INSTALACIONES Y UTILLAJE								
45215	21400	REP., MANT., Y CONSERV. MATERIAL DE TRANSPORTE								
45215	21500	REP., MANT., Y CONSERV. MOBILIARIO Y ENSERES								
45215	21600	REP., MANT., Y CONSERV. EQUIP. PARA PROCESOS DE INFORMACIÓN								
45215	21900	REP., MANT., Y CONSERV. OTRO INMOVILIZADO MATERIAL								
45215	22000	MATERIAL DE OFICINA								
45215	22001	PRENSA, REVISTAS, LIBROS Y OTRAS PUBLICACIONES								
			Suma							
			36.062.207,32	15.781.759,84	51.843.967,16	42.999.629,49	37.137.771,93	23.618.616,29	13.519.155,64	14.706.195,23

(2017)

ESTADO DE LIQUIDACIÓN DEL PRESUPUESTO

I. LIQUIDACIÓN DEL PRESUPUESTO DE GASTOS

APLICACIÓN PRESUP.	DESCRIPCIÓN	CRÉDITOS PRESUPUESTARIOS			GASTOS COMPROMET.	OBLIGACIONES RECONOCIDAS NETAS	PAGOS	OBLIGACIONES PENDIENTES DE PAGO A 31 DE DICIEMBRE	REMANENTES DE CRÉDITO
		INICIALES	MODIFICACIONES	DEFINITIVAS					
45215 22002	MATERIAL INFORMÁTICO NO INVENTARIABLE								
45215 22100	ENERGÍA ELÉCTRICA	823.191,95	42.471,41	865.663,36	872.039,17	620.347,75	581.902,62	38.445,13	245.315,61
45215 22101	AGUA								
45215 22103	COMBUSTIBLES Y CARBURANTES								
45215 22106	PRODUCTOS FARMACÉUTICOS Y MATERIAL SANITARIO								
45215 22108	HERRAMIENTAS NO INVENTARIABLES								
45215 22111	SUMINISTRO REPUESTOS MAQUINARIA, UTILLAJE Y ELEM. TRANSPORTE								
45215 22112	SUMINISTRO MATERIAL ELECTRÓNICO, ELÉCTRICO Y DE TELECOMUNIC.								
45215 22199	OTROS SUMINISTROS								
45215 22200	SERVICIOS DE TELECOMUNICACIONES	720,00		720,00					720,00
45215 22232	COMUNICACIONES SISTEMA GESTIÓN SISTEMA ABONA								
45215 22300	TRANSPORTES								
45215 22400	PRIMAS DE SEGUROS								
45215 22500	TRIBUTOS ESTATALES								
45215 22501	TRIBUTOS DE LAS COMUNIDADES AUTÓNOMAS				8.148,44	8.148,44	8.148,44		-8.148,44
45215 22502	TRIBUTOS DE LAS ENTIDADES LOCALES								
45215 22699	OTROS GASTOS DIVERSOS								
45215 22700	LIMPIEZA Y ASEO								
45215 22706	ESTUDIOS Y TRABAJOS TÉCNICOS								
45215 22708	SERVICIOS DE RECAUDACIÓN A FAVOR DE LA ENTIDAD								
45215 22799	OTROS TRABAJOS REALIZADOS POR OTRAS EMPRESAS Y PROFESIONALES	175.795,87		175.795,87	26.130,07	19.385,06	16.199,39	3.185,67	156.410,81
45215 44300	TRANSFERENCIAS CORRIENTES A ENTES PUBLICOS Y SOCIEDADES MERC								
45215 46200	TRANSF. CORRIENTES A AYUNTAMIENTOS								
45215 48200	TRANSFERENCIAS A FUNDACIONES								
45215 48900	OTRAS TRANSFERENCIAS								
45215 60000	INVERSIONES NUEVAS EN TERRENOS DESTINADOS AL USO GRAL.								
45215 60900	OTRA INVERSIÓN NUEVA INFRAEST. Y BB. DESTINADOS AL USO GRAL.								
45215 61000	INVERSIONES DE REP. EN TERRENOS DESTINADOS AL USO GRAL.								
	Suma	37.061.915,14	15.824.231,25	52.886.146,39	43.905.947,17	37.785.653,18	24.224.866,74	13.560.786,44	15.100.493,21

(2017)

ESTADO DE LIQUIDACIÓN DEL PRESUPUESTO

I. LIQUIDACIÓN DEL PRESUPUESTO DE GASTOS

APLICACIÓN PRESUP.		DESCRIPCIÓN	CRÉDITOS PRESUPUESTARIOS			GASTOS COMPROMET.	OBLIGACIONES RECONOCIDAS NETAS	PAGOS	OBLIGACIONES PENDIENTES DE PAGO A 31 DE DICIEMBRE	REMANENTES DE CRÉDITO
			INICIALES	MODIFICACIONES	DEFINITIVAS					
45215	61900	OTRA INVERSIÓN REP. INFRAEST. Y BB. DESTINADOS AL USO GRAL.								
45215	62100	TERRENOS Y BIENES NATURALES	6.000,00		6.000,00					6.000,00
45215	62200	EDIFICIOS Y OTRAS CONSTRUCCIONES	1.082.296,09		1.082.296,09	804.337,35	747.402,60	614.425,37	132.977,23	334.893,49
45215	62300	MAQUINARIA, INSTALACIONES Y UTILLAJE								
45215	62400	MATERIAL DE TRANSPORTE								
45215	62500	MOBILIARIO								
45215	62600	EQUIPOS PARA PROCESOS DE INFORMACIÓN								
45215	62700	PROYECTOS COMPLEJOS								
45215	62900	OTRAS INVERSIONES NUEVAS ASOCIADAS AL FUNCIONAMIENTO OPERATIVO DE LOS SERVICIOS								
45215	63100	INVERSIÓN REP. EN TERRENOS Y BIENES NATURALES								
45215	63200	INVERSIÓN REP. EDIFICIOS Y OTRAS CONSTRUCCIONES				6.136,84	6.136,84	6.136,84		-6.136,84
45215	63300	INVERSIÓN REP. MAQUINARIA, INSTALACIONES Y UTILLAJE								
45215	63400	INVERSIÓN REP. MATERIAL DE TRANSPORTE								
45215	63500	INVERSIÓN REP. MOBILIARIO								
45215	63600	INVERSIÓN REP. EQUIPOS PARA PROCESOS DE INFORMACIÓN								
45215	63700	INVERSIÓN REP. PROYECTOS COMPLEJOS								
45215	63900	INVERSIÓN REP. OTRAS INVERSIONES								
45215	64000	GASTOS EN INVERSIONES DE CARÁCTER INMATERIAL								
45215	64100	GASTOS EN APLICACIONES INFORMÁTICAS								
45215	65000	GASTOS EN INVERSIONES GESTIONADAS PARA OTROS ENTES PÚBLICOS								
45215	65050	GASTOS EN INVERSIONES GESTIONADAS PARA O.E.P. (FINANC. DEST)								
45215	70000	TRANSF. CAPITAL A LA ADM. GRAL. ENTIDAD LOCAL								
45215	73000	TRANSF. CAPITAL A BALLENAS								
45215	74000	TRANSF. CAPITAL A ENTES PÚBLICOS Y SOCIEDADES MERCANTILES DE LA E.L.		3.886.663,10	3.886.663,10					3.886.663,10
		Suma	38.150.211,23	19.710.894,35	57.861.105,58	44.716.421,36	38.539.192,62	24.845.428,95	13.693.763,67	19.321.912,96

(2017)

ESTADO DE LIQUIDACIÓN DEL PRESUPUESTO

I. LIQUIDACIÓN DEL PRESUPUESTO DE GASTOS

APLICACIÓN PRESUP.		DESCRIPCIÓN	CRÉDITOS PRESUPUESTARIOS			GASTOS COMPROMET.	OBLIGACIONES RECONOCIDAS NETAS	PAGOS	OBLIGACIONES PENDIENTES DE PAGO A 31 DE DICIEMBRE	REMANENTES DE CRÉDITO
			INICIALES	MODIFICACIONES	DEFINITIVAS					
45215	75000	TRANSF. CAPITAL A LA ADM. GRAL DE LA COMUNIDAD AUTÓNOMA								
45215	76200	TRANSF. CAPITAL A AYUNTAMIENTOS								
45215	77000	AUXILIOS A LA INICIATIVA PRIVADA PARA OBRAS HIDRÁULICAS								
45215	78900	TRANSF. CAPITAL A FAMILIAS E INSTITUC. SIN FINES DE LUCRO								
		Suma	38.150.211,23	19.710.894,35	57.861.105,58	44.716.421,36	38.539.192,62	24.845.428,95	13.693.763,67	19.321.912,96

ESTADO DE LIQUIDACIÓN DEL PRESUPUESTO

(2017)

II. LIQUIDACIÓN DEL PRESUPUESTO DE INGRESOS

APLICACIÓN PRESUP.	DESCRIPCIÓN	PREVISIONES PRESUPUESTARIAS			DERECHOS RECONOCIDOS	DERECHOS ANULADOS	DERECHOS CANCELADOS	DERECHOS RECONOCIDOS NETOS	RECAUDACIÓN NETA	DERECHOS PENDIENTES DE COBRO A 31 DE DICIEMBRE	EXCESO / DEFECTO PREVISIÓN
		INICIALES	MODIFICACIONES	DEFINITIVAS							
32500	TASAS POR EXPEDICIÓN DE DOCUMENTOS	8.000,00		8.000,00	8.585,01			8.585,01	7.312,35	1.272,66	585,01
33901	CANON DE CONTROL DE VERTIDOS	330.000,00		330.000,00	372.560,88	3.377,88		369.183,00	182.580,01	186.602,99	39.183,00
33902	CANON DE UTILIZACIÓN BIENES DEL DOMINIO PÚBLICO	120.000,00		120.000,00	138.794,23			138.794,23	79.539,82	59.254,41	18.794,23
34900	OTROS PRECIOS PÚBLICOS	1,00		1,00							-1,00
36001	INGRESOS SALTO HIDROELÉCTRICO LA GUANCHA	180.936,92	1.222,40	182.159,32	277.991,34			277.991,34	277.991,34		95.832,02
36002	INGRESOS SALTO HIDROELÉCTRICO EL										
36003	INGRESOS INTERRUMPIBILIDAD ELÉCTRICA SISTEMA	650.000,00		650.000,00	820.932,58			820.932,58	820.581,61	350,97	170.932,58
38000	REINTEGRO DE AVALES (OP. CORRIENTES)	1,00		1,00							-1,00
38900	OTROS REINTEGROS DE OPERACIONES CORRIENTES	1,00		1,00	217,80			217,80	217,80		216,80
39190	OTRAS MULTAS Y SANCIONES				3.445,81			3.445,81	2.844,79	601,02	3.445,81
39201	RECARGO DE APREMIO				43.982,16	601,52		43.380,64	43.380,64		43.380,64
39300	INTERESES DE DEMORA				26.203,90	382,85		25.821,05	25.811,47	9,58	25.821,05
39900	OTROS INGRESOS DIVERSOS	43.260,00		43.260,00	19.785,80			19.785,80	19.785,80		-23.474,20
40000	TRANSF. CORRIENTES DE LA ADMÓN. GENERAL DE LA	4.107.438,98	41.590,86	4.149.029,84	4.023.585,86			4.023.585,86	4.023.585,86		-125.443,98
41000	TRANSF. CORRIENTES DE OO.AA. DE LA ENTIDAD LOCAL	1,00		1,00							-1,00
42090	OTRAS TRANSFERENCIAS CORRIENTES DE LA A.G.E.	225.000,00		225.000,00	542.590,58			542.590,58	542.590,58		317.590,58
44000	DE ENTES PÚBLICOS. CONV ADEJE ARONA	671.764,42		671.764,42	684.551,69			684.551,69	238.589,83	445.961,86	12.787,27
44003	DE ENTES PÚBLICOS. CONV NORESTE DE TENERIFE										
44009	DE ENTES PÚBLICOS. CONV ABASTECIMIENTO URBANO DEL	32.674,73		32.674,73	31.506,18			31.506,18	12.131,53	19.374,65	-1.168,55
44012	DE ENTES PÚBLICOS. CONV MEJORA CALIDAD RECURSOS	351.157,51		351.157,51	353.862,17			353.862,17	133.174,85	220.687,32	2.704,66
44013	DE ENTES PÚBLICOS. CONVENIO SISTEMA DE ABONA	500.499,58		500.499,58	737.898,50			737.898,50	198.292,50	539.606,00	237.398,92
44059	De entes públicos. Fondo Sistema AUNO										
	Suma	7.220.736,14	42.813,26	7.263.549,40	8.086.494,49	4.362,25		8.082.132,24	6.608.410,78	1.473.721,46	818.582,84

ESTADO DE LIQUIDACIÓN DEL PRESUPUESTO

(2017)

II. LIQUIDACIÓN DEL PRESUPUESTO DE INGRESOS

APLICACIÓN PRESUP.	DESCRIPCIÓN	PREVISIONES PRESUPUESTARIAS			DERECHOS RECONOCIDOS	DERECHOS ANULADOS	DERECHOS CANCELADOS	DERECHOS RECONOCIDOS NETOS	RECAUDACIÓN NETA	DERECHOS PENDIENTES DE COBRO A 31 DE DICIEMBRE	EXCESO / DEFECTO PREVISIÓN
		INICIALES	MODIFICACIONES	DEFINITIVAS							
45001	OTRAS TRANSF. INCONDICIONADAS ADM. GRAL.	1,00		1,00							-1,00
45050	TRAN CTES EN CUMPL DE CONV SUS CON C.A EN MAT DE EM Y	1,00	68.292,42	68.293,42	147.091,52	14.562,72	132.528,80	53.729,70	78.799,10	64.235,38	
46200	TRANSF. CORRIENTES EE. LL. CONVENIO ADEJE-ARONA	9.096.396,58	1.828.502,53	10.924.899,11	9.832.057,02		9.832.057,02	7.911.300,44	1.920.756,58	-1.092.842,09	
46203	TRANSF. CORRIENTES EE.LL.CONV NORESTE DE	1.182.855,45	116.045,69	1.298.901,14	613.393,13		613.393,13	372.007,55	241.385,58	-685.508,01	
46206	TRANSF.CORRIENTES EE.LL.CONV.VALLE OROTAVA	1.067.189,61		1.067.189,61	1.204.494,37		1.204.494,37	874.368,07	330.126,30	137.304,76	
46209	TRANSF CORRIENTES. CONV ABASTEC URB N.O	1.274.314,33	37.541,16	1.311.855,49	1.204.112,65		1.204.112,65	862.507,36	341.605,29	-107.742,84	
46212	TRANSF CTE CONV MEJORA CALID RECURSOS	845.760,69		845.760,69	315.886,42		315.886,42	262.803,16	53.083,26	-529.874,27	
46219	TRANSF CORRIENTES. CONV SISTEMA DE ABONA	614.295,00	42.471,41	656.766,41						-656.766,41	
46259	De Ayuntamientos. Fondo sistema AUNO										
47000	CONVENIO EDAM SANTA CRUZ										
47001	CONVENIO DESALADORAS PORTÁTILES VALLE DE GÚÍMAR	53.407,63		53.407,63	30.908,44		30.908,44		30.908,44	-22.499,19	
47002	CONVENIO DESALADORAS PORTÁTILES GRANADILLA										
48000	TRANSF. CORRIENTES DE FAMILIAS E INST. SIN FINES DE	1,00		1,00							-1,00
49000	TRANSF. CORRIENTES DE LA UNIÓN EUROPEA	1,00		1,00							-1,00
52000	INTERESES DE DEPÓSITOS DE CUENTAS BANCARIAS	1,00		1,00	16,08		16,08	16,08		15,08	
68000	DE EJERCICIOS CERRADOS	1,00		1,00	4.638,41	63,00	4.575,41	4.575,41		4.574,41	
70000	TRANSF. CAPITAL DE LA ADMÓN. GENERAL DE LA ENTIDAD LOCAL	16.715.241,80	8.790.654,89	25.505.896,69	21.619.233,59	6.064,00	21.613.169,59	-6.064,00	21.619.233,59	-3.892.727,10	
72000	TRANSF. CAPITAL DE LA ADMINISTRACIÓN GENERAL DEL	1,00		1,00							-1,00
74000	DE ENTES PÚBLICOS	1,00		1,00							-1,00
74100	DE SOCIEDADES MERCANTILES	1,00		1,00							-1,00
75080	OTRAS TRANSF. CAPITAL ADMÓN. GRAL. DE	1,00		1,00							-1,00
76200	TRANSF. CAPITAL DE AYUNTAMIENTOS	1,00		1,00							-1,00
	Suma	38.070.208,23	10.926.321,36	48.996.529,59	43.058.326,12	25.051,97	43.033.274,15	16.943.654,55	26.089.619,60	-5.963.255,44	

ESTADO DE LIQUIDACIÓN DEL PRESUPUESTO

(2017)

II. LIQUIDACIÓN DEL PRESUPUESTO DE INGRESOS

APLICACIÓN PRESUP.	DESCRIPCIÓN	PREVISIONES PRESUPUESTARIAS			DERECHOS RECONOCIDOS	DERECHOS ANULADOS	DERECHOS CANCELADOS	DERECHOS RECONOCIDOS NETOS	RECAUDACIÓN NETA	DERECHOS PENDIENTES DE COBRO A 31 DE DICIEMBRE	EXCESO / DEFECTO PREVISIÓN
		INICIALES	MODIFICACIONES	DEFINITIVAS							
76700	TRANSFERENCIAS DE CAPITAL DE CONSORCIOS										
77000	TRANSF. CAPITAL DE EMPRESAS PRIVADAS	1,00		1,00							-1,00
79000	TRANSF. CAPITAL DE LA UNIÓN EUROPEA										
83000	REINT. PRÉSTAMOS CONC. FUERA DEL SECT. PÚBLICO A	80.001,00		80.001,00	78.222,00		78.222,00	32.095,00	46.127,00		-1.779,00
83100	REINTEGRO DE PRESTAMOS DE FUERA DEL S.P. A LARGO PLAZO	1,00		1,00							-1,00
87000	PARA GASTOS GENERALES.		4.290.656,93	4.290.656,93							-4.290.656,93
87010	PARA GASTOS CON FINANCIACIÓN AFECTADA.		4.493.916,06	4.493.916,06							-4.493.916,06
	Suma	38.150.211,23	19.710.894,35	57.861.105,58	43.136.548,12	25.051,97		43.111.496,15	16.975.749,55	26.135.746,60	-14.749.609,43

III. RESULTADO PRESUPUESTARIO

EJERCICIO 2017

CONCEPTOS	DERECHOS RECONOCIDOS NETOS	OBLIGACIONES RECONOCIDAS NETAS	AJUSTES	RESULTADO PRESUPUESTARIO
a. Operaciones corrientes	21.415.529,15	16.680.588,41		4.734.940,74
b) Operaciones de capital	21.617.745,00	21.780.382,21		-162.637,21
1.Total operaciones no financieras (a+b)	43.033.274,15	38.460.970,62		4.572.303,53
c) Activos financieros	78.222,00	78.222,00		
d) Pasivos financieros				
2. Total operaciones financieras (c+d)	78.222,00	78.222,00		
I. RESULTADO PRESUPUESTARIO DEL EJERCICIO (I=1+2)	43.111.496,15	38.539.192,62		4.572.303,53
AJUSTES				
3. Créditos gastados financiados con remanente de tesorería para gastos generales			4.290.656,93	
4. Desviaciones de financiación negativas del ejercicio			1.107.819,59	
5. Desviaciones de financiación positivas del ejercicio			9.698.176,08	
II. TOTAL AJUSTES (II=3+4-5)			-4.299.699,56	
RESULTADO PRESUPUESTARIO AJUSTADO (I+II)				272.603,97

MEMORIA

1. Organización y Actividad

1. Organización y Actividad

El Consejo Insular de Aguas de Tenerife, creado por la Ley 12/1990, de 26 de julio, de Aguas de Canarias, es un Organismo Autónomo adscrito al Cabildo Insular de Tenerife. Se configura como entidad de Derecho Público, con personalidad jurídica propia y plena autonomía funcional, que asume, en régimen de descentralización y participación, la dirección, ordenación, planificación y gestión unitaria de las aguas en la isla de Tenerife.

Sus Estatutos fueron definitivamente aprobados mediante Decreto del Gobierno de Canarias 115/1992, de 9 de julio, procediéndose, con fecha 20 de julio y 29 de octubre de 1993, a la constitución de sus órganos colegiados, Junta General y Junta de Gobierno, respectivamente.

Esta Administración Hidráulica Insular tiene como aspecto más relevante que está participada, en un 50%, por aquellos sectores privados (concesionarios y titulares de aprovechamientos, agricultores, consumidores y usuarios, empresarios y sindicatos) más estrechamente vinculados con el agua; mientras que el otro 50%, está integrado por representantes de la Administración Pública (Cabildo Insular, Ayuntamientos, Gobierno de Canarias y concesionarios de servicios públicos).

La estructura organizativa básica durante el ejercicio 2017 fue la siguiente:

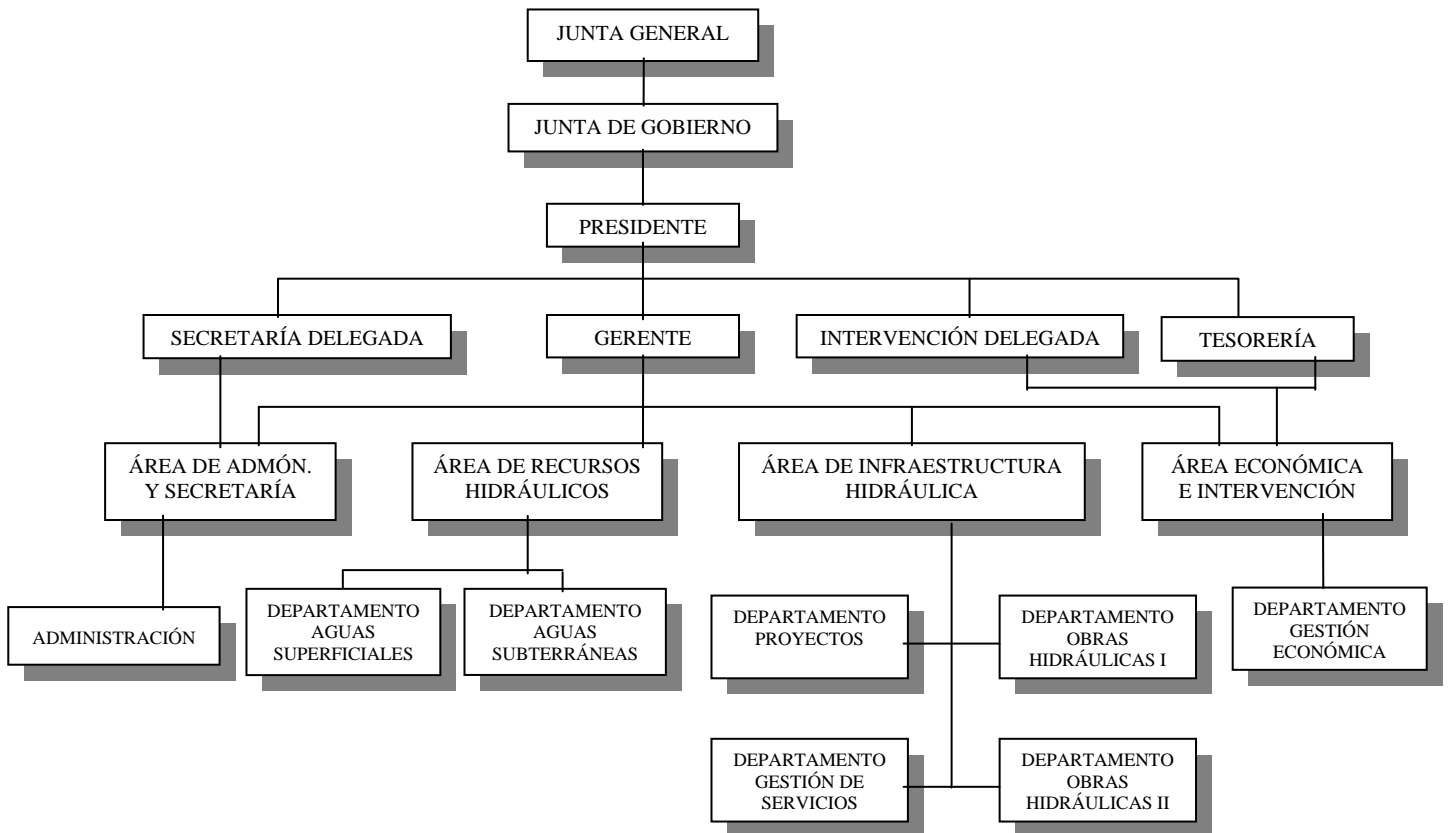

Dentro de las funciones asignadas al Organismo destacan:

- a) La elaboración de su presupuesto y la administración de su patrimonio.
- b) La elaboración y aprobación de las Ordenanzas que el desarrollo de su actividad puede precisar.
- c) La elaboración y aprobación inicial de los Planes y Actuaciones Hidrológicos.
- d) El control de la ejecución del planeamiento hidrológico y, en su caso, la revisión del mismo.
- e) El otorgamiento de las concesiones, autorizaciones, certificaciones y demás actos relativos a las aguas así como la inspección, realización de aforos y vigilancia de las condiciones en ellas impuestas.
- f) La custodia del Registro y Catálogo de Aguas insulares y la realización de las inscripciones, cancelaciones o rectificaciones oportunas.
- g) La gestión y control del dominio público hidráulico, así como de los servicios públicos regulados en la Ley.
- h) La policía de aguas y sus cauces.
- i) La instrucción de todos los expedientes sancionadores y la resolución de los sustanciados por faltas leves y menos graves.
- j) La ejecución de los programas de calidad de las aguas, así como su control.
- k) La realización de las obras hidráulicas de responsabilidad de la Comunidad Autónoma de Canarias en la isla.
- l) La fijación de los precios del agua y su transporte, en aplicación de lo que reglamentariamente establezca el Gobierno de Canarias.
- m) La participación en la preparación de los planes de ordenación territorial, económicos y demás que puedan estar relacionados con las aguas de la isla.
- n) La explotación, en su caso, de aprovechamientos de aguas y realización de estudios de hidrología.
- ñ) La prestación de toda clase de servicios técnicos relacionados con el cumplimiento de sus fines y, cuando proceda, el asesoramiento a las Administraciones Públicas, así como a los particulares.

- o) Las que se deriven de los Convenios con la Comunidad Autónoma de Canarias, Cabildo Insular de Tenerife, Corporaciones Locales y otras entidades públicas o privadas, o de los suscritos con los particulares.
- p) En general, todas las labores relativas a la administración de las aguas insulares no reservadas a otros organismos por la Ley de Aguas o por las normas generales atributivas de competencias.

El número de trabajadores al término del ejercicio 2017 fue de 104: 41 funcionarios (19 de carrera y 22 interinos) y 63 empleados laborales. De estos últimos, 16 corresponden a personal temporal en virtud del Convenio formalizado con el Servicio Canario de Empleo para la formación y el empleo de jóvenes desempleados. El número medio de empleados del ejercicio fue de 96, 48 de ellos hombres y 48 mujeres.

Las principales fuentes de financiación del Organismo durante el ejercicio han sido:

- Cabildo, Comunidad Autónoma, Estado y UE..... 56,43%
- Administraciones Municipales..... 38,26%
- Otros ingresos5,31%

Con respecto a consideraciones fiscales a tener en cuenta que afectan a la gestión de la entidad, destacar que no está sometida al Impuesto de Sociedades, en tanto que Organismo Autónomo adscrito al Cabildo de Tenerife, y respecto al IGIC se consideran en general todos los gastos como no deducibles, a excepción de las actividades relacionadas con el sistema eléctrico (generación de energía eléctrica en saltos hidroeléctricos y servicio de interrumpibilidad de la demanda de energía), las cuales se tratan como actividad económica a efectos del impuesto (se factura y repercute IGIC por la actividad realizada, y se deduce IGIC de los gastos soportados).

En cuanto a la información socioeconómica básica, destacar que la isla de Tenerife tiene una población, según consta en el Real Decreto 636/2016, de 2 de diciembre, por el que se declaran oficiales las cifras de población resultantes de la revisión del padrón municipal referidas al 1 de enero de 2017, de 894.636 habitantes. La superficie insular es de 2.034,38 km², lo cual supone una densidad de población de 438,03 habitantes por kilómetro cuadrado.

El Consejo Insular de Aguas de Tenerife con fecha 13 de agosto de 2013 constituyó la empresa GESTA, S.A. para la realización y gestión de obras hidráulicas de carácter supramunicipal. Durante el ejercicio 2017 dicha empresa ejecutó obras en virtud de una encomienda otorgada por el Consejo Insular de Aguas.

En cuanto a la participación en fundaciones, el Consejo Insular de Aguas de Tenerife forma parte del Patronato de la fundación Centro Canario del Agua, entidad que tiene por objeto la promoción, divulgación, desarrollo y potenciación de las técnicas y formas de gestión del agua que optimicen el aprovechamiento de los recursos hídricos.

2. Gestión indirecta de servicios públicos, convenios y otros

2. Gestión indirecta de servicios públicos, convenios y otras formas de colaboración.

2.1. Convenios interadministrativos

En la isla de Tenerife, la introducción de sistemas de desalación de agua de mar y de depuración de aguas residuales se ha realizado mediante la gestión comarcal de los recursos, mediante una gestión compartida con los Ayuntamientos de cada zona.

Para ello, el CIATF ha venido promoviendo y celebrando Convenios de colaboración interadministrativa en los que quedan plasmados los derechos y obligaciones de cada parte.

El Convenio de mayor antigüedad, y también el de mayor importancia, es el establecido con los Ayuntamientos de Adeje y Arona, que data de 1998, y que se encuentra vigente desde entonces.

Dentro de las atribuciones que se atribuyen a cada parte, el CIATF asume la **gestión de los sistemas** bajo un esquema de “**autofinanciación del servicio**”, en el que todos los costes generados se repercuten en los Ayuntamientos, que son los principales beneficiarios de la gestión del servicio público. Estos asumen el compromiso de realizar las aportaciones que sean necesarias para la cobertura de dichos costes, rindiéndose cuentas periódicamente de la gestión realizada. Cada convenio cuenta una Comisión de Seguimiento participada a partes iguales por cada Administración en la que, entre otros asuntos, tiene conocimiento de la marcha económica del Convenio, pudiendo además adoptar las decisiones que estime conveniente para el mejor cumplimiento de sus fines.

Los Convenios actualmente vigentes son los siguientes:

- Convenio Adeje-Arona, con los Ayuntamientos de Adeje y Arona.
- Convenio Valle de la Orotava, con los Ayuntamientos de La Orotava, Los Realejos, y Puerto de la Cruz
- Convenio del Noreste, con los Ayuntamientos de La Laguna, Tegueste y Tacoronte.
- Convenio Abastecimiento Urbano del Noroeste (AUNO), con los Ayuntamientos de Buenavista del Norte, Garachico, La Guancha, Icod de los Vinos, Los Silos y El Tanque.

Los Convenios tienen carácter indefinido, y no cuentan con transferencias y subvenciones distintas de las descritas para la autofinanciación del servicio.

2.2. Concesiones administrativas

El Consejo Insular de Aguas de Tenerife presta el servicio de explotación del conjunto del Sistema de Desalación de Agua de Mar de Adeje-Arona en

régimen de Concesión Administrativa. Concretamente, sus características son las siguientes:

Denominación del contrato: "CONTRATO DE CONCESIÓN DE OBRA PÚBLICA PARA LA REDACCIÓN DEL PROYECTO Y CONSTRUCCIÓN DE LAS OBRAS DE AMPLIACIÓN, ASI COMO EXPLOTACIÓN DEL CONJUNTO DEL SISTEMA DE DESALACIÓN DE AGUA DE MAR ADEJE - ARONA"

Concesionario: IONICS IBÉRICA, S.A.

Objeto de la concesión: El objeto del contrato de concesión de obra pública es la elaboración del proyecto y la construcción de las obras de ampliación, así como la explotación de las instalaciones del conjunto del sistema de desalación de agua de mar de Adeje-Arona.

Bienes afectos a la gestión y objeto de reversión: Las instalaciones objeto del contrato se encuentran constituidas por el sistema de desalación de agua de mar de Adeje-Arona, entendiéndose por éste todo el conjunto de elementos captación, producción, almacenamiento, transporte, así como suministro eléctrico, telecontrol y evacuación, comprendidos entre la toma de agua de mar, sita en el barranco del rey, y la entrega de agua producto (incluido las cámaras y dispositivos de control) a cada uno de los depósitos municipales de Adeje (Dep. de San Eugenio), Arona (Dep. nº 3 de El Mojón, Dep nº3 de LLano Azul, punto de reparto de el Palmar-las Galletas y Dep. de Parque la Reina), y San Miguel (Dep. de LLano del Camello), así como al complejo Agro hidráulico de Valle San Lorenzo (Balsa y Dep. de homogeneización), tal y como recoge el plano de conjunto nº 2 del proyecto base.

Fecha del otorgamiento de la concesión: 2 de junio de 2006.

Plazo: Fase de explotación: Quince años y diez meses, a contar a partir del día siguiente a la firma del Acta de Comprobación de Replanteo.

Subvenciones comprometidas, aportaciones no dinerarias, anticipos reintegrables y/o préstamos: No existen.

2.3. Otros

La recaudación de los tributos y sanciones se gestiona directamente en periodo voluntario, mientras que se ha delegado, en el Consorcio de Tributos de Tenerife, la gestión, en vía ejecutiva, de la totalidad de los tributos y sanciones del Organismo.

La retribución por su gestión se ha establecido en la totalidad del importe del recargo de apremio y el cincuenta por ciento de los intereses de demora.

3. Bases de presentación de las cuentas

3. Bases de presentación de las cuentas

3.1. Imagen fiel:

Los Principios Contables utilizados para la elaboración de estas cuentas anuales son los recogidos en la Orden HAP/1781/2013, de 20 de septiembre, que aprueba la Instrucción del modelo normal de Contabilidad Local.

No se ha exceptuado la aplicación de principios contables públicos o criterios contables dignos de mención por interferir en el objetivo de la imagen fiel.

3.2. Comparación de la información:

Las cuentas anuales relativas al ejercicio 2017 se presentan junto con las magnitudes de las cuentas anuales del ejercicio 2016 a los efectos de facilitar su comparación respecto a dicho ejercicio.

No existen causas dignas de mención que impiden la comparación de las cuentas anuales del ejercicio con las del precedente.

3.3. Razones e incidencia en las cuentas anuales de los cambios en criterios de contabilización:

No se han realizado cambios en los criterios de contabilización durante el año 2017 dignos de mención.

3.4. Información sobre cambios en estimaciones contables cuando sean significativos

No se han realizado cambios en estimaciones contables en el ejercicio 2017 dignos de mención.

4. Normas de reconocimiento y valoración

4. Normas de valoración

Los criterios contables seguidos han sido los siguientes:

4.1. Inmovilizado material

Los bienes comprendidos en el inmovilizado material se han valorado al precio de adquisición o al coste de producción, teniendo en cuenta las correcciones valorativas que deben efectuarse. En este sentido, las construcciones están valoradas al coste de las obligaciones reconocidas hasta 31 de diciembre; y se ha incorporado los costes accesorios ineludibles (tales como el coste de redacción de proyectos y la dirección de obras).

En cuanto a las correcciones valorativas, estos bienes se están amortizando en función de la vida útil de los mismos, atendiendo a la depreciación que normalmente sufren por su funcionamiento, uso y disfrute, sin perjuicio de considerar también la obsolescencia que pudiera afectarlos. Se sigue el método de amortización lineal, aplicando los porcentajes establecido en las tablas oficiales de amortización fiscal. La dotación a la amortización del ejercicio 2017 ascendió a 3.191.684,66 euros.

Cta.	Denominación	Saldo a 31/12/17	Saldo a 01/01/17	Coef. Amort.	D.U.E*	Amortiz. del ejerc.
2100	Inmovilizaciones materiales. Terrenos y bienes naturales.	2.899.141,35	2.896.905,33	-	-	-
2110	Inmovilizaciones materiales. Construcciones.	261.442.822,55	247.254.794,27	1	100	2.472.547,94
2120	Inmovilizaciones materiales. Infraestructuras.	11.476,78	11.476,78	1	100	114,77
2140	Inmovilizaciones materiales. Maquinaria y utillaje.	1.217.895,04	831.170,52	5,56	18	46.213,08
2150	Inmovilizaciones materiales. Instalaciones técnicas y otras instalaciones.	7.015.935,01	6.760.448,61	5,56	18	375.880,94
2160	Inmovilizaciones materiales. Mobiliario.	353.207,87	352.228,82	6,67	15	23.493,66
2170	Inmovilizaciones materiales. Equipos para procesos de información.	1.009.444,57	963.198,03	20	5	192.639,61
2180	Inmovilizaciones materiales. Elementos de transporte.	691.761,97	691.761,97	8,33	12	57.623,77
2190	Inmovilizaciones materiales. Otro inmovilizado material.	389.782,90	347.389,70	6,67	15	23.170,89
2310	Construcciones en curso. Inmovilizado material.	247.433,16	247.433,16	-	-	-
2350	Instalaciones técnicas y otras instalaciones en montaje.	5.946,36	5.946,36	-	-	-
2370	Equipos para procesos de información en montaje.	15.194,00	15.194,00	-	-	-
Total.....		275.300.041,56	260.377.947,55			3.191.684,66

*D.U.E.: Duración Útil Estimada

No se ha realizado otras correcciones valorativas o actualizaciones de valor de estos bienes.

4.2. Patrimonio público del suelo

El CIATF no contaba con este tipo de bienes en el ejercicio 2017.

4.3. Inversiones inmobiliarias

El CIATF no contaba con este tipo de bienes en el ejercicio 2017.

4.4. Inmovilizado intangible

Los elementos comprendidos en dicho inmovilizado se han valorado por su precio de adquisición.

En cuanto a la corrección del valor de inmovilizado inmaterial mediante amortización, estos bienes han sido objeto de dicha corrección siguiendo los mismos criterios contables que los establecidos para el inmovilizado material.

La dotación a la amortización del ejercicio 2017 ascendió a 234.330,40 euros:

Cta.	Denominación	Saldo a 31/12/17	Saldo a 01/01/17	Coef. Amort.	D.U.E*	Amortiz. del ejerc.
2000	Inmovilizaciones intangibles. Inversión en investigación.	941.868,13	924.213,13	10	10	92.421,31
2010	Inmovilizaciones intangibles. Inversión en desarrollo.	19.550,51	19.550,51	10	10	1.955,05
2030	Inmovilizaciones intangibles. Propiedad industrial e intelectual.	141.555,18	141.555,18	10	10	14.155,52
2060	Inmovilizaciones intangibles. Aplicaciones informáticas.	392.192,87	386.963,78	20	5	77.392,76
2090	Inmovilizaciones intangibles. Otro inmovilizado intangible.	705.137,45	484.057,60	10	10	48.405,76
Total.....		2.200.304,14	1.956.340,20			234.330,40

*D.U.E.: Duración Útil Estimada

4.5. Arrendamientos

El CIATF no contaba con este tipo de elementos en el ejercicio 2017.

4.6. Permutas

El CIATF no contaba con este tipo de elementos en el ejercicio 2017.

4.7. Activos y pasivos financieros

El CIATF cuenta con una participación de 60.000,00 euros en la empresa GESTA, S.A. que representa el 100% de su capital social, valorado a su valor nominal en el

momento de su constitución. No se han aplicado correcciones valorativas por deterioro.

4.8. Coberturas contables

El CIATF no contaba con este tipo de elementos en el ejercicio 2017.

4.9. Existencias

El CIATF no contaba con este tipo de elementos en el ejercicio 2017.

4.10. Activos construidos o adquiridos para otras entidades

El CIATF no contaba con este tipo de elementos en el ejercicio 2017.

4.11. Transacciones en moneda extranjera

El CIATF no contaba con este tipo de elementos en el ejercicio 2017.

4.12. Ingresos y gastos

Los criterios de valoración son exclusivamente los del coste de adquisición por los bienes o servicios adquiridos; y en cuanto a los ingresos, por el valor asignado a los mismos en el momento de su reconocimiento.

4.13. Provisiones y contingencias

No se han realizado provisiones para riesgos y gastos a fecha 31 de diciembre de 2017.

En cuanto a la Provisión para Insolvencias, el criterio empleado ha sido el de la estimación global de los derechos pendientes de cobro de difícil o imposible recaudación aplicando los mínimos establecidos por el número Uno del artículo segundo de la Ley 27/2013, 27 diciembre, de Racionalización y Sostenibilidad de la Administración Local:

“a) Los derechos pendientes de cobro liquidados dentro de los presupuestos de los dos ejercicios anteriores al que corresponde la liquidación, se minorarán, como mínimo, en un 25 por ciento.

b) Los derechos pendientes de cobro liquidados dentro de los presupuestos del ejercicio tercero anterior al que corresponde la liquidación, se minorarán, como mínimo, en un 50 por ciento.

c) Los derechos pendientes de cobro liquidados dentro de los presupuestos de los ejercicios cuarto a quinto anteriores al que corresponde la liquidación, se minorarán, como mínimo, en un 75 por ciento.

d) Los derechos pendientes de cobro liquidados dentro de los presupuestos de los restantes ejercicios anteriores al que corresponde la liquidación, se minorarán en un 100 por ciento.”

A su vez, también se ha realizado un análisis individualizado en aplicación del principio de prudencia de los derechos de cobro pendientes, por si así considerados resultasen de difícil o imposible recaudación.

La suma de los saldos de difícil recaudación, calculados en base a estos criterios, ascendió a 5.746.105,88 euros, conforme se detalla en el siguiente cuadro:

Ejerc.	Derechos pendientes de cobro	Derechos a los que aplicar la regla general	% dud. cobro	Importe dudoso cobro, regla general	Derechos analizados individualizadamente	% dud. cobro	Importe dudoso cobro, individualiz.	Total dudoso cobro
2011 y anteriores	2.821.862,10	2.821.862,10	100%	2.821.862,10				2.821.862,10
2012	184.096,50	184.096,50	75%	138.072,38				138.072,38
2013	246.731,94	246.731,94	75%	185.048,96				185.048,96
2014	200.395,86	200.395,86	50%	100.197,93				100.197,93
2015	2.682.064,82	292.602,83	25%	73.150,71	2.389.461,99	100%	2.389.461,99	2.462.612,70
2016	153.247,25	153.247,25	25%	38.311,81				38.311,81
2017	26.056.947,50	26.056.947,50	0%	0,00				0,00
Totales	32.345.345,97	29.955.883,98		3.356.643,89	2.389.461,99		2.389.461,99	5.746.105,88

En la medida que el saldo de dudoso cobro a la finalización del ejercicio 2016 era de 5.981.967,24 euros, en consecuencia la provisión para insolvencias se ha visto reducida en 235.861,36 euros en 2017.

4.14. Transferencias y subvenciones

Las subvenciones concedidas se contabilizaron como gastos en el momento en que se cumplieron las condiciones establecidas para su percepción.

En cuanto a las transferencias y subvenciones recibidas con carácter general se consideraron como ingresos directamente imputados al patrimonio neto, para posteriormente trasladarlos a la cuenta de resultado económico patrimonial de acuerdo con su finalidad.

Se han tratado como ingresos imputados directamente al resultado del ejercicio las cuantías recibidas que financiaron gastos correlacionados con los mismos.

4.15. Actividades conjuntas

El CIATF no contaba con este tipo de elementos en el ejercicio 2017.

4.16. Actividades en estado de venta

El CIATF no contaba con este tipo de elementos en el ejercicio 2017.

5. Inmovilizado material

INMOVILIZADO MATERIAL

MODELO DEL COSTE

EJERCICIO: 2017

PARTIDA BALANCE	SALDO INICIAL	ENTRADAS	AUMENTOS POR TRASPASOS DE OTRAS PARTIDAS	SALIDAS	DISMINUCIONES POR TRASPASOS A OTRAS PARTIDAS	CORRECCIONES VALORATIVAS NETAS POR DETERIORO DEL EJERCICIO	AMORTIZACIÓN DEL EJERCICIO	SALDO FINAL
TOTAL	222.419.050,42	14.922.094,01	0,00	0,00	0,00	0,00	3.191.684,66	234.149.459,77

6. Patrimonio público del suelo

7. Inversiones inmobiliarias

8. Inmovilizado intangible

INMOVILIZADO INTANGIBLE

MODELO DEL COSTE

EJERCICIO: 2017

PARTIDA BALANCE	SALDO INICIAL	ENTRADAS	AUMENTOS POR TRASPASOS DE OTRAS PARTIDAS	SALIDAS	DISMINUCIONES POR TRASPASOS A OTRAS PARTIDAS	CORRECCIONES VALORATIVAS NETAS POR DETERIORO DEL EJERCICIO	AMORTIZACIÓN DEL EJERCICIO	SALDO FINAL
2000	266.746,74	17.655,00	0,00	0,00	0,00	0,00	92.421,31	191.980,43
2010	17.595,46	0,00	0,00	0,00	0,00	0,00	1.955,05	15.640,41
2030	113.244,14	0,00	0,00	0,00	0,00	0,00	14.155,52	99.088,62
2060	302.004,85	5.229,09	0,00	0,00	0,00	0,00	77.392,76	229.841,18
2090	425.593,28	221.079,85	0,00	0,00	0,00	0,00	48.405,76	598.267,37
TOTAL	1.125.184,47	243.963,94					234.330,40	1.134.818,01

9. Arrendamientos financieros y otras operaciones similares

Arrendamientos Financieros y otras operaciones de naturaleza similar

EJERCICIO 2017

CLASE ACTIVO	IMPORTE RECONOCIMIENTO INICIAL	VALORACIÓN	OPCIÓN DE COMPRA (SI/NO)	ACUERDOS SIGNIFICATIVOS ARRENDAMIENTO FINANCIERO	NATURALEZA DE LOS ACTIVOS QUE SURGEN DE ESTOS CONTRATOS

10. Activos financieros

ACTIVOS FINANCIEROS INFORMACIÓN RELACIONADA CON EL BALANCE

ESTADO RESUMEN DE LA CONCILIACIÓN

CATEGORIAS	ACTIVOS FINANCIEROS A LARGO PLAZO						ACTIVOS FINANCIEROS A CORTO PLAZO						TOTAL	
	INVERSIONES EN PATRIMONIO		VALORES REPRESENTATIVOS DE DEUDA		OTRAS INVERSIONES		INVERSIONES EN PATRIMONIO		VALORES REPRESENTATIVOS DE DEUDA		OTRAS INVERSIONES			
	2017	2016	2017	2016	2017	2016	2017	2016	2017	2016	2017	2016	2017	2016
CRÉDITOS Y PARTIDAS A COBRAR														
INVERSIONES MANTENIDAS HASTA EL VENCIMIENTO					198.623,83	194.191,76			46.127,00				244.750,83	194.191,76
ACTIVOS FINANCIEROS A VALOR RAZONABLE CON CAMBIO EN RESULTADOS														
INVERSIONES EN ENTIDADES DE GRUPO, MULTIGRUPO Y ASOCIADAS	60.000,00	60.000,00											60.000,00	60.000,00
ACTIVOS FINANCIEROS DISPONIBLES PARA LA VENTA														
TOTAL	60.000,00	60.000,00			198.623,83	194.191,76			46.127,00				304.750,83	254.191,76

ACTIVOS FINANCIEROS

Fecha Obtención 02/08/2018

INFORMACIÓN RELACIONADA CON EL BALANCE

Pág. 1

B) CORRECCIONES POR DETERIORO DEL VALOR

EJERCICIO 2017

CLASES DE ACTIVOS FINANCIEROS	SALDO INICIAL	DISMINUCIONES DE VALOR POR DETERIORO CREDITICIO DEL EJERCICIO	REVERSIÓN DEL DETERIORO CREDITICIO EN EL EJERCICIO	SALDO FINAL
Activos financieros a Largo Plazo				
Inversiones en patrimonio				
Valores representativos de deuda				
Otras inversiones				
Activos financieros a Corto Plazo				
Inversiones en patrimonio				
Valores representativos de deuda				
Otras inversiones				

11. Pasivos financieros



Consejo Insular de Aguas de Tenerife

Fecha Obtención 02/08/2018

Pág. 1

PASIVOS FINANCIEROS

EJERCICIO: 2017

Líneas de Crédito

IDENTIFICACIÓN	LÍMITE CONCEDIDO	DISPUESTO	DISPONIBLE	COMISIÓN S/NO DISPUESTO
TOTAL				

PASIVOS FINANCIEROS

Fecha Obtención 02/08/2018
Pág. 1

Avales y otras garantías concedidas

Avales ejecutados

EJERCICIO 2017

IDENTIFICACIÓN AVAL	ENTIDAD AVALADA		FECHA CONCESIÓN AVAL	FECHA VENCIMIENTO AVAL	FINALIDAD AVAL	AVALES CANCELADOS EN EL EJERCICIO POR EJECUCIÓN	APLICACIÓN PRESUPUESTARIA		CONCEPTO NO PRESUPUESTARIO	
	NIF	DENOMINACIÓN					CÓDIGO	DESCRIPCIÓN	CÓDIGO	DESCRIPCIÓN
TOTAL										

PASIVOS FINANCIEROS

Fecha Obtención 02/08/2018
Pág. 1

Avales y otras garantías concedidas

Avales reintegrados

EJERCICIO 2017

AÑO DE EJECUCIÓN	AVALES CANCELADOS EN EL EJERCICIO POR EJECUCIÓN	APLICACIÓN PRESUPUESTARIA		CONCEPTO NO PRESUPUESTARIO	
		CÓDIGO	DESCRIPCIÓN	CÓDIGO	DESCRIPCIÓN
	TOTAL				

12. Coberturas contables

12. Coberturas contables

La Entidad no cuenta con ningún tipo de coberturas contables en el ejercicio.

13. Activos construidos o adquiridos para otras entidades y otras existencias

14. Moneda extranjera

14. Moneda extranjera

La Entidad no cuenta con ningún tipo de operaciones realizadas en moneda extranjera.

15. Transferencias, subvenciones y otros ingresos y gastos

TRANSFERENCIAS Y SUBVENCIONES RECIBIDAS

EJERCICIO 2017

CARACTERÍSTICAS	IMPORTE RECIBIDO		IMPORTE REINTEGRABLE	IMPORTE NO REINTEGRABLE	CANTIDAD IMPUTADA A RESULTADOS	
	EJERCICIO 2017	EJERCICIOS ANTERIORES			EJERCICIO 2017	EJERCICIOS ANTERIORES
2015-1-1-SENDA PEATONAL S/BCO.GUAYONGE. FASE	0,00	0,00	0,00	238.000,00	2.380,00	2.380,00
2015-1-10-O.E.BARRANCO DE EL HIERRO TRAMO TÍO PINO	0,00	0,00	0,00	1.000.000,00	10.000,00	10.000,00
2015-1-2-TOMADERO DE TEJINA	0,00	0,00	0,00	40.399,85	404,00	404,00
2015-1-3-O.E.DEPÓSITO DE LA VERA	0,00	0,00	0,00	935.351,74	9.353,52	9.353,52
2015-1-4-APORTACIÓN GENÉRICA DE CAPITAL	0,00	0,00	0,00	1.274.466,59	12.744,67	12.744,67
2015-1-5-APORTACIÓN GENÉRICA DE CAPITAL	0,00	0,00	0,00	1.700.000,00	17.000,00	17.000,00
2015-1-6-APORTACIÓN GENÉRICA DE CAPITAL	0,00	0,00	0,00	1.500.000,00	15.000,00	15.000,00
2015-1-7-APORTACIÓN GENÉRICA DE CAPITAL	0,00	0,00	0,00	457.001,41	4.570,02	4.570,02
2015-1-8-APORTACIÓN GENÉRICA DE CAPITAL	0,00	0,00	0,00	500.000,00	5.000,00	5.000,00

TRANSFERENCIAS Y SUBVENCIONES RECIBIDAS

EJERCICIO 2017

CARACTERÍSTICAS	IMPORTE RECIBIDO		IMPORTE REINTEGRABLE	IMPORTE NO REINTEGRABLE	CANTIDAD IMPUTADA A RESULTADOS	
	EJERCICIO 2017	EJERCICIOS ANTERIORES			EJERCICIO 2017	EJERCICIOS ANTERIORES
2015-1-9-O.E. RESTITUCIÓN HIDRÁULICA TRAMO	0,00	0,00	0,00	1.000.000,00	10.000,00	10.000,00
2016-1-1-DEPÓSITO ABASTECIMIENTO DE TABAIBA II. 2016	0,00	1.392.243,60	0,00	1.392.243,60	13.922,44	0,00
2016-1-2-NUEVA ADUCCIÓN INSTALACIONES	0,00	566.297,86	0,00	566.297,86	5.662,98	0,00
2016-1-3-MICROTAMICES EN EBAR LOS LLANOS	-6.064,00	403.994,49	0,00	403.994,49	3.979,30	0,00
2016-1-4-APORTACIÓN CAPITAL GENÉRICA	0,00	7.318.001,06	0,00	7.318.001,06	73.180,01	0,00
2016-1-5-BARRANCO DEL PUERTO DE LA CRUZ	0,00	387.000,00	0,00	387.000,00	3.870,00	0,00
2016-1-6-APORTACIÓN CAPITAL PARA RECONVERSIÓN DE LA	0,00	73.220,00	0,00	73.220,00	732,20	0,00
2017-1-AUXILIOS14-AUXILIOS INICIATIVA PRIVADA 2014	0,00	0,00	0,00	437.079,10	0,00	0,00
2017-1-AUXILIOS17-AUXILIOS OBRAS HIDRÁULICAS 2017	687.556,99	0,00	0,00	687.556,99	0,00	0,00

TRANSFERENCIAS Y SUBVENCIONES RECIBIDAS

EJERCICIO 2017

CARACTERÍSTICAS	IMPORTE RECIBIDO		IMPORTE REINTEGRABLE	IMPORTE NO REINTEGRABLE	CANTIDAD IMPUTADA A RESULTADOS	
	EJERCICIO 2017	EJERCICIOS ANTERIORES			EJERCICIO 2017	EJERCICIOS ANTERIORES
2017-1-MEDI1-APORTACIÓN CAPITAL CABILDO MEDI1	3.075.015,37	0,00	0,00	3.075.015,37	0,00	0,00
2017-1-MEDI2-APORTACIÓN CAPITAL CABILDO MEDI2	9.555.347,96	0,00	0,00	9.555.347,96	0,00	0,00
2017-1-MEDI4-APORTACIÓN CAPITAL CABILDO MEDI4	1.445.584,36	0,00	0,00	1.445.584,36	0,00	0,00
2017-1-MEDI5-APORTACIÓN CAPITAL CABILDO MEDI5	1.951.737,12	0,00	0,00	1.951.737,12	0,00	0,00
2017-1-REALEJOS2-APORTACIÓN CAPITAL CABILDO REALEJOS2	2.900.329,97	0,00	0,00	2.900.329,97	0,00	0,00
120170000001 - NOTA DE CARGO 2016/286 DICIEMBRE 2016	153.923,13	0,00	0,00	153.923,13	153.923,13	0,00
120170000002 - NOTA DE CARGO 2016/287 DICIEMBRE 2016	139.226,48	0,00	0,00	139.226,48	139.226,48	0,00
120170000003 - NOTA DE CARGO 2016/288 DICIEMBRE 2016	47.049,55	0,00	0,00	47.049,55	47.049,55	0,00
120170000004 - NOTA DE CARGO 2016/284 DICIEMBRE 2016	243.502,29	0,00	0,00	243.502,29	243.502,29	0,00

TRANSFERENCIAS Y SUBVENCIONES RECIBIDAS

EJERCICIO 2017

CARACTERÍSTICAS	IMPORTE RECIBIDO		IMPORTE REINTEGRABLE	IMPORTE NO REINTEGRABLE	CANTIDAD IMPUTADA A RESULTADOS	
	EJERCICIO 2017	EJERCICIOS ANTERIORES			EJERCICIO 2017	EJERCICIOS ANTERIORES
120170000005 - NOTA DE CARGO 2016/285 DICIEMBRE 2016	264.051,07	0,00	0,00	264.051,07	264.051,07	0,00
120170000006 - NOTA DE CARGO 2016/281 DICIEMBRE 2016	11.134,16	0,00	0,00	11.134,16	11.134,16	0,00
120170000007 - NOTA DE CARGO 2016/282 DICIEMBRE 2016	23.317,61	0,00	0,00	23.317,61	23.317,61	0,00
120170000008 - NOTA DE CARGO 2016/283 DICIEMBRE 2016	7.983,99	0,00	0,00	7.983,99	7.983,99	0,00
120170000009 - NOTA DE CARGO 2016/289 DICIEMBRE 2016	48.573,39	0,00	0,00	48.573,39	48.573,39	0,00
120170000010 - NOTA DE CARGO 2016/290 DICIEMBRE 2016	23.032,91	0,00	0,00	23.032,91	23.032,91	0,00
120170000011 - NOTA DE CARGO 2016/291 DICIEMBRE 2016	16.966,17	0,00	0,00	16.966,17	16.966,17	0,00
120170000012 - NOTA DE CARGO 2016/304 DICIEMBRE 2016	28.700,28	0,00	0,00	28.700,28	28.700,28	0,00
120170000013 - NOTA DE CARGO 2016/305 DICIEMBRE 2016	23.029,39	0,00	0,00	23.029,39	23.029,39	0,00

TRANSFERENCIAS Y SUBVENCIONES RECIBIDAS

EJERCICIO 2017

CARACTERÍSTICAS	IMPORTE RECIBIDO		IMPORTE REINTEGRABLE	IMPORTE NO REINTEGRABLE	CANTIDAD IMPUTADA A RESULTADOS	
	EJERCICIO 2017	EJERCICIOS ANTERIORES			EJERCICIO 2017	EJERCICIOS ANTERIORES
120170000015 - NOTA DE CARGO 2016/293 DICIEMBRE 2016	27.647,45	0,00	0,00	27.647,45	27.647,45	0,00
120170000016 - NOTA DE CARGO 2016/301 DICIEMBRE 2016	15.007,03	0,00	0,00	15.007,03	15.007,03	0,00
120170000017 - NOTA DE CARGO 2016/298 DICIEMBRE 2016	747,14	0,00	0,00	747,14	747,14	0,00
120170000018 - NOTA DE CARGO 2016/300 DICIEMBRE 2016	7.947,98	0,00	0,00	7.947,98	7.947,98	0,00
120170000019 - NOTA DE CARGO 2016/295 DICIEMBRE 2016	6.589,47	0,00	0,00	6.589,47	6.589,47	0,00
120170000020 - NOTA DE CARGO 2016/302 DICIEMBRE 2016	2.431,83	0,00	0,00	2.431,83	2.431,83	0,00
120170000021 - NOTA DE CARGO 2016/292 DICIEMBRE 2016	21.736,01	0,00	0,00	21.736,01	21.736,01	0,00
120170000022 - NOTA DE CARGO 2016/297 DICIEMBRE 2016	4.271,76	0,00	0,00	4.271,76	4.271,76	0,00
120170000023 - NOTA DE CARGO 2016/296 DICIEMBRE 2016	5.915,49	0,00	0,00	5.915,49	5.915,49	0,00

TRANSFERENCIAS Y SUBVENCIONES RECIBIDAS

EJERCICIO 2017

CARACTERÍSTICAS	IMPORTE RECIBIDO		IMPORTE REINTEGRABLE	IMPORTE NO REINTEGRABLE	CANTIDAD IMPUTADA A RESULTADOS	
	EJERCICIO 2017	EJERCICIOS ANTERIORES			EJERCICIO 2017	EJERCICIOS ANTERIORES
12017000024 - NOTA DE CARGO 2016/299 DICIEMBRE 2016	607,38	0,00	0,00	607,38	607,38	0,00
12017000025 - NOTA DE CARGO 2016/294 DICIEMBRE 2016	2.253,85	0,00	0,00	2.253,85	2.253,85	0,00
120170000431 - NOTA DE CARGO 2017/1 ENERO 2017	11.459,74	0,00	0,00	11.459,74	11.459,74	0,00
120170000432 - NOTA DE CARGO 2017/2 ENERO 2017	25.697,03	0,00	0,00	25.697,03	25.697,03	0,00
120170000433 - NOTA DE CARGO 2017/3 ENERO 2017	8.836,93	0,00	0,00	8.836,93	8.836,93	0,00
120170000434 - NOTA DE CARGO 2017/9 ENERO 2017	55.942,43	0,00	0,00	55.942,43	55.942,43	0,00
120170000435 - NOTA DE CARGO 2017/10 ENERO 2017	22.964,64	0,00	0,00	22.964,64	22.964,64	0,00
120170000436 - NOTA DE CARGO 2017/11 ENERO 2017	18.070,20	0,00	0,00	18.070,20	18.070,20	0,00
120170000437 - NOTA DE CARGO 2017/6 ENERO 2017	157.434,35	0,00	0,00	157.434,35	157.434,35	0,00

TRANSFERENCIAS Y SUBVENCIONES RECIBIDAS

EJERCICIO 2017

CARACTERÍSTICAS	IMPORTE RECIBIDO		IMPORTE REINTEGRABLE	IMPORTE NO REINTEGRABLE	CANTIDAD IMPUTADA A RESULTADOS	
	EJERCICIO 2017	EJERCICIOS ANTERIORES			EJERCICIO 2017	EJERCICIOS ANTERIORES
120170000438 - NOTA DE CARGO 2017/7 ENERO 2017	143.392,76	0,00	0,00	143.392,76	143.392,76	0,00
120170000439 - NOTA DE CARGO 2017/8 ENERO 2017	49.727,12	0,00	0,00	49.727,12	49.727,12	0,00
120170000440 - NOTA DE CARGO 2017/4 ENERO 2017	253.555,26	0,00	0,00	253.555,26	253.555,26	0,00
120170000441 - NOTA DE CARGO 2017/5 ENERO 2017	257.904,49	0,00	0,00	257.904,49	257.904,49	0,00
120170000442 - NOTA DE CARGO 2017/24 ENERO 2017	26.607,33	0,00	0,00	26.607,33	26.607,33	0,00
120170000443 - NOTA DE CARGO 2017/25 ENERO 2017	23.965,53	0,00	0,00	23.965,53	23.965,53	0,00
120170000444 - NOTA DE CARGO 2017/21 ENERO 2017	15.314,91	0,00	0,00	15.314,91	15.314,91	0,00
120170000445 - NOTA DE CARGO 2017/13 ENERO 2017	28.183,39	0,00	0,00	28.183,39	28.183,39	0,00
120170000446 - NOTA DE CARGO 2017/18 ENERO 2017	771,77	0,00	0,00	771,77	771,77	0,00

TRANSFERENCIAS Y SUBVENCIONES RECIBIDAS

EJERCICIO 2017

CARACTERÍSTICAS	IMPORTE RECIBIDO		IMPORTE REINTEGRABLE	IMPORTE NO REINTEGRABLE	CANTIDAD IMPUTADA A RESULTADOS	
	EJERCICIO 2017	EJERCICIOS ANTERIORES			EJERCICIO 2017	EJERCICIOS ANTERIORES
120170000447 - NOTA DE CARGO 2017/20 ENERO 2017	8.108,28	0,00	0,00	8.108,28	8.108,28	0,00
120170000448 - NOTA DE CARGO 2017/14 ENERO 2017	6.754,62	0,00	0,00	6.754,62	6.754,62	0,00
120170000449 - NOTA DE CARGO 2017/22 ENERO 2017	2.489,08	0,00	0,00	2.489,08	2.489,08	0,00
120170000450 - NOTA DE CARGO 2017/12 ENERO 2017	20.954,22	0,00	0,00	20.954,22	20.954,22	0,00
120170000451 - NOTA DE CARGO 2017/17 ENERO 2017	4.143,21	0,00	0,00	4.143,21	4.143,21	0,00
120170000452 - NOTA DE CARGO 2017/16 ENERO 2017	5.752,80	0,00	0,00	5.752,80	5.752,80	0,00
120170000453 - NOTA DE CARGO 2017/19 ENERO 2017	573,23	0,00	0,00	573,23	573,23	0,00
120170000454 - NOTA DE CARGO 2017/15 ENERO 2017	2.196,91	0,00	0,00	2.196,91	2.196,91	0,00
120170000492 - NOTA DE CARGO 2017/26 FEBRERO 2017	8.318,18	0,00	0,00	8.318,18	8.318,18	0,00

TRANSFERENCIAS Y SUBVENCIONES RECIBIDAS

EJERCICIO 2017

CARACTERÍSTICAS	IMPORTE RECIBIDO		IMPORTE REINTEGRABLE	IMPORTE NO REINTEGRABLE	CANTIDAD IMPUTADA A RESULTADOS	
	EJERCICIO 2017	EJERCICIOS ANTERIORES			EJERCICIO 2017	EJERCICIOS ANTERIORES
120170000493 - NOTA DE CARGO 2017/27 FEBRERO 2017	20.134,73	0,00	0,00	20.134,73	20.134,73	0,00
120170000494 - NOTA DE CARGO 2017/28 FEBRERO 2017	7.979,95	0,00	0,00	7.979,95	7.979,95	0,00
120170000495 - NOTA DE CARGO 2017/49 FEBRERO 2017	26.632,33	0,00	0,00	26.632,33	26.632,33	0,00
120170000496 - NOTA DE CARGO 2017/50 FEBRERO 2017	21.833,36	0,00	0,00	21.833,36	21.833,36	0,00
120170000497 - NOTA DE CARGO 2017/37 FEBRERO 2017	20.464,92	0,00	0,00	20.464,92	20.464,92	0,00
120170000498 - NOTA DE CARGO 2017/42 FEBRERO 2017	3.986,05	0,00	0,00	3.986,05	3.986,05	0,00
120170000499 - NOTA DE CARGO 2017/41 FEBRERO 2017	5.548,68	0,00	0,00	5.548,68	5.548,68	0,00
120170000500 - NOTA DE CARGO 2017/44 FEBRERO 2017	536,97	0,00	0,00	536,97	536,97	0,00
120170000501 - NOTA DE CARGO 2017/39 FEBRERO 2017	2.110,44	0,00	0,00	2.110,44	2.110,44	0,00

TRANSFERENCIAS Y SUBVENCIONES RECIBIDAS

EJERCICIO 2017

CARACTERÍSTICAS	IMPORTE RECIBIDO		IMPORTE REINTEGRABLE	IMPORTE NO REINTEGRABLE	CANTIDAD IMPUTADA A RESULTADOS	
	EJERCICIO 2017	EJERCICIOS ANTERIORES			EJERCICIO 2017	EJERCICIOS ANTERIORES
120170000502 - NOTA DE CARGO 2017/46 FEBRERO 2017	14.346,29	0,00	0,00	14.346,29	14.346,29	0,00
120170000503 - NOTA DE CARGO 2017/38 FEBRERO 2017	26.439,33	0,00	0,00	26.439,33	26.439,33	0,00
120170000504 - NOTA DE CARGO 2017/43 FEBRERO 2017	715,48	0,00	0,00	715,48	715,48	0,00
120170000505 - NOTA DE CARGO 2017/45 FEBRERO 2017	7.620,31	0,00	0,00	7.620,31	7.620,31	0,00
120170000506 - NOTA DE CARGO 2017/40 FEBRERO 2017	6.516,25	0,00	0,00	6.516,25	6.516,25	0,00
120170000507 - NOTA DE CARGO 2017/47 FEBRERO 2017	2.334,34	0,00	0,00	2.334,34	2.334,34	0,00
120170000508 - NOTA DE CARGO 2017/31 FEBRERO 2017	141.638,90	0,00	0,00	141.638,90	141.638,90	0,00
120170000509 - NOTA DE CARGO 2017/32 FEBRERO 2017	131.539,20	0,00	0,00	131.539,20	131.539,20	0,00
120170000510 - NOTA DE CARGO 2017/33 FEBRERO 2017	46.205,63	0,00	0,00	46.205,63	46.205,63	0,00

TRANSFERENCIAS Y SUBVENCIONES RECIBIDAS

EJERCICIO 2017

CARACTERÍSTICAS	IMPORTE RECIBIDO		IMPORTE REINTEGRABLE	IMPORTE NO REINTEGRABLE	CANTIDAD IMPUTADA A RESULTADOS	
	EJERCICIO 2017	EJERCICIOS ANTERIORES			EJERCICIO 2017	EJERCICIOS ANTERIORES
120170000511 - NOTA DE CARGO 2017/29 FEBRERO 2017	223.501,85	0,00	0,00	223.501,85	223.501,85	0,00
120170000512 - NOTA DE CARGO 2017/30 FEBRERO 2017	219.722,62	0,00	0,00	219.722,62	219.722,62	0,00
120170000513 - NOTA DE CARGO 2017/34 FEBRERO 2017	49.087,05	0,00	0,00	49.087,05	49.087,05	0,00
120170000514 - NOTA DE CARGO 2017/35 FEBRERO 2017	19.424,68	0,00	0,00	19.424,68	19.424,68	0,00
120170000515 - NOTA DE CARGO 2017/36 FEBRERO 2017	15.998,26	0,00	0,00	15.998,26	15.998,26	0,00
120170000839 - NOTA DE CARGO 2017/51 ENERO Y FEBRERO 2017	30.696,00	0,00	0,00	30.696,00	30.696,00	0,00
120170000870 - PARCIAL APORTACIÓN GENÉRICA	995.499,00	0,00	0,00	995.499,00	995.499,00	0,00
120170001434 - NOTA DE CARGO 2017/60 MARZO 2017	55.037,24	0,00	0,00	55.037,24	55.037,24	0,00
120170001435 - NOTA DE CARGO 2017/61 MARZO 2017	21.913,89	0,00	0,00	21.913,89	21.913,89	0,00

TRANSFERENCIAS Y SUBVENCIONES RECIBIDAS

EJERCICIO 2017

CARACTERÍSTICAS	IMPORTE RECIBIDO		IMPORTE REINTEGRABLE	IMPORTE NO REINTEGRABLE	CANTIDAD IMPUTADA A RESULTADOS	
	EJERCICIO 2017	EJERCICIOS ANTERIORES			EJERCICIO 2017	EJERCICIOS ANTERIORES
120170001436 - NOTA DE CARGO 2017/62 MARZO 2017	17.687,65	0,00	0,00	17.687,65	17.687,65	0,00
120170001437 - NOTA DE CARGO 2017/52 MARZO 2017	11.051,38	0,00	0,00	11.051,38	11.051,38	0,00
120170001438 - NOTA DE CARGO 2017/53 MARZO 2017	24.086,26	0,00	0,00	24.086,26	24.086,26	0,00
120170001439 - NOTA DE CARGO 2017/54 MARZO 2017	8.412,13	0,00	0,00	8.412,13	8.412,13	0,00
120170001440 - NOTA DE CARGO 2017/75 MARZO 2017	25.516,23	0,00	0,00	25.516,23	25.516,23	0,00
120170001441 - NOTA DE CARGO 2017/76 MARZO 2017	22.444,03	0,00	0,00	22.444,03	22.444,03	0,00
120170001442 - NOTA DE CARGO 2017/57 MARZO 2017	160.242,87	0,00	0,00	160.242,87	160.242,87	0,00
120170001443 - NOTA DE CARGO 2017/58 MARZO 2017	145.702,80	0,00	0,00	145.702,80	145.702,80	0,00
120170001444 - NOTA DE CARGO 2017/59 MARZO 2017	48.048,34	0,00	0,00	48.048,34	48.048,34	0,00

TRANSFERENCIAS Y SUBVENCIONES RECIBIDAS

EJERCICIO 2017

CARACTERÍSTICAS	IMPORTE RECIBIDO		IMPORTE REINTEGRABLE	IMPORTE NO REINTEGRABLE	CANTIDAD IMPUTADA A RESULTADOS	
	EJERCICIO 2017	EJERCICIOS ANTERIORES			EJERCICIO 2017	EJERCICIOS ANTERIORES
120170001445 - NOTA DE CARGO 2017/55 MARZO 2017	248.936,48	0,00	0,00	248.936,48	248.936,48	0,00
120170001446 - NOTA DE CARGO 2017/56 MARZO 2017	252.844,45	0,00	0,00	252.844,45	252.844,45	0,00
120170001447 - NOTA DE CARGO 2017/63 MARZO 2017	21.335,05	0,00	0,00	21.335,05	21.335,05	0,00
120170001448 - NOTA DE CARGO 2017/65 MARZO 2017	2.343,03	0,00	0,00	2.343,03	2.343,03	0,00
120170001449 - NOTA DE CARGO 2017/68 MARZO 2017	4.222,00	0,00	0,00	4.222,00	4.222,00	0,00
120170001450 - NOTA DE CARGO 2017/70 MARZO 2017	570,44	0,00	0,00	570,44	570,44	0,00
120170001451 - NOTA DE CARGO 2017/67 MARZO 2017	5.951,14	0,00	0,00	5.951,14	5.951,14	0,00
120170001452 - NOTA DE CARGO 2017/64 MARZO 2017	27.855,52	0,00	0,00	27.855,52	27.855,52	0,00
120170001453 - NOTA DE CARGO 2017/66 MARZO 2017	6.819,34	0,00	0,00	6.819,34	6.819,34	0,00

TRANSFERENCIAS Y SUBVENCIONES RECIBIDAS

EJERCICIO 2017

CARACTERÍSTICAS	IMPORTE RECIBIDO		IMPORTE REINTEGRABLE	IMPORTE NO REINTEGRABLE	CANTIDAD IMPUTADA A RESULTADOS	
	EJERCICIO 2017	EJERCICIOS ANTERIORES			EJERCICIO 2017	EJERCICIOS ANTERIORES
120170001454 - NOTA DE CARGO 2017/69 MARZO 2017	735,30	0,00	0,00	735,30	735,30	0,00
120170001455 - NOTA DE CARGO 2017/71 MARZO 2017	7.956,26	0,00	0,00	7.956,26	7.956,26	0,00
120170001456 - NOTA DE CARGO 2017/72 MARZO 2017	14.993,01	0,00	0,00	14.993,01	14.993,01	0,00
120170001457 - NOTA DE CARGO 2017/73 MARZO 2017	2.424,91	0,00	0,00	2.424,91	2.424,91	0,00
120170001458 - NOTA DE CARGO 2017/77 MARZO 2017	87.200,50	0,00	0,00	87.200,50	87.200,50	0,00
120170002521 - NOTA DE CARGO 2017/78 ABRIL 2017	10.886,00	0,00	0,00	10.886,00	10.886,00	0,00
120170002522 - NOTA DE CARGO 2017/79 ABRIL 2017	22.407,41	0,00	0,00	22.407,41	22.407,41	0,00
120170002523 - NOTA DE CARGO 2017/80 ABRIL 2017	8.158,89	0,00	0,00	8.158,89	8.158,89	0,00
120170002524 - NOTA DE CARGO 2017/83 ABRIL 2017	149.459,00	0,00	0,00	149.459,00	149.459,00	0,00

TRANSFERENCIAS Y SUBVENCIONES RECIBIDAS

EJERCICIO 2017

CARACTERÍSTICAS	IMPORTE RECIBIDO		IMPORTE REINTEGRABLE	IMPORTE NO REINTEGRABLE	CANTIDAD IMPUTADA A RESULTADOS	
	EJERCICIO 2017	EJERCICIOS ANTERIORES			EJERCICIO 2017	EJERCICIOS ANTERIORES
120170002525 - NOTA DE CARGO 2017/84 ABRIL 2017	137.407,86	0,00	0,00	137.407,86	137.407,86	0,00
120170002526 - NOTA DE CARGO 2017/85 ABRIL 2017	47.559,19	0,00	0,00	47.559,19	47.559,19	0,00
120170002527 - NOTA DE CARGO 2017/81 ABRIL 2017	225.598,65	0,00	0,00	225.598,65	225.598,65	0,00
120170002528 - NOTA DE CARGO 2017/82 ABRIL 2017	237.885,56	0,00	0,00	237.885,56	237.885,56	0,00
120170002529 - NOTA DE CARGO 2017/86 ABRIL 2017	50.008,06	0,00	0,00	50.008,06	50.008,06	0,00
120170002530 - NOTA DE CARGO 2017/87 ABRIL 2017	20.964,39	0,00	0,00	20.964,39	20.964,39	0,00
120170002531 - NOTA DE CARGO 2017/88 ABRIL 2017	16.548,37	0,00	0,00	16.548,37	16.548,37	0,00
120170002532 - NOTA DE CARGO 2017/101 ABRIL 2017	25.718,68	0,00	0,00	25.718,68	25.718,68	0,00
120170002533 - NOTA DE CARGO 2017/102 ABRIL 2017	21.473,98	0,00	0,00	21.473,98	21.473,98	0,00

TRANSFERENCIAS Y SUBVENCIONES RECIBIDAS

EJERCICIO 2017

CARACTERÍSTICAS	IMPORTE RECIBIDO		IMPORTE REINTEGRABLE	IMPORTE NO REINTEGRABLE	CANTIDAD IMPUTADA A RESULTADOS	
	EJERCICIO 2017	EJERCICIOS ANTERIORES			EJERCICIO 2017	EJERCICIOS ANTERIORES
120170002534 - NOTA DE CARGO 2017/103 ABRIL 2017	80.396,00	0,00	0,00	80.396,00	80.396,00	0,00
120170002535 - NOTA DE CARGO 2017/89 ABRIL 2017	21.255,44	0,00	0,00	21.255,44	21.255,44	0,00
120170002536 - NOTA DE CARGO 2017/94 ABRIL 2017	4.275,87	0,00	0,00	4.275,87	4.275,87	0,00
120170002537 - NOTA DE CARGO 2017/93 ABRIL 2017	5.910,45	0,00	0,00	5.910,45	5.910,45	0,00
120170002538 - NOTA DE CARGO 2017/96 ABRIL 2017	658,47	0,00	0,00	658,47	658,47	0,00
120170002539 - NOTA DE CARGO 2017/91 ABRIL 2017	2.420,81	0,00	0,00	2.420,81	2.420,81	0,00
120170002540 - NOTA DE CARGO 2017/98 ABRIL 2017	15.118,20	0,00	0,00	15.118,20	15.118,20	0,00
120170002541 - NOTA DE CARGO 2017/90 ABRIL 2017	28.139,59	0,00	0,00	28.139,59	28.139,59	0,00
120170002542 - NOTA DE CARGO 2017/95 ABRIL 2017	743,74	0,00	0,00	743,74	743,74	0,00

TRANSFERENCIAS Y SUBVENCIONES RECIBIDAS

EJERCICIO 2017

CARACTERÍSTICAS	IMPORTE RECIBIDO		IMPORTE REINTEGRABLE	IMPORTE NO REINTEGRABLE	CANTIDAD IMPUTADA A RESULTADOS	
	EJERCICIO 2017	EJERCICIOS ANTERIORES			EJERCICIO 2017	EJERCICIOS ANTERIORES
120170002543 - NOTA DE CARGO 2017/97 ABRIL 2017	8.181,98	0,00	0,00	8.181,98	8.181,98	0,00
120170002544 - NOTA DE CARGO 2017/99 ABRIL 2017	2.451,37	0,00	0,00	2.451,37	2.451,37	0,00
120170002545 - NOTA DE CARGO 2017/92 ABRIL 2017	6.810,49	0,00	0,00	6.810,49	6.810,49	0,00
120170002700 - NOTA DE CARGO 2017/129 MAYO 2017	154.869,00	0,00	0,00	154.869,00	154.869,00	0,00
120170002701 - NOTA DE CARGO 2017/104 MAYO 2017	10.560,33	0,00	0,00	10.560,33	10.560,33	0,00
120170002702 - NOTA DE CARGO 2017/105 MAYO 2017	25.334,39	0,00	0,00	25.334,39	25.334,39	0,00
120170002703 - NOTA DE CARGO 2017/106 MAYO 2017	9.130,49	0,00	0,00	9.130,49	9.130,49	0,00
120170002704 - NOTA DE CARGO 2017/112 MAYO 2017	50.656,30	0,00	0,00	50.656,30	50.656,30	0,00
120170002705 - NOTA DE CARGO 2017/113 MAYO 2017	22.209,37	0,00	0,00	22.209,37	22.209,37	0,00

TRANSFERENCIAS Y SUBVENCIONES RECIBIDAS

EJERCICIO 2017

CARACTERÍSTICAS	IMPORTE RECIBIDO		IMPORTE REINTEGRABLE	IMPORTE NO REINTEGRABLE	CANTIDAD IMPUTADA A RESULTADOS	
	EJERCICIO 2017	EJERCICIOS ANTERIORES			EJERCICIO 2017	EJERCICIOS ANTERIORES
120170002706 - NOTA DE CARGO 2017/114 MAYO 2017	16.613,44	0,00	0,00	16.613,44	16.613,44	0,00
120170002707 - NOTA DE CARGO 2017/115 MAYO 2017	21.357,19	0,00	0,00	21.357,19	21.357,19	0,00
120170002708 - NOTA DE CARGO 2017/120 MAYO 2017	4.212,43	0,00	0,00	4.212,43	4.212,43	0,00
120170002709 - NOTA DE CARGO 2017/119 MAYO 2017	5.953,69	0,00	0,00	5.953,69	5.953,69	0,00
120170002710 - NOTA DE CARGO 2017/122 MAYO 2017	615,69	0,00	0,00	615,69	615,69	0,00
120170002711 - NOTA DE CARGO 2017/117 MAYO 2017	2.376,41	0,00	0,00	2.376,41	2.376,41	0,00
120170002712 - NOTA DE CARGO 2017/124 MAYO 2017	15.837,55	0,00	0,00	15.837,55	15.837,55	0,00
120170002713 - NOTA DE CARGO 2017/116 MAYO 2017	29.332,83	0,00	0,00	29.332,83	29.332,83	0,00
120170002714 - NOTA DE CARGO 2017/121 MAYO 2017	789,15	0,00	0,00	789,15	789,15	0,00

TRANSFERENCIAS Y SUBVENCIONES RECIBIDAS

EJERCICIO 2017

CARACTERÍSTICAS	IMPORTE RECIBIDO		IMPORTE REINTEGRABLE	IMPORTE NO REINTEGRABLE	CANTIDAD IMPUTADA A RESULTADOS	
	EJERCICIO 2017	EJERCICIOS ANTERIORES			EJERCICIO 2017	EJERCICIOS ANTERIORES
120170002715 - NOTA DE CARGO 2017/123 MAYO 2017	8.267,25	0,00	0,00	8.267,25	8.267,25	0,00
120170002716 - NOTA DE CARGO 2017/118 MAYO 2017	7.296,74	0,00	0,00	7.296,74	7.296,74	0,00
120170002717 - NOTA DE CARGO 2017/125 MAYO 2017	2.572,17	0,00	0,00	2.572,17	2.572,17	0,00
120170002724 - NOTA DE CARGO 2017/109 MAYO 2017	147.511,55	0,00	0,00	147.511,55	147.511,55	0,00
120170002725 - NOTA DE CARGO 2017/110 MAYO 2017	135.323,97	0,00	0,00	135.323,97	135.323,97	0,00
120170002726 - NOTA DE CARGO 2017/111 MAYO 2017	43.612,15	0,00	0,00	43.612,15	43.612,15	0,00
120170002727 - NOTA DE CARGO 2017/107 MAYO 2017	67.443,37	0,00	0,00	67.443,37	67.443,37	0,00
120170002728 - NOTA DE CARGO 2017/108 MAYO 2017	102.628,19	0,00	0,00	102.628,19	102.628,19	0,00
120170002729 - NOTA DE CARGO 2017/127 MAYO 2017	26.933,20	0,00	0,00	26.933,20	26.933,20	0,00

TRANSFERENCIAS Y SUBVENCIONES RECIBIDAS

EJERCICIO 2017

CARACTERÍSTICAS	IMPORTE RECIBIDO		IMPORTE REINTEGRABLE	IMPORTE NO REINTEGRABLE	CANTIDAD IMPUTADA A RESULTADOS	
	EJERCICIO 2017	EJERCICIOS ANTERIORES			EJERCICIO 2017	EJERCICIOS ANTERIORES
120170002730 - NOTA DE CARGO 2017/128 MAYO 2017	19.480,40	0,00	0,00	19.480,40	19.480,40	0,00
120170003329 - NOTA DE CARGO 2017/133 JUNIO 2017	42.382,78	0,00	0,00	42.382,78	42.382,78	0,00
120170003330 - NOTA DE CARGO 2017/134 JUNIO 2017	68.404,38	0,00	0,00	68.404,38	68.404,38	0,00
120170003331 - NOTA DE CARGO 2017/135 JUNIO 2017	151.340,93	0,00	0,00	151.340,93	151.340,93	0,00
120170003332 - NOTA DE CARGO 2017/136 JUNIO 2017	142.554,70	0,00	0,00	142.554,70	142.554,70	0,00
120170003333 - NOTA DE CARGO 2017/137 JUNIO 2017	47.481,28	0,00	0,00	47.481,28	47.481,28	0,00
120170003334 - NOTA DE CARGO 2017/153 JUNIO 2017	27.725,34	0,00	0,00	27.725,34	27.725,34	0,00
120170003335 - NOTA DE CARGO 2017/154 JUNIO 2017	19.445,82	0,00	0,00	19.445,82	19.445,82	0,00
120170003336 - NOTA DE CARGO 2017/130 JUNIO 2017	13.533,28	0,00	0,00	13.533,28	13.533,28	0,00

TRANSFERENCIAS Y SUBVENCIONES RECIBIDAS

EJERCICIO 2017

CARACTERÍSTICAS	IMPORTE RECIBIDO		IMPORTE REINTEGRABLE	IMPORTE NO REINTEGRABLE	CANTIDAD IMPUTADA A RESULTADOS	
	EJERCICIO 2017	EJERCICIOS ANTERIORES			EJERCICIO 2017	EJERCICIOS ANTERIORES
120170003337 - NOTA DE CARGO 2017/131 JUNIO 2017	30.706,66	0,00	0,00	30.706,66	30.706,66	0,00
120170003338 - NOTA DE CARGO 2017/132 JUNIO 2017	11.066,87	0,00	0,00	11.066,87	11.066,87	0,00
120170003339 - NOTA DE CARGO 2017/155 JUNIO 2017	78.978,50	0,00	0,00	78.978,50	78.978,50	0,00
120170003340 - NOTA DE CARGO 2017/138 JUNIO 2017	58.452,80	0,00	0,00	58.452,80	58.452,80	0,00
120170003341 - NOTA DE CARGO 2017/139 JUNIO 2017	25.044,56	0,00	0,00	25.044,56	25.044,56	0,00
120170003342 - NOTA DE CARGO 2017/140 JUNIO 2017	18.842,87	0,00	0,00	18.842,87	18.842,87	0,00
120170003343 - NOTA DE CARGO 2017/142 JUNIO 2017	27.144,52	0,00	0,00	27.144,52	27.144,52	0,00
120170003344 - NOTA DE CARGO 2017/144 JUNIO 2017	6.247,90	0,00	0,00	6.247,90	6.247,90	0,00
120170003345 - NOTA DE CARGO 2017/147 JUNIO 2017	738,89	0,00	0,00	738,89	738,89	0,00

TRANSFERENCIAS Y SUBVENCIONES RECIBIDAS

EJERCICIO 2017

CARACTERÍSTICAS	IMPORTE RECIBIDO		IMPORTE REINTEGRABLE	IMPORTE NO REINTEGRABLE	CANTIDAD IMPUTADA A RESULTADOS	
	EJERCICIO 2017	EJERCICIOS ANTERIORES			EJERCICIO 2017	EJERCICIOS ANTERIORES
120170003346 - NOTA DE CARGO 2017/149 JUNIO 2017	7.798,27	0,00	0,00	7.798,27	7.798,27	0,00
120170003347 - NOTA DE CARGO 2017/150 JUNIO 2017	15.038,47	0,00	0,00	15.038,47	15.038,47	0,00
120170003348 - NOTA DE CARGO 2017/151 JUNIO 2017	2.369,52	0,00	0,00	2.369,52	2.369,52	0,00
120170003349 - NOTA DE CARGO 2017/141 JUNIO 2017	21.386,38	0,00	0,00	21.386,38	21.386,38	0,00
120170003350 - NOTA DE CARGO 2017/143 JUNIO 2017	2.356,01	0,00	0,00	2.356,01	2.356,01	0,00
120170003351 - NOTA DE CARGO 2017/145 JUNIO 2017	5.899,16	0,00	0,00	5.899,16	5.899,16	0,00
120170003352 - NOTA DE CARGO 2017/146 JUNIO 2017	4.380,01	0,00	0,00	4.380,01	4.380,01	0,00
120170003353 - NOTA DE CARGO 2017/148 JUNIO 2017	594,94	0,00	0,00	594,94	594,94	0,00
120170003579 - NOTA DE CARGO 2017/168 JULIO 2017	27.573,22	0,00	0,00	27.573,22	27.573,22	0,00

TRANSFERENCIAS Y SUBVENCIONES RECIBIDAS

EJERCICIO 2017

CARACTERÍSTICAS	IMPORTE RECIBIDO		IMPORTE REINTEGRABLE	IMPORTE NO REINTEGRABLE	CANTIDAD IMPUTADA A RESULTADOS	
	EJERCICIO 2017	EJERCICIOS ANTERIORES			EJERCICIO 2017	EJERCICIOS ANTERIORES
120170003580 - NOTA DE CARGO 2017/169 JULIO 2017	6.395,64	0,00	0,00	6.395,64	6.395,64	0,00
120170003581 - NOTA DE CARGO 2017/173 JULIO 2017	752,37	0,00	0,00	752,37	752,37	0,00
120170003582 - NOTA DE CARGO 2017/175 JULIO 2017	7.919,60	0,00	0,00	7.919,60	7.919,60	0,00
120170003583 - NOTA DE CARGO 2017/176 JULIO 2017	15.399,17	0,00	0,00	15.399,17	15.399,17	0,00
120170003584 - NOTA DE CARGO 2017/177 JULIO 2017	2.415,31	0,00	0,00	2.415,31	2.415,31	0,00
120170003585 - NOTA DE CARGO 2017/167 JULIO 2017	20.819,24	0,00	0,00	20.819,24	20.819,24	0,00
120170003586 - NOTA DE CARGO 2017/170 JULIO 2017	2.141,16	0,00	0,00	2.141,16	2.141,16	0,00
120170003587 - NOTA DE CARGO 2017/171 JULIO 2017	5.736,06	0,00	0,00	5.736,06	5.736,06	0,00
120170003588 - NOTA DE CARGO 2017/172 JULIO 2017	4.096,08	0,00	0,00	4.096,08	4.096,08	0,00

TRANSFERENCIAS Y SUBVENCIONES RECIBIDAS

EJERCICIO 2017

CARACTERÍSTICAS	IMPORTE RECIBIDO		IMPORTE REINTEGRABLE	IMPORTE NO REINTEGRABLE	CANTIDAD IMPUTADA A RESULTADOS	
	EJERCICIO 2017	EJERCICIOS ANTERIORES			EJERCICIO 2017	EJERCICIOS ANTERIORES
120170003589 - NOTA DE CARGO 2017/174 JULIO 2017	664,46	0,00	0,00	664,46	664,46	0,00
120170003590 - NOTA DE CARGO 2017/179 JULIO 2017	28.832,39	0,00	0,00	28.832,39	28.832,39	0,00
120170003591 - NOTA DE CARGO 2017/180 JULIO 2017	25.105,88	0,00	0,00	25.105,88	25.105,88	0,00
120170003592 - NOTA DE CARGO 2017/181 JULIO 2017	59.306,00	0,00	0,00	59.306,00	59.306,00	0,00
120170003593 - NOTA DE CARGO 2017/159 JULIO 2017	252.418,12	0,00	0,00	252.418,12	252.418,12	0,00
120170003594 - NOTA DE CARGO 2017/160 JULIO 2017	260.322,76	0,00	0,00	260.322,76	260.322,76	0,00
120170003595 - NOTA DE CARGO 2017/162 JULIO 2017	127.893,23	0,00	0,00	127.893,23	127.893,23	0,00
120170003596 - NOTA DE CARGO 2017/161 JULIO 2017	134.172,83	0,00	0,00	134.172,83	134.172,83	0,00
120170003597 - NOTA DE CARGO 2017/163 JULIO 2017	52.977,13	0,00	0,00	52.977,13	52.977,13	0,00

TRANSFERENCIAS Y SUBVENCIONES RECIBIDAS

EJERCICIO 2017

CARACTERÍSTICAS	IMPORTE RECIBIDO		IMPORTE REINTEGRABLE	IMPORTE NO REINTEGRABLE	CANTIDAD IMPUTADA A RESULTADOS	
	EJERCICIO 2017	EJERCICIOS ANTERIORES			EJERCICIO 2017	EJERCICIOS ANTERIORES
120170003598 - NOTA DE CARGO 2017/156 JULIO 2017	7.487,61	0,00	0,00	7.487,61	7.487,61	0,00
120170003599 - NOTA DE CARGO 2017/157 JULIO 2017	16.998,42	0,00	0,00	16.998,42	16.998,42	0,00
120170003600 - NOTA DE CARGO 2017/158 JULIO 2017	5.157,94	0,00	0,00	5.157,94	5.157,94	0,00
120170003601 - NOTA DE CARGO 2017/164 JULIO 2017	57.539,03	0,00	0,00	57.539,03	57.539,03	0,00
120170003602 - NOTA DE CARGO 2017/166 JULIO 2017	18.336,61	0,00	0,00	18.336,61	18.336,61	0,00
120170003603 - NOTA DE CARGO 2017/165 JULIO 2017	24.979,01	0,00	0,00	24.979,01	24.979,01	0,00
120170003680 - ABONO SERVICIO CANARIO DE EMPLEO CONVENIO	34.146,21	0,00	0,00	34.146,21	34.146,21	0,00
120170003681 - ABONO SERVICIO CANARIO EMPLEO CONVENIO	19.583,49	0,00	0,00	19.583,49	19.583,49	0,00
120170003775 - NOTA DE CARGO 2017/182 AGOSTO 2017	7.652,06	0,00	0,00	7.652,06	7.652,06	0,00

TRANSFERENCIAS Y SUBVENCIONES RECIBIDAS

EJERCICIO 2017

CARACTERÍSTICAS	IMPORTE RECIBIDO		IMPORTE REINTEGRABLE	IMPORTE NO REINTEGRABLE	CANTIDAD IMPUTADA A RESULTADOS	
	EJERCICIO 2017	EJERCICIOS ANTERIORES			EJERCICIO 2017	EJERCICIOS ANTERIORES
120170003776 - NOTA DE CARGO 2017/183 AGOSTO 2017	17.169,91	0,00	0,00	17.169,91	17.169,91	0,00
120170003777 - NOTA DE CARGO 2017/184 AGOSTO 2017	5.189,72	0,00	0,00	5.189,72	5.189,72	0,00
120170003778 - NOTA DE CARGO 2017/190 AGOSTO 2017	53.976,31	0,00	0,00	53.976,31	53.976,31	0,00
120170003779 - NOTA DE CARGO 2017/191 AGOSTO 2017	22.292,14	0,00	0,00	22.292,14	22.292,14	0,00
120170003780 - NOTA DE CARGO 2017/192 AGOSTO 2017	16.325,25	0,00	0,00	16.325,25	16.325,25	0,00
120170003781 - NOTA DE CARGO 2017/202 AGOSTO 2017	15.525,70	0,00	0,00	15.525,70	15.525,70	0,00
120170003782 - NOTA DE CARGO 2017/194 AGOSTO 2017	28.377,70	0,00	0,00	28.377,70	28.377,70	0,00
120170003783 - NOTA DE CARGO 2017/199 AGOSTO 2017	777,73	0,00	0,00	777,73	777,73	0,00
120170003784 - NOTA DE CARGO 2017/201 AGOSTO 2017	8.020,71	0,00	0,00	8.020,71	8.020,71	0,00

TRANSFERENCIAS Y SUBVENCIONES RECIBIDAS

EJERCICIO 2017

CARACTERÍSTICAS	IMPORTE RECIBIDO		IMPORTE REINTEGRABLE	IMPORTE NO REINTEGRABLE	CANTIDAD IMPUTADA A RESULTADOS	
	EJERCICIO 2017	EJERCICIOS ANTERIORES			EJERCICIO 2017	EJERCICIOS ANTERIORES
120170003785 - NOTA DE CARGO 2017/196 AGOSTO 2017	6.993,74	0,00	0,00	6.993,74	6.993,74	0,00
120170003786 - NOTA DE CARGO 2017/203 AGOSTO 2017	2.478,22	0,00	0,00	2.478,22	2.478,22	0,00
120170003787 - NOTA DE CARGO 2017/193 AGOSTO 2017	21.441,55	0,00	0,00	21.441,55	21.441,55	0,00
120170003788 - NOTA DE CARGO 2017/198 AGOSTO 2017	4.606,83	0,00	0,00	4.606,83	4.606,83	0,00
120170003789 - NOTA DE CARGO 2017/197 AGOSTO 2017	5.736,01	0,00	0,00	5.736,01	5.736,01	0,00
120170003790 - NOTA DE CARGO 2017/200 AGOSTO 2017	679,05	0,00	0,00	679,05	679,05	0,00
120170003791 - NOTA DE CARGO 2017/195 AGOSTO 2017	2.200,68	0,00	0,00	2.200,68	2.200,68	0,00
120170003792 - NOTA DE CARGO 2017/205 AGOSTO 2017	22.437,47	0,00	0,00	22.437,47	22.437,47	0,00
120170003793 - NOTA DE CARGO 2017/206 AGOSTO 2017	31.829,78	0,00	0,00	31.829,78	31.829,78	0,00

TRANSFERENCIAS Y SUBVENCIONES RECIBIDAS

EJERCICIO 2017

CARACTERÍSTICAS	IMPORTE RECIBIDO		IMPORTE REINTEGRABLE	IMPORTE NO REINTEGRABLE	CANTIDAD IMPUTADA A RESULTADOS	
	EJERCICIO 2017	EJERCICIOS ANTERIORES			EJERCICIO 2017	EJERCICIOS ANTERIORES
120170003794 - NOTA DE CARGO 2017/207 AGOSTO 2017	42.365,00	0,00	0,00	42.365,00	42.365,00	0,00
120170003795 - NOTA DE CARGO 2017/187 AGOSTO 2017	134.433,32	0,00	0,00	134.433,32	134.433,32	0,00
120170003796 - NOTA DE CARGO 2017/188 AGOSTO 2017	128.286,95	0,00	0,00	128.286,95	128.286,95	0,00
120170003797 - NOTA DE CARGO 2017/189 AGOSTO 2017	53.499,44	0,00	0,00	53.499,44	53.499,44	0,00
120170003798 - NOTA DE CARGO 2017/185 AGOSTO 2017	265.461,38	0,00	0,00	265.461,38	265.461,38	0,00
120170003799 - NOTA DE CARGO 2017/186 AGOSTO 2017	273.545,13	0,00	0,00	273.545,13	273.545,13	0,00
120170003827 - LIBRAMIENTO PARCIAL APORTACIÓN GENÉRICA	995.499,00	0,00	0,00	995.499,00	995.499,00	0,00
120170003829 - Incremento de retribuciones del personal del 1% aprobada por la Ley	41.590,86	0,00	0,00	41.590,86	41.590,86	0,00
120170003902 - APORTACIÓN CORRIENTE 2º TRIMESTRE 2017	995.499,00	0,00	0,00	995.499,00	995.499,00	0,00

TRANSFERENCIAS Y SUBVENCIONES RECIBIDAS

EJERCICIO 2017

CARACTERÍSTICAS	IMPORTE RECIBIDO		IMPORTE REINTEGRABLE	IMPORTE NO REINTEGRABLE	CANTIDAD IMPUTADA A RESULTADOS	
	EJERCICIO 2017	EJERCICIOS ANTERIORES			EJERCICIO 2017	EJERCICIOS ANTERIORES
120170003912 - NOTA DE CARGO 2017/216 SEPTIEMBRE 2017	50.399,24	0,00	0,00	50.399,24	50.399,24	0,00
120170003913 - NOTA DE CARGO 2017/217 SEPTIEMBRE 2017	21.137,32	0,00	0,00	21.137,32	21.137,32	0,00
120170003914 - NOTA DE CARGO 2017/218 SEPTIEMBRE 2017	15.743,73	0,00	0,00	15.743,73	15.743,73	0,00
120170003915 - NOTA DE CARGO 2017/233 SEPTIEMBRE 2017	43.359,00	0,00	0,00	43.359,00	43.359,00	0,00
120170003916 - NOTA DE CARGO 2017/231 SEPTIEMBRE 2017	28.832,79	0,00	0,00	28.832,79	28.832,79	0,00
120170003917 - NOTA DE CARGO 2017/232 SEPTIEMBRE 2017	28.385,30	0,00	0,00	28.385,30	28.385,30	0,00
120170003918 - NOTA DE CARGO 2017/213 SEPTIEMBRE 2017	129.550,41	0,00	0,00	129.550,41	129.550,41	0,00
120170003919 - NOTA DE CARGO 2017/214 SEPTIEMBRE 2017	125.262,90	0,00	0,00	125.262,90	125.262,90	0,00
120170003920 - NOTA DE CARGO 2017/215 SEPTIEMBRE 2017	57.740,06	0,00	0,00	57.740,06	57.740,06	0,00

TRANSFERENCIAS Y SUBVENCIONES RECIBIDAS

EJERCICIO 2017

CARACTERÍSTICAS	IMPORTE RECIBIDO		IMPORTE REINTEGRABLE	IMPORTE NO REINTEGRABLE	CANTIDAD IMPUTADA A RESULTADOS	
	EJERCICIO 2017	EJERCICIOS ANTERIORES			EJERCICIO 2017	EJERCICIOS ANTERIORES
120170003921 - NOTA DE CARGO 2017/211 SEPTIEMBRE 2017	288.001,86	0,00	0,00	288.001,86	288.001,86	0,00
120170003922 - NOTA DE CARGO 2017/212 SEPTIEMBRE 2017	294.205,08	0,00	0,00	294.205,08	294.205,08	0,00
120170003923 - NOTA DE CARGO 2017/208 SEPTIEMBRE 2017	5.979,77	0,00	0,00	5.979,77	5.979,77	0,00
120170003924 - NOTA DE CARGO 2017/209 SEPTIEMBRE 2017	14.997,26	0,00	0,00	14.997,26	14.997,26	0,00
120170003925 - NOTA DE CARGO 2017/210 SEPTIEMBRE 2017	4.612,75	0,00	0,00	4.612,75	4.612,75	0,00
120170003926 - NOTA DE CARGO 2017/220 SEPTIEMBRE 2017	27.294,04	0,00	0,00	27.294,04	27.294,04	0,00
120170003927 - NOTA DE CARGO 2017/222 SEPTIEMBRE 2017	6.749,72	0,00	0,00	6.749,72	6.749,72	0,00
120170003928 - NOTA DE CARGO 2017/225 SEPTIEMBRE 2017	751,56	0,00	0,00	751,56	751,56	0,00
120170003929 - NOTA DE CARGO 2017/227 SEPTIEMBRE 2017	7.838,22	0,00	0,00	7.838,22	7.838,22	0,00

TRANSFERENCIAS Y SUBVENCIONES RECIBIDAS

EJERCICIO 2017

CARACTERÍSTICAS	IMPORTE RECIBIDO		IMPORTE REINTEGRABLE	IMPORTE NO REINTEGRABLE	CANTIDAD IMPUTADA A RESULTADOS	
	EJERCICIO 2017	EJERCICIOS ANTERIORES			EJERCICIO 2017	EJERCICIOS ANTERIORES
120170003930 - NOTA DE CARGO 2017/228 SEPTIEMBRE 2017	15.194,64	0,00	0,00	15.194,64	15.194,64	0,00
120170003931 - NOTA DE CARGO 2017/229 SEPTIEMBRE 2017	2.403,81	0,00	0,00	2.403,81	2.403,81	0,00
120170003932 - NOTA DE CARGO 2017/219 SEPTIEMBRE 2017	21.437,84	0,00	0,00	21.437,84	21.437,84	0,00
120170003933 - NOTA DE CARGO 2017/221 SEPTIEMBRE 2017	2.199,85	0,00	0,00	2.199,85	2.199,85	0,00
120170003934 - NOTA DE CARGO 2017/223 SEPTIEMBRE 2017	5.780,27	0,00	0,00	5.780,27	5.780,27	0,00
120170003935 - NOTA DE CARGO 2017/224 SEPTIEMBRE 2017	4.580,18	0,00	0,00	4.580,18	4.580,18	0,00
120170003936 - NOTA DE CARGO 2017/226 SEPTIEMBRE 2017	709,51	0,00	0,00	709,51	709,51	0,00
120170004187 - NOTA DE CARGO 2017/240 OCTUBRE 2017	143.695,77	0,00	0,00	143.695,77	143.695,77	0,00
120170004188 - NOTA DE CARGO 2017/241 OCTUBRE 2017	142.869,53	0,00	0,00	142.869,53	142.869,53	0,00

TRANSFERENCIAS Y SUBVENCIONES RECIBIDAS

EJERCICIO 2017

CARACTERÍSTICAS	IMPORTE RECIBIDO		IMPORTE REINTEGRABLE	IMPORTE NO REINTEGRABLE	CANTIDAD IMPUTADA A RESULTADOS	
	EJERCICIO 2017	EJERCICIOS ANTERIORES			EJERCICIO 2017	EJERCICIOS ANTERIORES
120170004189 - NOTA DE CARGO 2017/242 OCTUBRE 2017	70.101,46	0,00	0,00	70.101,46	70.101,46	0,00
120170004190 - NOTA DE CARGO 2017/238 OCTUBRE 2017	341.513,68	0,00	0,00	341.513,68	341.513,68	0,00
120170004191 - NOTA DE CARGO 2017/239 OCTUBRE 2017	347.816,51	0,00	0,00	347.816,51	347.816,51	0,00
120170004192 - NOTA DE CARGO 2017/243 OCTUBRE 2017	51.239,82	0,00	0,00	51.239,82	51.239,82	0,00
120170004193 - NOTA DE CARGO 2017/244 OCTUBRE 2017	21.130,13	0,00	0,00	21.130,13	21.130,13	0,00
120170004194 - NOTA DE CARGO 2017/245 OCTUBRE 2017	16.293,95	0,00	0,00	16.293,95	16.293,95	0,00
120170004195 - NOTA DE CARGO 2017/235 OCTUBRE 2017	12.997,65	0,00	0,00	12.997,65	12.997,65	0,00
120170004196 - NOTA DE CARGO 2017/236 OCTUBRE 2017	23.303,40	0,00	0,00	23.303,40	23.303,40	0,00
120170004197 - NOTA DE CARGO 2017/237 OCTUBRE 2017	9.044,90	0,00	0,00	9.044,90	9.044,90	0,00

TRANSFERENCIAS Y SUBVENCIONES RECIBIDAS

EJERCICIO 2017

CARACTERÍSTICAS	IMPORTE RECIBIDO		IMPORTE REINTEGRABLE	IMPORTE NO REINTEGRABLE	CANTIDAD IMPUTADA A RESULTADOS	
	EJERCICIO 2017	EJERCICIOS ANTERIORES			EJERCICIO 2017	EJERCICIOS ANTERIORES
120170004198 - NOTA DE CARGO 2017/258 OCTUBRE 2017	33.475,85	0,00	0,00	33.475,85	33.475,85	0,00
120170004199 - NOTA DE CARGO 2017/259 OCTUBRE 2017	25.809,69	0,00	0,00	25.809,69	25.809,69	0,00
120170004211 - NOTA DE CARGO 2017/260 OCTUBRE 2017	44.839,50	0,00	0,00	44.839,50	44.839,50	0,00
120170004242 - NOTA DE CARGO 2017/247R OCTUBRE 2017	26.713,39	0,00	0,00	26.713,39	26.713,39	0,00
120170004243 - NOTA DE CARGO 2017/249R OCTUBRE 2017	6.709,48	0,00	0,00	6.709,48	6.709,48	0,00
120170004244 - NOTA DE CARGO 2017/252R OCTUBRE 2017	737,37	0,00	0,00	737,37	737,37	0,00
120170004245 - NOTA DE CARGO 2017/254R OCTUBRE 2017	7.890,90	0,00	0,00	7.890,90	7.890,90	0,00
120170004246 - NOTA DE CARGO 2017/255R OCTUBRE 2017	16.136,04	0,00	0,00	16.136,04	16.136,04	0,00
120170004247 - NOTA DE CARGO 2017/256R OCTUBRE 2017	2.394,88	0,00	0,00	2.394,88	2.394,88	0,00

TRANSFERENCIAS Y SUBVENCIONES RECIBIDAS

EJERCICIO 2017

CARACTERÍSTICAS	IMPORTE RECIBIDO		IMPORTE REINTEGRABLE	IMPORTE NO REINTEGRABLE	CANTIDAD IMPUTADA A RESULTADOS	
	EJERCICIO 2017	EJERCICIOS ANTERIORES			EJERCICIO 2017	EJERCICIOS ANTERIORES
120170004248 - NOTA DE CARGO 2017/246R OCTUBRE 2017	21.278,47	0,00	0,00	21.278,47	21.278,47	0,00
120170004249 - NOTA DE CARGO 2017/248R OCTUBRE 2017	2.311,82	0,00	0,00	2.311,82	2.311,82	0,00
120170004250 - NOTA DE CARGO 2017/250R OCTUBRE 2017	5.732,10	0,00	0,00	5.732,10	5.732,10	0,00
120170004251 - NOTA DE CARGO 2017/251R OCTUBRE 2017	4.561,14	0,00	0,00	4.561,14	4.561,14	0,00
120170004252 - NOTA DE CARGO 2017/253R OCTUBRE 2017	658,60	0,00	0,00	658,60	658,60	0,00
120170004253 - NOTA DE CARGO 2017/234 DESALAD. PORTATILES V.	6.450,16	0,00	0,00	6.450,16	6.450,16	0,00
120170004254 - NOTA DE CARGO 2017/261 DESALAD. PORTATILES V.	9.584,71	0,00	0,00	9.584,71	9.584,71	0,00
120170004288 - SUBVENCIÓN PLANTAS POTABILIZADORAS PARA	542.590,58	0,00	0,00	542.590,58	542.590,58	0,00
120170004371 - NOTA DE CARGO 2017/274 NOVIEMBRE 2017	26.947,30	0,00	0,00	26.947,30	26.947,30	0,00

TRANSFERENCIAS Y SUBVENCIONES RECIBIDAS

EJERCICIO 2017

CARACTERÍSTICAS	IMPORTE RECIBIDO		IMPORTE REINTEGRABLE	IMPORTE NO REINTEGRABLE	CANTIDAD IMPUTADA A RESULTADOS	
	EJERCICIO 2017	EJERCICIOS ANTERIORES			EJERCICIO 2017	EJERCICIOS ANTERIORES
120170004372 - NOTA DE CARGO 2017/276 NOVIEMBRE 2017	6.667,36	0,00	0,00	6.667,36	6.667,36	0,00
120170004373 - NOTA DE CARGO 2017/279 NOVIEMBRE 2017	734,97	0,00	0,00	734,97	734,97	0,00
120170004374 - NOTA DE CARGO 2017/281 NOVIEMBRE 2017	7.618,20	0,00	0,00	7.618,20	7.618,20	0,00
120170004376 - NOTA DE CARGO 2017/282 NOVIEMBRE 2017	16.192,59	0,00	0,00	16.192,59	16.192,59	0,00
120170004377 - NOTA DE CARGO 2017/283 NOVIEMBRE 2017	2.364,93	0,00	0,00	2.364,93	2.364,93	0,00
120170004378 - NOTA DE CARGO 2017/273 NOVIEMBRE 2017	21.252,50	0,00	0,00	21.252,50	21.252,50	0,00
120170004379 - NOTA DE CARGO 2017/275 NOVIEMBRE 2017	2.212,06	0,00	0,00	2.212,06	2.212,06	0,00
120170004383 - NOTA DE CARGO 2017/277 NOVIEMBRE 2017	5.740,33	0,00	0,00	5.740,33	5.740,33	0,00
120170004384 - NOTA DE CARGO 2017/278 NOVIEMBRE 2017	4.554,69	0,00	0,00	4.554,69	4.554,69	0,00

TRANSFERENCIAS Y SUBVENCIONES RECIBIDAS

EJERCICIO 2017

CARACTERÍSTICAS	IMPORTE RECIBIDO		IMPORTE REINTEGRABLE	IMPORTE NO REINTEGRABLE	CANTIDAD IMPUTADA A RESULTADOS	
	EJERCICIO 2017	EJERCICIOS ANTERIORES			EJERCICIO 2017	EJERCICIOS ANTERIORES
120170004385 - NOTA DE CARGO 2017/280 NOVIEMBRE 2017	658,82	0,00	0,00	658,82	658,82	0,00
120170004386 - NOTA DE CARGO 2017/267 NOVIEMBRE 2017	141.583,48	0,00	0,00	141.583,48	141.583,48	0,00
120170004387 - NOTA DE CARGO 2017/268 NOVIEMBRE 2017	137.050,37	0,00	0,00	137.050,37	137.050,37	0,00
120170004388 - NOTA DE CARGO 2017/269 NOVIEMBRE 2017	63.346,89	0,00	0,00	63.346,89	63.346,89	0,00
120170004389 - NOTA DE CARGO 2017/265 NOVIEMBRE 2017	277.229,23	0,00	0,00	277.229,23	277.229,23	0,00
120170004390 - NOTA DE CARGO 2017/266 NOVIEMBRE 2017	277.825,96	0,00	0,00	277.825,96	277.825,96	0,00
120170004391 - NOTA DE CARGO 2017/285 NOVIEMBRE 2017	26.818,54	0,00	0,00	26.818,54	26.818,54	0,00
120170004392 - NOTA DE CARGO 2017/286 NOVIEMBRE 2017	26.724,49	0,00	0,00	26.724,49	26.724,49	0,00
120170004393 - NOTA DE CARGO 2017/287 NOVIEMBRE 2017	44.033,50	0,00	0,00	44.033,50	44.033,50	0,00

TRANSFERENCIAS Y SUBVENCIONES RECIBIDAS

EJERCICIO 2017

CARACTERÍSTICAS	IMPORTE RECIBIDO		IMPORTE REINTEGRABLE	IMPORTE NO REINTEGRABLE	CANTIDAD IMPUTADA A RESULTADOS	
	EJERCICIO 2017	EJERCICIOS ANTERIORES			EJERCICIO 2017	EJERCICIOS ANTERIORES
120170004394 - NOTA DE CARGO 2017/270 NOVIEMBRE 2017	47.936,82	0,00	0,00	47.936,82	47.936,82	0,00
120170004395 - NOTA DE CARGO 2017/271 NOVIEMBRE 2017	19.953,32	0,00	0,00	19.953,32	19.953,32	0,00
120170004396 - NOTA DE CARGO 2017/272 NOVIEMBRE 2017	15.048,94	0,00	0,00	15.048,94	15.048,94	0,00
120170004397 - NOTA DE CARGO 2017/262 NOVIEMBRE 2017	20.060,42	0,00	0,00	20.060,42	20.060,42	0,00
120170004398 - NOTA DE CARGO 2017/263 NOVIEMBRE 2017	44.307,51	0,00	0,00	44.307,51	44.307,51	0,00
120170004399 - NOTA DE CARGO 2017/264 NOVIEMBRE 2017	13.465,48	0,00	0,00	13.465,48	13.465,48	0,00
120170004417 - APORTACIÓN CORRIENTE 4º TRIMESTRE 2017	995.498,00	0,00	0,00	995.498,00	995.498,00	0,00
120170004529 - NOTA DE CARGO 2017/294 DICIEMBRE 2017	155.087,09	0,00	0,00	155.087,09	155.087,09	0,00
120170004530 - NOTA DE CARGO 2017/292 DICIEMBRE 2017	271.594,47	0,00	0,00	271.594,47	271.594,47	0,00

TRANSFERENCIAS Y SUBVENCIONES RECIBIDAS

EJERCICIO 2017

CARACTERÍSTICAS	IMPORTE RECIBIDO		IMPORTE REINTEGRABLE	IMPORTE NO REINTEGRABLE	CANTIDAD IMPUTADA A RESULTADOS	
	EJERCICIO 2017	EJERCICIOS ANTERIORES			EJERCICIO 2017	EJERCICIOS ANTERIORES
120170004531 - NOTA DE CARGO 2017/295 DICIEMBRE 2017	155.278,04	0,00	0,00	155.278,04	155.278,04	0,00
120170004532 - NOTA DE CARGO 2017/293 DICIEMBRE 2017	281.898,98	0,00	0,00	281.898,98	281.898,98	0,00
120170004533 - NOTA DE CARGO 2017/296 DICIEMBRE 2017	57.203,45	0,00	0,00	57.203,45	57.203,45	0,00
120170004534 - NOTA DE CARGO 2017/313 DICIEMBRE 2017	26.358,77	0,00	0,00	26.358,77	26.358,77	0,00
120170004535 - NOTA DE CARGO 2017/312 DICIEMBRE 2017	25.631,74	0,00	0,00	25.631,74	25.631,74	0,00
120170004536 - NOTA DE CARGO 2017/304 DICIEMBRE 2017	5.632,40	0,00	0,00	5.632,40	5.632,40	0,00
120170004537 - NOTA DE CARGO 2017/307 DICIEMBRE 2017	670,63	0,00	0,00	670,63	670,63	0,00
120170004538 - NOTA DE CARGO 2017/308 DICIEMBRE 2017	7.680,84	0,00	0,00	7.680,84	7.680,84	0,00
120170004539 - NOTA DE CARGO 2017/302 DICIEMBRE 2017	2.228,22	0,00	0,00	2.228,22	2.228,22	0,00

TRANSFERENCIAS Y SUBVENCIONES RECIBIDAS

EJERCICIO 2017

CARACTERÍSTICAS	IMPORTE RECIBIDO		IMPORTE REINTEGRABLE	IMPORTE NO REINTEGRABLE	CANTIDAD IMPUTADA A RESULTADOS	
	EJERCICIO 2017	EJERCICIOS ANTERIORES			EJERCICIO 2017	EJERCICIOS ANTERIORES
120170004540 - NOTA DE CARGO 2017/303 DICIEMBRE 2017	6.850,78	0,00	0,00	6.850,78	6.850,78	0,00
120170004541 - NOTA DE CARGO 2017/305 DICIEMBRE 2017	4.569,19	0,00	0,00	4.569,19	4.569,19	0,00
120170004542 - NOTA DE CARGO 2017/306 DICIEMBRE 2017	740,78	0,00	0,00	740,78	740,78	0,00
120170004543 - NOTA DE CARGO 2017/300 DICIEMBRE 2017	20.984,31	0,00	0,00	20.984,31	20.984,31	0,00
120170004544 - NOTA DE CARGO 2017/301 DICIEMBRE 2017	27.103,15	0,00	0,00	27.103,15	27.103,15	0,00
120170004545 - NOTA DE CARGO 2017/309 DICIEMBRE 2017	16.270,46	0,00	0,00	16.270,46	16.270,46	0,00
120170004546 - NOTA DE CARGO 2017/310 DICIEMBRE 2017	2.375,81	0,00	0,00	2.375,81	2.375,81	0,00
120170004547 - NOTA DE CARGO 2017/299 DICIEMBRE 2017	20.514,82	0,00	0,00	20.514,82	20.514,82	0,00
120170004548 - NOTA DE CARGO 2017/297 DICIEMBRE 2017	61.922,72	0,00	0,00	61.922,72	61.922,72	0,00

TRANSFERENCIAS Y SUBVENCIONES RECIBIDAS

EJERCICIO 2017

CARACTERÍSTICAS	IMPORTE RECIBIDO		IMPORTE REINTEGRABLE	IMPORTE NO REINTEGRABLE	CANTIDAD IMPUTADA A RESULTADOS	
	EJERCICIO 2017	EJERCICIOS ANTERIORES			EJERCICIO 2017	EJERCICIOS ANTERIORES
120170004549 - NOTA DE CARGO 2017/298 DICIEMBRE 2017	25.686,54	0,00	0,00	25.686,54	25.686,54	0,00
120170004550 - NOTA DE CARGO 2017/314 DICIEMBRE 2017	71.855,50	0,00	0,00	71.855,50	71.855,50	0,00
120170004551 - NOTA DE CARGO 2017/289 DICIEMBRE 2017	23.386,77	0,00	0,00	23.386,77	23.386,77	0,00
120170004552 - NOTA DE CARGO 2017/290 DICIEMBRE 2017	53.884,29	0,00	0,00	53.884,29	53.884,29	0,00
120170004553 - NOTA DE CARGO 2017/291 DICIEMBRE 2017	17.500,86	0,00	0,00	17.500,86	17.500,86	0,00
120170004554 - NOTA DE CARGO 2017/288 DESALAD.PROTATILES	8.169,08	0,00	0,00	8.169,08	8.169,08	0,00
120170004555 - NOTA DE CARGO 2017/315 DESALAD.PROTATILES	6.704,49	0,00	0,00	6.704,49	6.704,49	0,00
120170004559 - CONVENIO 2017-18 PY.DE INTERVENCIONES DE	78.799,10	0,00	0,00	78.799,10	78.799,10	0,00
2017-1-REALEJOS1-APOR TACIÓN CAPITAL CABILDO REALEJOS1	2.003.661,82	0,00	0,00	0,00	2.003.661,82	0,00

TRANSFERENCIAS Y SUBVENCIONES RECIBIDAS

EJERCICIO 2017

CARACTERÍSTICAS	IMPORTE RECIBIDO		IMPORTE REINTEGRABLE	IMPORTE NO REINTEGRABLE	CANTIDAD IMPUTADA A RESULTADOS	
	EJERCICIO 2017	EJERCICIOS ANTERIORES			EJERCICIO 2017	EJERCICIOS ANTERIORES
TOTAL	41.320.545,40	10.140.757,01	0,00	58.546.003,28	21.898.836,77	86.452,21

TRANSFERENCIAS Y SUBVENCIONES CONCEDIDAS

CARACTERÍSTICAS	NIF DEL PERCEPTOR	DENOMINACIÓN DEL PERCEPTOR	IMPORTE	FINALIDAD	REINTEGROS
AUXILIOS PY. OBRAS HIDRÁULICAS INICIATIVA PRIVADA 2014 CERT. Nº21 SEPTIEMBRE	E38276630	CDAD. DE AGUAS LA PALOMA	10.586,06	Varios	0,00
AUXILIOS PY. OBRAS HIDRÁULICAS INICIATIVA PRIVADA 2014 CERT. Nº 23 NOVIEMBRE 2016	E38243382	COMUNIDAD DE AGUAS CUEVA DEL GALLO	1.176,57	Varios	0,00
AUXILIOS PY. OBRAS HIDRÁULICAS INICIATIVA PRIVADA 2014 CERT. Nº24 DICIEMBRE 2016	E38407052	CDAD. DE AGUAS POZO EL BOQUERON	4.420,99	Varios	0,00
AUXILIOS PY. OBRAS HIDRÁULICAS INICIATIVA PRIVADA 2014 CERT. Nº22 OCTUBRE 2016	E38362901	COMUNIDAD DE AGUAS NUESTRA SEÑORA DE LA LUZ	10.452,06	Varios	0,00
AUXILIOS PY. OBRAS HIDRÁULICAS INICIATIVA PRIVADA 2014 CERT. Nº22 OCTUBRE	E38029666	CDAD. DE AGUAS UNION-NORTE	1.546,18	Varios	0,00
AUXILIOS PY. OBRAS HIDRÁULICAS DE INICIATIVA PRIVADA 2015 CERT. Nº9 SEPTIEMBRE 2016	E38068763	COMUNIDAD DE AGUAS SALTADERO DE SOSA	16.389,81	Varios	0,00
AUXILIOS PY. OBRAS HIDRÁULICAS INICIATIVA PRIVADA 2014 CERT. Nº15 MARZO 2016	E38076022	CDAD. DE AGUAS RIO DE IGUESTE DE CANDELARIA	1.949,06	Varios	0,00
AUXILIOS PY. OBRAS HIDRÁULICAS INICIATIVA PRIVADA 2014 CERT. Nº16 ABRIL 2016	E38076022	CDAD. DE AGUAS RIO DE IGUESTE DE CANDELARIA	1.559,25	Varios	0,00
AUXILIOS PY. OBRAS HIDRÁULICAS INICIATIVA PRIVADA 2014 CERT. Nº22 OCTUBRE 2016	E38076022	CDAD. DE AGUAS RIO DE IGUESTE DE CANDELARIA	5.067,56	Varios	0,00
AUXILIOS PY. OBRAS HIDRÁULICAS INICIATIVA PRIVADA 2014 CERT. Nº23 NOVIEMBRE 2016	E38076022	CDAD. DE AGUAS RIO DE IGUESTE DE CANDELARIA	7.406,44	Varios	0,00
AUXILIOS PY. OBRAS HIDRÁULICAS INICIATIVA PRIVADA 2014 CERT. Nº24 DICIEMBRE 2016 (RESTO 32.744,26€)	E38076022	CDAD. DE AGUAS RIO DE IGUESTE DE CANDELARIA	9.745,31	Varios	0,00

TRANSFERENCIAS Y SUBVENCIONES CONCEDIDAS

CARACTERÍSTICAS	NIF DEL PERCEPTOR	DENOMINACIÓN DEL PERCEPTOR	IMPORTE	FINALIDAD	REINTEGROS
AUXILIOS PY.OBRAS HIDRÁULICAS DE INICIATIVA PRIVADA 2015 CERT.Nº11 NOVIEMBRE 2016	E38018180	C.B. Y DERECHOS EL CANAL DE ARAYA	18.734,44	Varios	0,00
AUXILIOS PY.OBRAS HIDRÁULICAS DE INICIATIVA PRIVADA 2015 CERT.Nº11 NOVIEMBRE 2016	E38018180	C.B. Y DERECHOS EL CANAL DE ARAYA	-18.734,44	Varios	0,00
AUXILIOS PY.OBRAS HIDRÁULICAS DE INICIATIVA PRIVADA 2015 CERT.Nº11 NOVIEMBRE 2016	E38018180	C.B. Y DERECHOS EL CANAL DE ARAYA	5.320,92	Varios	0,00
AUXILIOS PY.OBRAS HIDRÁULICAS DE INICIATIVA PRIVADA 2015 CERT.Nº12 DICIEMBRE 2016	E38018180	C.B. Y DERECHOS EL CANAL DE ARAYA	9.276,06	Varios	0,00
AUXILIOS PY.OBRAS HIDRÁULICAS DE INICIATIVA PRIVADA 2015 CERT.Nº10 OCTUBRE 2016	G38019642	ACUEDUCTO GENERAL DEL SUR "RÍO PORTEZUELO"	10.183,17	Varios	0,00
AUXILIOS PY.OBRAS HIDRÁULICAS DE INICIATIVA PRIVADA 2015 CERT.Nº 11 NOVIEMBRE 2016	G38019642	ACUEDUCTO GENERAL DEL SUR "RÍO PORTEZUELO"	1.302,14	Varios	0,00
AUXILIOS PY.OBRAS HIDRÁULICAS DE INICIATIVA PRIVADA 2015 CERT.Nº12 DICIEMBRE 2016	G38019642	ACUEDUCTO GENERAL DEL SUR "RÍO PORTEZUELO"	3.104,26	Varios	0,00
AUXILIOS PY.OBRAS HIDRÁULICAS DE INICIATIVA PRIVADA 2015. CERT.Nº11 NOVIEMBRE 2016	G76522564	COMUNIDAD DE AGUAS ACEVIÑO	4.977,77	Varios	0,00
AUXILIOS PY.OBRAS HIDRÁULICAS DE INICIATIVA PRIVADA 2015 CERT.Nº12 DICIEMBRE (SALDO: 6.976,54€)	G76522564	COMUNIDAD DE AGUAS ACEVIÑO	10.702,85	Varios	0,00
AUXILIOS PY.OBRAS HIDRÁULICAS DE INICIATIVA PRIVADA 2015 CERT.Nº13 ENERO 2017 (SALDO: 3.408,93€)	G76522564	COMUNIDAD DE AGUAS ACEVIÑO	3.567,61	Varios	0,00
AUXILIOS PY.OBRAS HIDRÁULICAS DE INICIATIVA PRIVADA 2015 CERT.Nº14 FEBRERO 2017 (SALDO: 1.345,37€)	G76522564	COMUNIDAD DE AGUAS ACEVIÑO	2.063,56	Varios	0,00

TRANSFERENCIAS Y SUBVENCIONES CONCEDIDAS

CARACTERÍSTICAS	NIF DEL PERCEPTOR	DENOMINACIÓN DEL PERCEPTOR	IMPORTE	FINALIDAD	REINTEGROS
AUXILIOS PY.OBRAS HIDRÁULICAS DE INICIATIVA PRIVADA 2015 CERT. Nº13 ENERO 2017 (SALDO 453,65€)	G38051124	CDAD. DE AGUAS LAS FUENTES DE GÚÍMAR	8.942,31	Varios	0,00
AUXILIOS PY.OBRAS HIDRÁULICAS DE INICIATIVA PRIVADA 2015 CERT. Nº11 Y FINAL. NOVIEMBRE 2016	E38044103	COMUNIDAD AGUAS POZO BARRANCO HONDO	8.795,81	Varios	0,00
AUXILIOS PY.DE OBRAS HIDRÁULICAS DE INICIATIVA PRIVADA. 2016 CERT. Nº1 ENERO 2017 (SALDO	E38252086	CDAD DE AGUAS LA ATALAYA LA VICTORIA	12.469,16	Varios	0,00
AUXILIOS PY.OBRAS HIDRÁULICAS DE INICIATIVA PRIVADA 2015 CERT. Nº11 Y FINAL NOVIEMBRE 2016	E38269254	CDAD. DE AGUAS CHOZAS DE SAN ANTONIO	6.765,25	Varios	0,00
AUXILIOS PY.DE OBRAS HIDRÁULICAS DE INICIATIVA PRIVADA. AÑO 2016 CERT- Nº1 ENERO 2017	E38269254	CDAD. DE AGUAS CHOZAS DE SAN ANTONIO	14.879,02	Varios	0,00
AUXILIOS PY.DE OBRAS HIDRÁULICAS DE INICIATIVA PRIVADA. AÑO 2016 CERT- Nº2 FEBRERO 2017	E38269254	CDAD. DE AGUAS CHOZAS DE SAN ANTONIO	1.461,16	Varios	0,00
AUXILIOS PY.OBRAS HIDRÁULICAS DE INICIATIVA PRIVADA 2015 CERT. Nº5 MAYO 2016 (SALDO: 2.092,18€)	E38106514	CDAD. DE AGUAS BARRANCO SECO II	7.518,61	Varios	0,00
AUXILIOS PY.OBRAS HIDRÁULICAS DE INICIATIVA PRIVADA 2015 CERT. Nº11 NOVIEMBRE 2016 (SALDO: 16.442,15€)	E38248928	COMUNIDAD DE AGUAS FUENTE VIEJA	1.444,54	Varios	0,00
AUXILIOS PY. OBRAS HIDRÁULICAS INICIATIVA PRIVADA 2014 CERT. Nº24 Y FINAL (SALDO=0,00€)	E38243382	COMUNIDAD DE AGUAS CUEVA DEL GALLO	7.227,52	Varios	0,00
AUXILIOS PARA PY.DE OBRAS HIDRÁULICAS DE INICIATIVA PRIVADA. AÑO 2016 CERT. Nº2 FEBRERO 2017	E38252086	CDAD DE AGUAS LA ATALAYA LA VICTORIA	1.133,56	Varios	0,00
AUXILIOS PARA PY.DE OBRAS HIDRÁULICAS DE INICIATIVA PRIVADA. AÑO 2016 (SALDO=0)	E38248761	COMUNIDAD DE AGUAS VERAGUANCHE	11.503,03	Varios	0,00

TRANSFERENCIAS Y SUBVENCIONES CONCEDIDAS

CARACTERÍSTICAS	NIF DEL PERCEPTOR	DENOMINACIÓN DEL PERCEPTOR	IMPORTE	FINALIDAD	REINTEGROS
AUXILIOS PY. OBRAS HIDRÁULICAS INICIATIVA PRIVADA 2014 (SALDO=0)	E38029666	CDAD. DE AGUAS UNION-NORTE	2.077,24	Varios	0,00
CERT. Nº1 AUXILIOS PARA PY.DE OBRAS HIDRÁULICAS DE INICIATIVA PRIVADA. AÑO 2016 (SALDO	E38029666	CDAD. DE AGUAS UNION-NORTE	3.838,29	Varios	0,00
CERTIFICACIÓN Nº 1 Y FINAL, AUXILIOS PARA PY.DE OBRAS HIDRÁULICAS DE INICIATIVA PRIVADA.	E38248753	CDAD DE AGUAS POZO ACEVEDO	10.007,42	Varios	0,00
CERTIFICACIÓN Nº 6 Y FINAL, AUXILIOS PROYECTOS OBRAS HIDRÁULICAS INICIATIVA PRIVADA,	E38252086	CDAD DE AGUAS LA ATALAYA LA VICTORIA	4.156,39	Varios	0,00
CERTIFICACIÓN Nº 1 (ÚNICA), CDAD DE AGUAS POZO DE TOPO NEGRO, AUXILIOS AÑO 2016. (RESTO: 0,00).	E38048534	COMUNIDAD DE AGUAS POZO DE TOPO NEGRO	6.595,37	Varios	0,00
CERT. Nº 16, COMUNIDAD DE AGUAS BARRANCO DE VERGARA. SALDO: 57.045,56 €.	E38076311	CDAD. AGUAS BARRANCO DE VERGARA	2.954,44	Varios	0,00
CERTIFICACIÓN Nº 17, MAYO 2017, COMUNIDAD DE AGUAS BARRANCO DE VERGARA. SALDO: 37.045,89 €	E38076311	CDAD. AGUAS BARRANCO DE VERGARA	19.999,67	Varios	0,00
CERTIFICACIÓN Nº 1-2, MARZO- ABRIL 2017 COMUNIDAD DE AGUAS EL NATERO, AUXILIOS 2016.	E38262002	COMUNIDAD DE AGUAS EL NATERO	2.412,88	Varios	0,00
CERTIFICACIÓN Nº 3, MAYO 2017, COMUNIDAD DE AGUAS EL NATERO, AUXILIOS 2016.	E38262002	COMUNIDAD DE AGUAS EL NATERO	1.732,68	Varios	0,00
CERTIFICACIÓN Nº 4, JULIO 2017, COMUNIDAD DE AGUAS EL NATERO, AUXILIOS 2016.	E38262002	COMUNIDAD DE AGUAS EL NATERO	464,61	Varios	0,00
CERTIFICACIÓN Nº 5, JULIO 2017, COMUNIDAD DE AGUAS EL NATERO, AUXILIOS 2016.	E38262002	COMUNIDAD DE AGUAS EL NATERO	659,75	Varios	0,00

TRANSFERENCIAS Y SUBVENCIONES CONCEDIDAS

CARACTERÍSTICAS	NIF DEL PERCEPTOR	DENOMINACIÓN DEL PERCEPTOR	IMPORTE	FINALIDAD	REINTEGROS
CERTIFICACIÓN Nº 18, JUNIO 2017, COMUNIDAD DE AGUAS BARRANCO DE VERGARA (SALDO: 33.675,29 €).	E38076311	CDAD. AGUAS BARRANCO DE VERGARA	3.370,60	Varios	0,00
CONVENIO COOPERACIÓN CIATF Y AYTO.LOS REALEJOS PY.MEJORA PLUVIALES Y OTRAS REDES DE LA	P3803100A	AYUNTAMIENTO DE LOS REALEJOS	2.003.661,82	Varios	0,00
CERTIFICACIÓN Nº 7, JULIO 2017, SUBVENCION AÑO 2016, RESTO: 39.523,66 €	E38077434	CDAD. DE AGUAS LAS CUMBRES	3.270,33	Varios	0,00
CERTIFICACIÓN Nº 8, AGOSTO 2017, SUBVENCION AÑO 2016, (RESTO: 37.343,44 €).	E38077434	CDAD. DE AGUAS LAS CUMBRES	2.180,22	Varios	0,00
CERTIFICACIÓN Nº 5, MAYO 2017, SUBVENCION AÑO 2016. (SALDO: 57.416,89 €).	E38077434	CDAD. DE AGUAS LAS CUMBRES	2.456,08	Varios	0,00
CERTIFICACIÓN Nº 6, JUNIO 2017, SUBVENCION AÑO 2016 (SALDO: 44.681,30 €).	E38077434	CDAD. DE AGUAS LAS CUMBRES	12.735,59	Varios	0,00
CERTIFICACIÓN Nº 7, JULIO 2017, SUBVENCION AÑO 2016 (SALDO: 38.984,42 €).	E38077434	CDAD. DE AGUAS LAS CUMBRES	5.696,88	Varios	0,00
CERTIFICACIÓN Nº 8, AGOSTO 2017, SUBVENCION AÑO 2016 (SALDO: 36.325,88 €).	E38077434	CDAD. DE AGUAS LAS CUMBRES	2.658,54	Varios	0,00
CERTIFICACIÓN Nº 7, JULIO 2017, SUBVENCION AÑO 2016. SALDO: 1591,55 €	G38051124	CDAD. DE AGUAS LAS FUENTES DE GÜÍMAR	6.112,96	Varios	0,00
CERTIFICACIÓN Nº 7, SUBVENCION AÑO 2016, COMUNIDAD DE AGUAS EL NATERO (SALDO: 10.331,46).	E38262002	COMUNIDAD DE AGUAS EL NATERO	3.194,84	Varios	0,00
CERTIFICACION Nº 8, SUBVENCION AÑO 2016, COMUNIDAD DE AGUAS EL NATERO. (SALDO: 8.002,70 €).	E38262002	COMUNIDAD DE AGUAS EL NATERO	2.328,77	Varios	0,00

TRANSFERENCIAS Y SUBVENCIONES CONCEDIDAS

CARACTERÍSTICAS	NIF DEL PERCEPTOR	DENOMINACIÓN DEL PERCEPTOR	IMPORTE	FINALIDAD	REINTEGROS
CERTIFICACIÓN Nº 4, COMUNIDAD DE AGUAS EL PORTILLO, SUBVENCIONES AÑO 2016. (SALDO PENDIENTE:	E38251773	CDAD. DE AGUAS EL PORTILLO	2.859,47	Varios	0,00
CERTIFICACIÓN Nº 6, COMUNIDAD DE AGUAS EL PORTILLO, SUBVENCIONES AÑO 2016 (SALDO: 53.709,17 €).	E38251773	CDAD. DE AGUAS EL PORTILLO	3.431,36	Varios	0,00
CERTIFICACIÓN Nº 9, COMUNIDAD DE AGUAS EL PORTILLO, SUBVENCIONES AÑO 2016. (SALDO: 49.419,97 €).	E38251773	CDAD. DE AGUAS EL PORTILLO	4.289,20	Varios	0,00
CERTIFICACIÓN Nº 10, COMUNIDAD DE AGUAS EL PORTILLO, SUBVENCIONES AÑO 2016. (SALDO: 46.560,50 €).	E38251773	CDAD. DE AGUAS EL PORTILLO	2.859,47	Varios	0,00
CERTIFICACIÓN Nº 8, SUBVENCION AÑO 2016, COMUNIDAD EL CANAL DE ARAYA (SALDO: 15.331,81 €).	E38018180	C.B. Y DERECHOS EL CANAL DE ARAYA	1.905,54	Varios	0,00
CERTIFICACIÓN Nº 9, SUBVENCION AÑO 2016, COMUNIDAD EL CANAL DE ARAYA (SALDO: 12.512,49 €).	E38018180	C.B. Y DERECHOS EL CANAL DE ARAYA	2.819,32	Varios	0,00
ABONO REMANENTE DEL TESORERÍA PARA GASTOS GENERALES PPTO. 2016 (J.G.09/08/2017)	P3800001D	EXCMO. CABILDO INSULAR DE TENERIFE	4.290.656,93	Varios	0,00
TOTAL			6.614.324,26		

16. Provisiones y contingencias

Provisiones y contingencias

EJERCICIO 2017

EPIGRAFE BALANCE	SALDO INICIAL PROVISIONES	AUMENTOS PROVISIONES	DISMINUCIONES PROVISIONES	SALDO FINAL PROVISIONES
Provisiones a Largo Plazo	0,00	0,00	0,00	0,00
Provisiones a Corto Plazo	0,00	0,00	0,00	0,00

17. Información sobre medio ambiente

Beneficios fiscales por razones medioambientales en tributos propios

CÓDIGO ECONÓMICO	TRIBUTO	IMPORTE
	TOTAL	

18. Activos en estado de venta

Activos en estado venta

DESCRIPCIÓN ACTIVOS EN ESTADO VENTA	IMPORTE
TOTAL	

19. Presentación por actividades de la cuenta del resultado económico patrimonial

19. PRESENTACIÓN POR ACTIVIDADES DE LA CUENTA DEL RESULTADO ECONÓMICO PATRIMONIAL

GASTOS		EJERCICIO 2017			EJERCICIO 2016			INGRESOS	EJERCICIO 2017	EJERCICIO 2016
CÓDIGO GRUPO DE PROGRAMAS	DESCRIPCIÓN GRUPO DE PROGRAMAS	PRESUPUESTARIOS	NO PRESUPUESTARIOS	TOTAL	PRESUPUESTARIOS	NO PRESUPUESTARIOS	TOTAL			
000	AMORTIZACIÓN INMOVILIZADO	0,00	3.426.015,06	3.426.015,06	0,00	3.268.825,03	3.268.825,03	Ingresos de gestión ordinaria	23.535.768,57	24.403.530,56
001	PÉRDIDAS PROCEDENTES DE ACTIVOS NO CORRIENTES	0,00	0,00	0,00	0,00	4.223,34	4.223,34	Ingresos financieros	69.217,77	21.664,96
002	PÉRDIDAS POR DETERIORO	0,00	5.746.105,88	5.746.105,88	0,00	5.981.967,24	5.981.967,24	OTROS INGRESOS	5.982.185,04	5.793.237,36
003	Otros Gastos	0,00	308.453,34	308.453,34	0,00	8.030,73	8.030,73			
452	RECURSOS HIDRÁULICOS.	23.291.962,67	0,00	23.291.962,67	18.008.567,52	0,00	18.008.567,52			
TOTAL		23.291.962,67	9.480.574,28	32.772.536,95	18.008.567,52	9.263.046,34	27.271.613,86	TOTAL	29.587.171,38	30.218.432,88

20. Operaciones por administración de recursos por cuenta de otros entes públicos

OPERACIONES POR ADMINISTRACIÓN DE RECURSOS POR CUENTA DE OTROS ENTES PÚBLICOS

OBLIGACIONES DERIVADAS DE LA GESTIÓN

EJERCICIO 2017

ENTE TITULAR		CONCEPTO		PENDIENTE DE PAGO A 1 DE ENERO	MODIFICACIONES SALDO INICIAL	RECAUDACIÓN LÍQUIDA	REINTEGROS	TOTAL A PAGAR	PAGOS REALIZADOS	PENDIENTES DE PAGO A 31 DE DICIEMBRE
NIF	DENOMINACIÓN	CÓDIGO	DESCRIPCIÓN							
TOTAL										
TOTAL										

ESTADO DE EVOLUCIÓN Y SITUACIÓN DE LOS RECURSOS ADMINISTRADOS POR CUENTA DE OTROS ENTES PÚBLICOS.

I. DESARROLLO DEL PROCESO DE GESTIÓN DE LOS RECURSOS

EJERCICIO

2017

CONCEPTO		DERECHOS PENDIENTES DE COBRO A 1 DE ENERO	MODIFICACIONES SALDO INICIAL	DERECHOS RECONOCIDOS	DERECHOS ANULADOS	DERECHOS CANCELADOS	RECAUDACIÓN NETA	DERECHOS PENDIENTES DE COBRO A 31 DE DICIEMBRE
CÓDIGO	DESCRIPCIÓN							
TOTAL								



Consejo Insular de Aguas de Tenerife

Operaciones por Administración de Recursos por Cuenta de Otros Entes Públicos

Desarrollo de la Gestión

Fecha Obtención 02/08/2018

Pág. 1

EJERCICIO: 2017

DERECHOS ANULADOS

CONCEPTO		ANULACIÓN DE LIQUIDACIONES	DEVOLUCIÓN DE INGRESOS	TOTAL DERECHOS ANULADOS
CÓDIGO	DESCRIPCIÓN			
TOTAL				



Consejo Insular de Aguas de Tenerife

Operaciones por Administración de Recursos por Cuenta de Otros Entes Públicos

Fecha Obtención 02/08/2018

Pág. 1

EJERCICIO: 2017

DERECHOS CANCELADOS

CONCEPTO		COBROS EN ESPECIE	INSOLVENCIAS	PRESCRIPCIONES	OTRAS CAUSAS	TOTAL DERECHOS CANCELADOS
CÓDIGO	DESCRIPCIÓN					
TOTAL						

Operaciones por Administración de Recursos por Cuenta de Otros Entes Públicos
Desarrollo de la Gestión

Fecha Obtención 02/08/2018

Pág. 1

DEVOLUCIONES DE INGRESOS

EJERCICIO 2017

CONCEPTO		PENDIENTES DE PAGO A 1 DE ENERO	MODIFICACIONES SALDO INICIAL Y ANULACIONES	RECONOCIDAS EN EL EJERCICIO	TOTAL DEVOLUCIONES RECONOCIDAS	PRESCRIPCIONES	PAGADAS EN EL EJERCICIO	PENDIENTES DE PAGO A 31 DE DICIEMBRE
CÓDIGO	DESCRIPCIÓN							
TOTAL								

21. Operaciones no presupuestarias de tesorería

ESTADO DE DEUDORES NO PRESUPUESTARIOS

EJERCICIO: 2017

DEUDORES

CUENTA	CONCEPTO		SALDO 1 DE ENERO	MODIFICACIONES SALDO INICIAL	CARGOS REALIZADOS EN EJERCICIO	TOTAL DEUDORES	ABONOS REALIZADOS EN EJERCICIO	DEUDORES PENDIENTES DE COBRO A 31 DE DICIEMBRE
	CÓDIGO	DESCRIPCIÓN						
2700	10002	FIANZAS CONSTITUIDAS A LARGO PLAZO	4.385,25			4.385,25		4.385,25
TOTAL CUENTA			4.385,25			4.385,25		4.385,25
2750	10001	DEPOSITOS CONSTITUIDOS	189.806,51		4.432,07	194.238,58		194.238,58
TOTAL CUENTA			189.806,51		4.432,07	194.238,58		194.238,58
4400	10042	DEUDORES POR I.G.I.C	5.945,27		65.805,04	71.750,31	71.725,74	24,57
TOTAL CUENTA			5.945,27		65.805,04	71.750,31	71.725,74	24,57
4490	10071	DEUDORES POR NOMINAS NEGATIVAS			69.944,44	69.944,44	69.719,98	224,46
4490	10501	ANTICIPOS PERSONAL CONCEDIDOS	66.428,00		30.141,00	96.569,00	89.869,00	6.700,00
4490	10900	OTROS DEUDORES NO PRESUPUESTARIOS	27.630,48		0,90	27.631,38	0,90	27.630,48
4490	10901	CONTRATISTAS DEUDORES POR ANUNCIOS	29.333,07		16.581,15	45.914,22	23.914,06	22.000,16
TOTAL CUENTA			123.391,55		116.667,49	240.059,04	183.503,94	56.555,10
4727	90001	HACIENDA PUBLICA I.G.I.C. SOPORTADO	181,73			181,73	181,73	
TOTAL CUENTA			181,73			181,73	181,73	
TOTAL			323.710,31		186.904,60	510.614,91	255.411,41	255.203,50

ESTADO DE ACREEDORES NO PRESUPUESTARIOS

EJERCICIO: 2017

ACREEDORES

CUENTA	CONCEPTO		SALDO 1 DE ENERO	MODIFICACIONES SALDO INICIAL	ABONOS REALIZADOS EN EJERCICIO	TOTAL ACREEDORES	CARGOS REALIZADOS EN EJERCICIO	ACREEDORES PDTES. DE PAGO A 31 DE DICIEMBRE
	CÓDIGO	DESCRIPCIÓN						
4100	20048	ACREEDORES POR I.G.I.C	40.854,93		49.747,13	90.602,06	63.643,92	26.958,14
4100	20049	ACREEDORES POR I.V.A.	181,73			181,73	181,73	
TOTAL CUENTA			41.036,66		49.747,13	90.783,79	63.825,65	26.958,14
4190	20500	OTROS ACREEDORES NO PRESUPUESTARIOS (CONSORCIO)	3.065,25		3.036,43	6.101,68	92,14	6.009,54
4190	20502	OTROS ACREEDORES NO PRESUPUESTARIOS (OTROS)	432,30		179,20	611,50	70,70	540,80
TOTAL CUENTA			3.497,55		3.215,63	6.713,18	162,84	6.550,34
4750	20040	HACIENDA PUBLICA ACREEDORA POR I.V.A.	17.412,38		65.623,31	83.035,69	59.659,25	23.376,44
TOTAL CUENTA			17.412,38		65.623,31	83.035,69	59.659,25	23.376,44
4751	20001	I.R.P.F. RETENCION TRABAJO PERSONAL	78.162,83		645.456,27	723.619,10	647.953,25	75.665,85
4751	20002	I.R.P.F. RETENCIÓN CAPITAL INMOBILIARIO	-84,14		1.761,80	1.677,66	685,12	992,54
TOTAL CUENTA			78.078,69		647.218,07	725.296,76	648.638,37	76.658,39
4760	20030	SEGURIDAD SOCIAL, ACREEDORA	24.043,51		1.147.459,02	1.171.502,53	1.155.930,46	15.572,07
TOTAL CUENTA			24.043,51		1.147.459,02	1.171.502,53	1.155.930,46	15.572,07
4777	91001	HACIENDA PUBLICA I.G.I.C. REPERCUTIDO			65.805,04	65.805,04	65.805,04	
5600	20003	Garantías Auxilios iniciativa privada	33.328,95		24.000,89	57.329,84	21.570,34	35.759,50

ESTADO DE ACREEDORES NO PRESUPUESTARIOS

EJERCICIO: 2017

ACREEDORES

CUENTA	CONCEPTO		SALDO 1 DE ENERO	MODIFICACIONES SALDO INICIAL	ABONOS REALIZADOS EN EJERCICIO	TOTAL ACREEDORES	CARGOS REALIZADOS EN EJERCICIO	ACREEDORES PDTES. DE PAGO A 31 DE DICIEMBRE
	CÓDIGO	DESCRIPCIÓN						
5600	20080	FIANZAS DE EJECUCION DE CONTRATOS	204.190,09		50.038,47	254.228,56	29.676,43	224.552,13
TOTAL CUENTA			237.519,04		74.039,36	311.558,40	51.246,77	260.311,63
5610	20050	OTR. RETENC. AL PERSONAL (APOR. TRABAJADOR A PLAN PENSIONES)			9.642,25	9.642,25	9.642,25	
5610	20070	CUOTAS CENTRALES SINDICALES	163,32		672,08	835,40	835,40	
TOTAL			401.751,15		2.063.421,89	2.465.173,04	2.055.746,03	409.427,01

OPERACIONES NO PRESUPUESTARIAS DE TESORERÍA

Fecha Obtención 02/08/2018

Pág. 1

EJERCICIO: 2017

COBROS PENDIENTES DE APLICACIÓN

CUENTA	CONCEPTO		COBROS PDTES. DE APLICACIÓN A 1 DE ENERO	MODIFICACIONES SALDO INICIAL	COBROS REALIZADOS EN EJERCICIO	TOTAL COBROS PDTES. APLICACIÓN	COBROS APLICADOS EN EJERCICIO	COBROS PDTES. DE APLICACIÓN A 31 DE DICIEMBRE
	CÓDIGO	DESCRIPCIÓN						
5540	30002	INGRESOS EN CUENTAS OPERATIVAS PENDIENTES DE APLICACION			16.955,80	16.955,80	16.955,80	
5540	30003	INGRES.EN CTAS.RESTRINGIDAS DE RECAUDAC.PENDTES.APLICACION			3.606,08	3.606,08		3.606,08
TOTAL CUENTA					20.561,88	20.561,88	16.955,80	3.606,08
TOTAL					20.561,88	20.561,88	16.955,80	3.606,08

OPERACIONES NO PRESUPUESTARIAS DE TESORERÍA

Fecha Obtención 02/08/2018

Pág. 1

EJERCICIO: 2017

PAGOS PENDIENTES DE APLICACIÓN

CUENTA	CONCEPTO		PAGOS PDTES. APLICACIÓN A 1 DE ENERO	MODIFICACIONES SALDO INICIAL	PAGOS REALIZADOS EN EJERCICIO	TOTAL PAGOS PDTES. APLICACIÓN	PAGOS APLICADOS EN EJERCICIO	PAGOS PDTES. DE APLICACIÓN A 31 DE DICIEMBRE
	CÓDIGO	DESCRIPCIÓN						
5550	40001	PAGOS PENDIENTES DE APLICACION	75.661,19		208.302,49	283.963,68	283.963,68	
TOTAL CUENTA			75.661,19		208.302,49	283.963,68	283.963,68	
5581	42000	PROVISIONES DE FONDOS PARA ANTICIPOS DE CAJA FIJA PTES. DE J			1.318,39	1.318,39	1.318,39	
TOTAL CUENTA					1.318,39	1.318,39	1.318,39	
5585	45000	LIBRAMIENTOS PARA PROVISIONES DE FONDOS ACF			1.317,49	1.317,49	1.317,49	
TOTAL CUENTA					1.317,49	1.317,49	1.317,49	
TOTAL			75.661,19		210.938,37	286.599,56	286.599,56	

22. Contratación administrativa. Procedimientos de adjudicación

Fecha Obtención 02/08/2018

Ejercicio: 2017

CONTRATACIÓN ADMINISTRATIVA. PROCEDIMIENTOS DE ADJUDICACIÓN

TIPO DE CONTRATO	PROCEDIMIENTO ABIERTO			PROCEDIMIENTO RESTRINGIDO			PROCEDIMIENTO NEGOCIADO			DIÁLOGO COMPETITIVO	ADJUDICACIÓN DIRECTA	TOTAL
	MULTIPLIC. CRITERIO	ÚNICO CRITERIO	TOTAL	MULTIPLIC. CRITERIO	ÚNICO CRITERIO	TOTAL	CON PUBLICIDAD	SIN PUBLICIDAD	TOTAL			
- De Obras	8.919.377,91		8.919.377,91					266.173,38	266.173,38		655.744,14	9.841.295,43
- De suministro	6.682.076,00	2.685,74	6.684.761,74					269.834,02	269.834,02		1.817.399,78	8.771.995,54
- Patrimoniales											89.369,14	89.369,14
- De gestión de servicios públicos												
- De servicios	3.964.214,04		3.964.214,04					910.453,92	910.453,92		1.993.297,58	6.867.965,54
- De concesion de obra publica	2.251.059,35		2.251.059,35									2.251.059,35
- De colaboración entre el sector publico y el sector privado												
- De caracter administrativo especial												
- Otros											5.213.969,74	5.213.969,74
TOTAL	21.816.727,30	2.685,74	21.819.413,04					1.446.461,32	1.446.461,32		9.769.780,38	33.035.654,74

23. Valores recibidos en depósito

ESTADO DE VALORES RECIBIDOS EN DEPÓSITO

EJERCICIO: 2017

CONCEPTO	DESCRIPCIÓN	SALDO 1 DE ENERO	MODIFICACIONES SALDO INICIAL	DEPÓSITOS RECIBIDOS EN EJERCICIO	TOTAL DEPÓSITOS RECIBIDOS	DEPÓSITOS CANCELADOS	DEPÓSITOS PENDIENTES DE DEVOLUCIÓN A 31 DE DICIEMBRE
70800	OTROS VALORES EN DEPOSITO	4.033.186,99		2.532.705,73	6.565.892,72	797.165,61	5.768.727,11
	TOTAL	4.033.186,99		2.532.705,73	6.565.892,72	797.165,61	5.768.727,11

24. Información presupuestaria

PRESUPUESTO DE GASTOS. EJERCICIO CORRIENTE

MODIFICACIONES DE CRÉDITO

EJERCICIO 2017

APLIC. PRESUPUESTARIA	DESCRIPCIÓN	CRÉDITOS EXTRAORD.	SUPLEMENTOS DE CRÉDITO	AMPLIACIONES DE CRÉDITO	TRANSFERENCIAS CRÉDITO		INCORPORACIÓN REMANENTES DE CRÉDITO	CRÉDITOS GENERADOS	BAJAS POR ANULACIÓN	AJUSTES POR PRORROGA	TOTAL MODIFICACIÓN
					POSITIVAS	NEGATIVAS					
.45201.12009	OTRAS RETRIBUCIONES BÁSICAS.							24.160,13			24.160,13
.45201.13000	RETRIBUCIONES BÁSICAS. PERSONAL LABORAL FIJO E INTERINO							17.430,73			17.430,73
.45201.14300	RETRIBUCIONES PERSONAL LABORAL DE CONVENIOS							68.292,42			68.292,42
.45201.22799	OTROS TRABAJOS REALIZADOS POR OTRAS EMPRESAS Y PROFES.				860.534,50						860.534,50
.45201.35200	INTERESES DE DEMORA				75.661,19						75.661,19
.45201.44300	TRANSFERENCIAS CORRIENTES A ENTES PUBLICOS Y SOCIEDADES MERC				109.591,93						109.591,93
.45201.70000	TRANSF. CAPITAL A LA ADM. GRAL. ENTIDAD LOCAL		4.290.656,93								4.290.656,93
.45201.77000	AUXILIOS A LA INICIATIVA PRIVADA PARA OBRAS HIDRÁULICAS						1.102.611,88				1.102.611,88
.45202.62200	EDIFICIOS Y OTRAS CONSTRUCCIONES					336.195,69					-336.195,69
.45202.62900	OTRAS INVERSIONES NUEVAS ASOCIAD AL FUNCIONAM OPERAT DE LOS S						39.530,11				39.530,11
.45202.64000	GASTOS EN INVERSIONES DE CARÁCTER INMATERIAL						189.319,89				189.319,89
.45203.62200	EDIFICIOS Y OTRAS CONSTRUCCIONES						2.035.099,00				2.035.099,00
.45204.62200	EDIFICIOS Y OTRAS CONSTRUCCIONES						399.565,78				399.565,78
.45206.22799	OTROS TRABAJOS REALIZADOS POR OTRAS EMPRESAS Y PROFESIONALES							1.222,40			1.222,40
.45207.62200	EDIFICIOS Y OTRAS CONSTRUCCIONES						51.187,05				51.187,05
.45207.63200	INVERSIÓN REP. EDIFICIOS Y OTRAS CONSTRUCCIONES					709.591,93	9.272,11	2.900.329,97			2.200.010,15
.45207.76200	TRANSF. CAPITAL A AYUNTAMIENTOS							2.003.661,82			2.003.661,82
.45208.22100	ENERGÍA ELÉCTRICA.						354.818,68	890.621,60			1.245.440,28
.45208.22200	SERVICIOS DE TELECOMUNICACIONES						251,45				251,45
.45208.22502	TRIBUTOS DE LAS ENTIDADES LOCALES							75.613,35			75.613,35
.45208.22799	OTROS TRABAJOS REALIZADOS POR OTRAS EMPRESAS Y PROFESIONALES						27.560,34	862.267,58			889.827,92

PRESUPUESTO DE GASTOS. EJERCICIO CORRIENTE

MODIFICACIONES DE CRÉDITO

EJERCICIO 2017

APLIC. PRESUPUESTARIA	DESCRIPCIÓN	CRÉDITOS EXTRAORD.	SUPLEMENTOS DE CRÉDITO	AMPLIACIONES DE CRÉDITO	TRANSFERENCIAS CRÉDITO		INCORPORACIÓN REMANENTES DE CRÉDITO	CRÉDITOS GENERADOS	BAJAS POR ANULACIÓN	AJUSTES POR PRORROGA	TOTAL MODIFICACIÓN
					POSITIVAS	NEGATIVAS					
.45208.62200	EDIFICIOS Y OTRAS CONSTRUCCIONES						133.112,11				133.112,11
.45210.22100	ENERGÍA ELÉCTRICA.						4.870,09				4.870,09
.45210.22799	OTROS TRABAJOS REALIZADOS POR OTRAS EMPRESAS Y PROFESIONALES						14.190,16				14.190,16
.45211.22100	ENERGÍA ELÉCTRICA.						6.233,16	30.010,27			36.243,43
.45211.22502	TRIBUTOS DE LAS ENTIDADES LOCALES							15.808,04			15.808,04
.45211.22799	OTROS TRABAJOS REALIZADOS POR OTRAS EMPRESAS Y PROFESIONALES						16.407,68	70.227,38			86.635,06
.45212.62200	EDIFICIOS Y OTRAS CONSTRUCCIONES						99.036,91				99.036,91
.45213.22100	ENERGÍA ELÉCTRICA						10.849,66				10.849,66
.45213.22799	OTROS TRABAJOS REALIZADOS POR OTRAS EMPRESAS Y PROFES.							37.541,16			37.541,16
.45215.22100	ENERGÍA ELÉCTRICA							42.471,41			42.471,41
.45215.74000	TRANSF. CAPITAL A ENTES PÚBLICOS Y SOC MERCANTILES DE LA E.L							3.886.663,10			3.886.663,10
TOTAL			4.290.656,93		1.045.787,62	1.045.787,62	4.493.916,06	10.926.321,36			19.710.894,35

PRESUPUESTO DE GASTOS

REMANENTES DE CRÉDITO

EJERCICIO 2017

APLIC. PRESUPUESTARIA	DESCRIPCIÓN	REMANENTES COMPROMETIDOS			REMANENTES NO COMPROMETIDOS		
		INCORPORABLES	NO INCORPORABL	TOTAL	INCORPORABLES	NO INCORPORABLE	TOTAL
2017 45201 10100	RETRIBUCIONES BÁSICAS Y OTRAS REMUN. DE PERSONAL DIRECTIVO					-749,00	-749,00
2017 45201 12000	Sueldos del Grupo A1					24.262,44	24.262,44
2017 45201 12001	Sueldos del Grupo A2					17.447,10	17.447,10
2017 45201 12002	Sueldos del Grupo B						
2017 45201 12003	Sueldos del Grupo C1					549,24	549,24
2017 45201 12004	Sueldos del Grupo C2					984,56	984,56
2017 45201 12005	Sueldos del Grupo E						
2017 45201 12006	TRIENIOS					8.055,37	8.055,37
2017 45201 12009	OTRAS RETRIBUCIONES BÁSICAS.					42.045,70	42.045,70
2017 45201 12100	COMPLEMENTO DE DESTINO.					29.644,77	29.644,77
2017 45201 12101	COMPLEMENTO ESPECÍFICO.					54.660,37	54.660,37
2017 45201 12103	OTROS COMPLEMENTOS.					-55.743,46	-55.743,46
2017 45201 12200	FUNCIONARIOS. RETRIBUCIONES EN ESPECIE					1,00	1,00
2017 45201 12700	CONTRIBUCIONES A PLANES Y F. DE PENSIONES.PERSONAL FUNCIONAR					-1.860,75	-1.860,75
2017 45201 13000	RETRIBUCIONES BÁSICAS. PERSONAL LABORAL FIJO E INTERINO					37.597,01	37.597,01
2017 45201 13001	HORAS EXTRAORDINARIAS. PERSONAL LABORAL FIJO E INTERINO					3.881,47	3.881,47
2017 45201 13002	OTRAS REMUNERACIONES. PERSONAL LABORAL FIJO E INTERINO					-9.437,84	-9.437,84
2017 45201 13100	RETRIBUCIONES BÁSICAS. PERSONAL LABORAL TEMPORAL					65.338,05	65.338,05
2017 45201 13200	RETRIBUCIONES EN ESPECIE PERSONAL LABORAL FIJO E INTERINO					1,00	1,00

PRESUPUESTO DE GASTOS

REMANENTES DE CRÉDITO

EJERCICIO 2017

APLIC. PRESUPUESTARIA	DESCRIPCIÓN	REMANENTES COMPROMETIDOS			REMANENTES NO COMPROMETIDOS		
		INCORPORABLES	NO INCORPORABL	TOTAL	INCORPORABLES	NO INCORPORABLE	TOTAL
2017 45201 13201	RETRIBUCIONES EN ESPECIE PERSONAL LABORAL TEMPORAL					1,00	1,00
2017 45201 13700	CONTRIBUCION A PLANES Y F.DE PENSIONES PERSONAL LABORAL					-1.702,99	-1.702,99
2017 45201 14300	RETRIBUCIONES PERSONAL LABORAL DE CONVENIOS				78.799,10	-49.294,40	29.504,70
2017 45201 14700	CONTRIBUCION A PL. Y F. DE PENSIONES PERSONAL LABORAL CONVEN					1,00	1,00
2017 45201 15000	PRODUCTIVIDAD PERSONAL FUNCIONARIO					9.564,99	9.564,99
2017 45201 15001	PRODUCTIVIDAD PERSONAL LABORAL					-9.565,25	-9.565,25
2017 45201 15100	GRATIFICACIONES PERSONAL FUNCIONARIO					3.881,47	3.881,47
2017 45201 15101	GRATIFICACIONES PERSONAL LABORAL					1,00	1,00
2017 45201 16001	SEGURIDAD SOCIAL OTRO PERSONAL DE CONVENIOS					-3.401,31	-3.401,31
2017 45201 16002	SEGURIDAD SOCIAL PERSONAL FUNCIONARIO					55.476,28	55.476,28
2017 45201 16003	SEGURIDAD SOCIAL PERSONAL LABORAL					-35.523,57	-35.523,57
2017 45201 16008	ASISTENCIA MÉDICO-FARMACÉUTICA.					1,00	1,00
2017 45201 16009	OTRAS CUOTAS.					1,00	1,00
2017 45201 16102	INDEMNIZ. JUBILACIONES ANTICIPADAS PERSONAL FUNCIONARIO					1,00	1,00
2017 45201 16103	PENSIONES EXCEPCIONALES.					1,00	1,00
2017 45201 16104	INDEMNIZACIÓN AL PERSONAL LAB. POR JUBILACIONES ANTICIPADAS.					1,00	1,00
2017 45201 16105	PENSIONES A CARGO DE LA ENTIDAD LOCAL.					1,00	1,00
2017 45201 16107	ASISTENCIA MÉDICO-FARMACÉUTICA A PENSIONISTAS.					155,47	155,47

PRESUPUESTO DE GASTOS

REMANENTES DE CRÉDITO

EJERCICIO 2017

APLIC. PRESUPUESTARIA	DESCRIPCIÓN	REMANENTES COMPROMETIDOS			REMANENTES NO COMPROMETIDOS		
		INCORPORABLES	NO INCORPORABL	TOTAL	INCORPORABLES	NO INCORPORABLE	TOTAL
2017 45201 16109	OTRAS PRESTACIONES SOCIALES					1,00	1,00
2017 45201 16200	FORMACIÓN Y PERFECCIONAMIENTO DEL PERSONAL.					2.040,12	2.040,12
2017 45201 16202	TRANSPORTE DE PERSONAL.					1,00	1,00
2017 45201 16205	SEGUROS DEL PERSONAL	5.559,90		5.559,90		-8.739,04	-8.739,04
2017 45201 16206	SUBSIDIO DE ESTUDIOS					-11.387,55	-11.387,55
2017 45201 16209	OTROS GASTOS SOCIALES.					-7.170,10	-7.170,10
2017 45201 16400	COMPLEMENTO FAMILIAR					1,64	1,64
2017 45201 20000	ARRENDAMIENTO TERRENOS Y BIENES NATURALES					1,00	1,00
2017 45201 20200	ARRENDAMIENTOS EDIFICIOS Y OTRAS CONSTRUCCIONES					-863,69	-863,69
2017 45201 20300	ARRENDAMIENTO MAQUINARIA, INSTALACIONES Y UTILLAJE					-681,79	-681,79
2017 45201 20400	ARRENDAMIENTO MATERIAL DE TRANSPORTE					1,00	1,00
2017 45201 20500	ARRENDAMIENTO MOBILIARIO Y ENSERES					1,00	1,00
2017 45201 20600	ARRENDAMIENTO DE EQUIPOS PARA PROCESOS DE INFORMACIÓN					1,00	1,00
2017 45201 20800	ARRENDAMIENTO OTRO INMOVILIZADO MATERIAL					1,00	1,00
2017 45201 20900	CÁNONES					1,00	1,00
2017 45201 21000	REP., MANT., Y CONSERV. INFRAESTRUCTURA Y BIENES NATURALES					1,00	1,00
2017 45201 21200	REP., MANT., Y CONSERV. EDIFICIOS Y OTRAS CONSTRUCCIONES					-18.417,50	-18.417,50
2017 45201 21300	REP., MANT., Y CONSERV. MAQUINARIA, INSTALACIONES Y UTILLAJE					-5.253,76	-5.253,76
2017 45201 21400	REP., MANT., Y CONSERV. MATERIAL DE TRANSPORTE					-1.418,58	-1.418,58

PRESUPUESTO DE GASTOS

REMANENTES DE CRÉDITO

EJERCICIO 2017

APLIC. PRESUPUESTARIA	DESCRIPCIÓN	REMANENTES COMPROMETIDOS			REMANENTES NO COMPROMETIDOS		
		INCORPORABLES	NO INCORPORABL	TOTAL	INCORPORABLES	NO INCORPORABLE	TOTAL
2017 45201 21500	REP., MANT., Y CONSERV. MOBILIARIO Y ENSERES					1,00	1,00
2017 45201 21600	REP., MANT., Y CONSERV. EQUIP. PARA PROCESOS DE INFORMACIÓN					6.000,00	6.000,00
2017 45201 21900	REP., MANT., Y CONSERV. OTRO INMOVILIZADO MATERIAL					1,00	1,00
2017 45201 22000	MATERIAL ORDINARIO NO INVENTARIABLE.					542,78	542,78
2017 45201 22001	PRENSA, REVISTAS, LIBROS Y OTRAS PUBLICACIONES.					-1.928,11	-1.928,11
2017 45201 22002	MATERIAL INFORMÁTICO NO INVENTARIABLE.					-22.187,81	-22.187,81
2017 45201 22100	ENERGÍA ELÉCTRICA.	5.967,35		5.967,35		15.467,35	15.467,35
2017 45201 22101	AGUA.					-627,73	-627,73
2017 45201 22103	COMBUSTIBLES Y CARBURANTES.					1.602,26	1.602,26
2017 45201 22104	VESTUARIO.					-315,43	-315,43
2017 45201 22106	PRODUCTOS FARMACÉUTICOS Y MATERIAL SANITARIO.					-192,40	-192,40
2017 45201 22108	HERRAMIENTAS NO INVENTARIABLES					1.000,00	1.000,00
2017 45201 22111	SUMIN. DE REPUESTOS DE MAQUINARIA, UTILLAJE Y ELEMENTOS TPTE.					500,00	500,00
2017 45201 22112	Suministros de material electrónico, eléctrico y de telecomu					-919,01	-919,01
2017 45201 22199	OTROS SUMINISTROS.					-22.778,29	-22.778,29
2017 45201 22200	SERVICIOS DE TELECOMUNICACIONES.	3.104,37		3.104,37		-38.354,52	-38.354,52
2017 45201 22201	Postales					2.003,23	2.003,23
2017 45201 22300	TRANSPORTES					-227,52	-227,52
2017 45201 22400	PRIMAS DE SEGUROS					2.787,48	2.787,48
2017 45201 22500	TRIBUTOS ESTATALES.					1,00	1,00
2017 45201 22501	TRIBUTOS DE LAS COMUNIDADES AUTÓNOMAS.					1,00	1,00

PRESUPUESTO DE GASTOS

REMANENTES DE CRÉDITO

EJERCICIO 2017

APLIC. PRESUPUESTARIA	DESCRIPCIÓN	REMANENTES COMPROMETIDOS			REMANENTES NO COMPROMETIDOS		
		INCORPORABLES	NO INCORPORABL	TOTAL	INCORPORABLES	NO INCORPORABLE	TOTAL
2017 45201 22502	TRIBUTOS DE LAS ENTIDADES LOCALES.					-4.131,83	-4.131,83
2017 45201 22601	Atenciones protocolarias y representativas					-630,79	-630,79
2017 45201 22602	PUBLICIDAD Y PROPAGANDA.					-2.945,67	-2.945,67
2017 45201 22603	PUBLICACIÓN EN DIARIOS OFICIALES.					78,66	78,66
2017 45201 22604	JURÍDICOS, CONTENCIOSOS.					1,00	1,00
2017 45201 22606	REUNIONES, CONFERENCIAS Y CURSOS.	480,50		480,50		-5.451,87	-5.451,87
2017 45201 22699	OTROS GASTOS DIVERSOS					36.020,85	36.020,85
2017 45201 22700	LIMPIEZA Y ASEO.	0,11		0,11		-12.499,33	-12.499,33
2017 45201 22706	ESTUDIOS Y TRABAJOS TÉCNICOS.	2.613,00		2.613,00		-36.179,54	-36.179,54
2017 45201 22708	SERVICIOS DE RECAUDACIÓN A FAVOR DE LA ENTIDAD.					1,00	1,00
2017 45201 22799	OTROS TRABAJOS REALIZADOS POR OTRAS EMPRESAS Y PROFES.	10.480,32		10.480,32		744.247,36	744.247,36
2017 45201 23000	DE LOS MIEMBROS DE LOS ÓRGANOS DE GOBIERNO.					227,56	227,56
2017 45201 23010	DEL PERSONAL DIRECTIVO.					1.262,60	1.262,60
2017 45201 23020	DEL PERSONAL NO DIRECTIVO.					1.028,33	1.028,33
2017 45201 23100	DE LOS MIEMBROS DE LOS ÓRGANOS DE GOBIERNO.					166,62	166,62
2017 45201 23110	DEL PERSONAL DIRECTIVO.					2.333,67	2.333,67
2017 45201 23120	LOCOMOCIÓN Y TRASLADOS DEL PERSONAL NO DIRECTIVO					2.057,24	2.057,24
2017 45201 23300	OTRAS INDEMNIZACIONES					-7.100,00	-7.100,00
2017 45201 24000	GASTOS DE EDICIÓN Y PUBLICACIÓN					1.000,00	1.000,00
2017 45201 35200	INTERESES DE DEMORA						
2017 45201 35900	OTROS GASTOS FINANCIEROS						

PRESUPUESTO DE GASTOS

REMANENTES DE CRÉDITO

EJERCICIO 2017

APLIC. PRESUPUESTARIA	DESCRIPCIÓN	REMANENTES COMPROMETIDOS			REMANENTES NO COMPROMETIDOS		
		INCORPORABLES	NO INCORPORABL	TOTAL	INCORPORABLES	NO INCORPORABLE	TOTAL
2017 45201 44300	TRANSFERENCIAS CORRIENTES A ENTES PUBLICOS Y SOCIEDADES MERC				109.591,93		109.591,93
2017 45201 46200	TRANSF. CORRIENTES A AYUNTAMIENTOS						
2017 45201 48200	TRANSFERENCIAS A FUNDACIONES						
2017 45201 48900	OTRAS TRANSFERENCIAS						
2017 45201 60000	INVERSIONES NUEVAS EN TERRENOS DESTINADOS AL USO GRAL.						
2017 45201 60900	OTRA INVERSIÓN NUEVA INFRAEST. Y BB. DESTINADOS AL USO GRAL.						
2017 45201 61000	INVERSIONES DE REP. EN TERRENOS DESTINADOS AL USO GRAL.						
2017 45201 61900	OTRA INVERSIÓN REP. INFRAEST. Y BB. DESTINADOS AL USO GRAL.						
2017 45201 62100	TERRENOS Y BIENES NATURALES						
2017 45201 62200	EDIFICIOS Y OTRAS CONSTRUCCIONES				-5.373,72	-202,09	-5.575,81
2017 45201 62300	MAQUINARIA, INSTALACIONES Y UTILLAJE				-321,00		-321,00
2017 45201 62400	MATERIAL DE TRANSPORTE						
2017 45201 62500	MOBILIARIO						
2017 45201 62600	EQUIPOS PARA PROCESOS DE INFORMACIÓN				-44.913,12		-44.913,12
2017 45201 62700	PROYECTOS COMPLEJOS						
2017 45201 62900	OTRAS INVERSIONES NUEVAS ASOCIAD AL FUNCIONAM OPERAT DE LOS S						
2017 45201 63100	INVERSIÓN REP. EN TERRENOS Y BIENES NATURALES						
2017 45201 63200	INVERSIÓN REP. EDIFICIOS Y OTRAS CONSTRUCCIONES				-10.112,72		-10.112,72
2017 45201 63300	INVERSIÓN REP. MAQUINARIA, INSTALACIONES Y UTILLAJE						

PRESUPUESTO DE GASTOS

REMANENTES DE CRÉDITO

EJERCICIO 2017

APLIC. PRESUPUESTARIA	DESCRIPCIÓN	REMANENTES COMPROMETIDOS			REMANENTES NO COMPROMETIDOS		
		INCORPORABLES	NO INCORPORABL	TOTAL	INCORPORABLES	NO INCORPORABLE	TOTAL
2017 45201 63400	INVERSIÓN REP. MATERIAL DE TRANSPORTE						
2017 45201 63500	INVERSIÓN REP. MOBILIARIO				-979,05		-979,05
2017 45201 63600	INVERSIÓN REP. EQUIPOS PARA PROCESOS DE INFORMACIÓN						
2017 45201 63700	INVERSIÓN REP. PROYECTOS COMPLEJOS						
2017 45201 63900	INVERSIÓN REP. OTRAS INVERSIONES						
2017 45201 64000	GASTOS EN INVERSIONES DE CARÁCTER INMATERIAL				264.369,00		264.369,00
2017 45201 64100	GASTOS EN APLICACIONES INFORMÁTICAS	18.190,00		18.190,00	-23.419,09		-23.419,09
2017 45201 65000	GASTOS EN INVERSIONES GESTIONADAS PARA OTROS ENTES PÚBLICOS						
2017 45201 65050	Gastos en inversiones gestionadas p.o.e.p. financ p destina						
2017 45201 70000	TRANSF. CAPITAL A LA ADM. GRAL. ENTIDAD LOCAL						
2017 45201 73000	TRANSF. CAPITAL A BALTEN						
2017 45201 74000	TRANSF. CAPITAL A ENTES PÚBLICOS Y SOC MERCANTILES DE LA E.L						
2017 45201 75000	TRANSF. CAPITAL A LA ADM. GRAL DE LA COMUNIDAD AUTÓNOMA						
2017 45201 76200	TRANSF. CAPITAL A AYUNTAMIENTOS						
2017 45201 77000	AUXILIOS A LA INICIATIVA PRIVADA PARA OBRAS HIDRÁULICAS	588.433,01		588.433,01	881.730,35		881.730,35
2017 45201 78900	TRANSF. CAPITAL A FAMILIAS E INSTITUC. SIN FINES DE LUCRO						
2017 45201 83000	PRÉSTAMOS A CORTO PLAZO				1.778,00		1.778,00
2017 45201 83100	PRESTAMOS A LARGO PLAZO						
2017 45201 86010	DE EMPRESAS NACIONALES.				1,00		1,00

PRESUPUESTO DE GASTOS

REMANENTES DE CRÉDITO

EJERCICIO 2017

APLIC. PRESUPUESTARIA	DESCRIPCIÓN	REMANENTES COMPROMETIDOS			REMANENTES NO COMPROMETIDOS		
		INCORPORABLES	NO INCORPORABL	TOTAL	INCORPORABLES	NO INCORPORABLE	TOTAL
2017 45202 20000	ARRENDAMIENTO TERRENOS Y BIENES NATURALES						
2017 45202 20200	ARRENDAMIENTOS EDIFICIOS Y OTRAS CONSTRUCCIONES						
2017 45202 20300	ARRENDAMIENTO MAQUINARIA, INSTALACIONES Y UTILLAJE						
2017 45202 20400	ARRENDAMIENTO MATERIAL DE TRANSPORTE						
2017 45202 20500	ARRENDAMIENTO MOBILIARIO Y ENSERES						
2017 45202 20600	ARRENDAMIENTO DE EQUIPOS PARA PROCESOS DE INFORMACIÓN						
2017 45202 20800	ARRENDAMIENTO OTRO INMOVILIZADO MATERIAL						
2017 45202 20900	CÁNONES						
2017 45202 21000	REP., MANT., Y CONSERV. INFRAESTRUCTURA Y BIENES NATURALES						
2017 45202 21200	REP., MANT., Y CONSERV. EDIFICIOS Y OTRAS CONSTRUCCIONES						
2017 45202 21300	REP., MANT., Y CONSERV. MAQUINARIA, INSTALACIONES Y UTILLAJE						
2017 45202 21400	REP., MANT., Y CONSERV. MATERIAL DE TRANSPORTE						
2017 45202 21500	REP., MANT., Y CONSERV. MOBILIARIO Y ENSERES						
2017 45202 21600	REP., MANT., Y CONSERV. EQUIP. PARA PROCESOS DE INFORMACIÓN						
2017 45202 21900	REP., MANT., Y CONSERV. OTRO INMOVILIZADO MATERIAL						
2017 45202 22000	MATERIAL ORDINARIO NO INVENTARIABLE.						
2017 45202 22001	PRENSA, REVISTAS, LIBROS Y OTRAS PUBLICACIONES.						

PRESUPUESTO DE GASTOS

REMANENTES DE CRÉDITO

EJERCICIO 2017

APLIC. PRESUPUESTARIA	DESCRIPCIÓN	REMANENTES COMPROMETIDOS			REMANENTES NO COMPROMETIDOS		
		INCORPORABLES	NO INCORPORABL	TOTAL	INCORPORABLES	NO INCORPORABLE	TOTAL
2017 45202 22002	MATERIAL INFORMÁTICO NO INVENTARIABLE.						
2017 45202 22100	ENERGÍA ELÉCTRICA.						
2017 45202 22101	AGUA.						
2017 45202 22103	COMBUSTIBLES Y CARBURANTES.						
2017 45202 22106	PRODUCTOS FARMACÉUTICOS Y MATERIAL SANITARIO.						
2017 45202 22108	HERRAMIENTAS NO INVENTARIABLES						
2017 45202 22111	SUMIN. DE REPUESTOS DE MAQUINARIA, UTILLAJE Y ELEMENTOS TPTE.						
2017 45202 22112	Suministros de material electrónico, eléctrico y de telecomu						
2017 45202 22124	ENERGÍA ELÉCTRICA CONVENIO CANAL DEL NORTE						
2017 45202 22199	OTROS SUMINISTROS.						
2017 45202 22200	SERVICIOS DE TELECOMUNICACIONES.						
2017 45202 22224	COMUNICACIONES CANAL DEL NORTE						
2017 45202 22300	TRANSPORTES						
2017 45202 22400	PRIMAS DE SEGUROS						
2017 45202 22500	TRIBUTOS ESTATALES.						
2017 45202 22501	TRIBUTOS DE LAS COMUNIDADES AUTÓNOMAS.						
2017 45202 22502	TRIBUTOS DE LAS ENTIDADES LOCALES.					-4.512,42	-4.512,42
2017 45202 22699	Otros gastos diversos						
2017 45202 22700	LIMPIEZA Y ASEO.						
2017 45202 22706	ESTUDIOS Y TRABAJOS TÉCNICOS.						
2017 45202 22708	SERVICIOS DE RECAUDACIÓN A FAVOR DE LA ENTIDAD.						

PRESUPUESTO DE GASTOS

REMANENTES DE CRÉDITO

EJERCICIO 2017

APLIC. PRESUPUESTARIA	DESCRIPCIÓN	REMANENTES COMPROMETIDOS			REMANENTES NO COMPROMETIDOS		
		INCORPORABLES	NO INCORPORABL	TOTAL	INCORPORABLES	NO INCORPORABLE	TOTAL
2017 45202 22724	TRABAJOS REALIZADOS OTR. EMPR. CONVENIO CANAL DEL NORTE						
2017 45202 22799	OTROS TRABAJOS REALIZADOS POR OTRAS EMPRESAS Y PROFES.					-43.963,00	-43.963,00
2017 45202 44300	TRANSFERENCIAS CORRIENTES A ENTES PUBLICOS Y SOCIEDADES MERC						
2017 45202 46200	TRANSF. CORRIENTES A AYUNTAMIENTOS						
2017 45202 48200	TRANSFERENCIAS A FUNDACIONES						
2017 45202 48900	OTRAS TRANSFERENCIAS						
2017 45202 60000	INVERSIONES NUEVAS EN TERRENOS DESTINADOS AL USO GRAL.						
2017 45202 60900	OTRA INVERSIÓN NUEVA INFRAEST. Y BB. DESTINADOS AL USO GRAL.						
2017 45202 61000	INVERSIONES DE REP. EN TERRENOS DESTINADOS AL USO GRAL.						
2017 45202 61900	OTRA INVERSIÓN REP. INFRAEST. Y BB. DESTINADOS AL USO GRAL.						
2017 45202 62100	TERRENOS Y BIENES NATURALES						
2017 45202 62200	EDIFICIOS Y OTRAS CONSTRUCCIONES	6.179,25		6.179,25	149.892,88		149.892,88
2017 45202 62300	MAQUINARIA, INSTALACIONES Y UTILLAJE				188.229,78		188.229,78
2017 45202 62400	MATERIAL DE TRANSPORTE						
2017 45202 62500	MOBILIARIO						
2017 45202 62600	EQUIPOS PARA PROCESOS DE INFORMACIÓN	0,01		0,01	-1.333,43		-1.333,43
2017 45202 62700	PROYECTOS COMPLEJOS						
2017 45202 62900	OTRAS INVERSIONES NUEVAS ASOCIAD AL FUNCIONAM OPERAT DE LOS S				39.530,11		39.530,11

PRESUPUESTO DE GASTOS

REMANENTES DE CRÉDITO

EJERCICIO 2017

APLIC. PRESUPUESTARIA	DESCRIPCIÓN	REMANENTES COMPROMETIDOS			REMANENTES NO COMPROMETIDOS		
		INCORPORABLES	NO INCORPORABL	TOTAL	INCORPORABLES	NO INCORPORABLE	TOTAL
2017 45202 63100	INVERSIÓN REP. EN TERRENOS Y BIENES NATURALES						
2017 45202 63200	INVERSIÓN REP. EDIFICIOS Y OTRAS CONSTRUCCIONES						
2017 45202 63300	INVERSIÓN REP. MAQUINARIA, INSTALACIONES Y UTILLAJE						
2017 45202 63400	INVERSIÓN REP. MATERIAL DE TRANSPORTE						
2017 45202 63500	INVERSIÓN REP. MOBILIARIO						
2017 45202 63600	INVERSIÓN REP. EQUIPOS PARA PROCESOS DE INFORMACIÓN						
2017 45202 63700	INVERSIÓN REP. PROYECTOS COMPLEJOS				120.000,00		120.000,00
2017 45202 63900	INVERSIÓN REP. OTRAS INVERSIONES						
2017 45202 64000	GASTOS EN INVERSIONES DE CARÁCTER INMATERIAL				-27.255,71	24.957,75	-2.297,96
2017 45202 64100	GASTOS EN APLICACIONES INFORMÁTICAS						
2017 45202 65000	GASTOS EN INVERSIONES GESTIONADAS PARA OTROS ENTES PÚBLICOS						
2017 45202 65050	Gastos en inversiones gestionadas p.o.e.p. financ p destina						
2017 45202 70000	TRANSF. CAPITAL A LA ADM. GRAL. ENTIDAD LOCAL						
2017 45202 73000	TRANSF. CAPITAL A BALTEN						
2017 45202 74000	TRANSF. CAPITAL A ENTES PÚBLICOS Y SOC MERCANTILES DE LA E.L						
2017 45202 75000	TRANSF. CAPITAL A LA ADM. GRAL DE LA COMUNIDAD AUTÓNOMA						
2017 45202 76200	TRANSF. CAPITAL A AYUNTAMIENTOS						
2017 45202 77000	AUXILIOS A LA INICIATIVA PRIVADA PARA OBRAS HIDRÁULICAS						

PRESUPUESTO DE GASTOS

REMANENTES DE CRÉDITO

EJERCICIO 2017

APLIC. PRESUPUESTARIA	DESCRIPCIÓN	REMANENTES COMPROMETIDOS			REMANENTES NO COMPROMETIDOS		
		INCORPORABLES	NO INCORPORABL	TOTAL	INCORPORABLES	NO INCORPORABLE	TOTAL
2017 45202 78900	TRANSF. CAPITAL A FAMILIAS E INSTITUC. SIN FINES DE LUCRO						
2017 45203 20000	ARRENDAMIENTO TERRENOS Y BIENES NATURALES						
2017 45203 20200	ARRENDAMIENTOS EDIFICIOS Y OTRAS CONSTRUCCIONES						
2017 45203 20300	ARRENDAMIENTO MAQUINARIA, INSTALACIONES Y UTILLAJE						
2017 45203 20400	ARRENDAMIENTO MATERIAL DE TRANSPORTE						
2017 45203 20500	ARRENDAMIENTO MOBILIARIO Y ENSERES						
2017 45203 20600	ARRENDAMIENTO DE EQUIPOS PARA PROCESOS DE INFORMACIÓN						
2017 45203 20800	ARRENDAMIENTO OTRO INMOVILIZADO MATERIAL						
2017 45203 20900	CÁNONES						
2017 45203 21000	REP., MANT., Y CONSERV. INFRAESTRUCTURA Y BIENES NATURALES						
2017 45203 21200	REP., MANT., Y CONSERV. EDIFICIOS Y OTRAS CONSTRUCCIONES						
2017 45203 21300	REP., MANT., Y CONSERV. MAQUINARIA, INSTALACIONES Y UTILLAJE						
2017 45203 21400	REP., MANT., Y CONSERV. MATERIAL DE TRANSPORTE						
2017 45203 21500	REP., MANT., Y CONSERV. MOBILIARIO Y ENSERES						
2017 45203 21600	REP., MANT., Y CONSERV. EQUIP. PARA PROCESOS DE INFORMACIÓN						
2017 45203 21900	REP., MANT., Y CONSERV. OTRO INMOVILIZADO MATERIAL						
2017 45203 22000	MATERIAL ORDINARIO NO INVENTARIABLE.						
2017 45203 22001	PRENSA, REVISTAS, LIBROS Y OTRAS PUBLICACIONES.						

PRESUPUESTO DE GASTOS

REMANENTES DE CRÉDITO

EJERCICIO 2017

APLIC. PRESUPUESTARIA	DESCRIPCIÓN	REMANENTES COMPROMETIDOS			REMANENTES NO COMPROMETIDOS		
		INCORPORABLES	NO INCORPORABL	TOTAL	INCORPORABLES	NO INCORPORABLE	TOTAL
2017 45203 22002	MATERIAL INFORMÁTICO NO INVENTARIABLE.						
2017 45203 22100	ENERGÍA ELÉCTRICA.						
2017 45203 22101	AGUA.						
2017 45203 22103	COMBUSTIBLES Y CARBURANTES.						
2017 45203 22106	PRODUCTOS FARMACÉUTICOS Y MATERIAL SANITARIO.						
2017 45203 22108	HERRAMIENTAS NO INVENTARIABLES						
2017 45203 22111	SUMIN. DE REPUESTOS DE MAQUINARIA, UTILLAJE Y ELEMENTOS TPTE.						
2017 45203 22112	Suministros de material electrónico, eléctrico y de telecomu						
2017 45203 22199	OTROS SUMINISTROS.						
2017 45203 22200	SERVICIOS DE TELECOMUNICACIONES.						
2017 45203 22300	TRANSPORTES						
2017 45203 22400	PRIMAS DE SEGUROS						
2017 45203 22500	TRIBUTOS ESTATALES.						
2017 45203 22501	TRIBUTOS DE LAS COMUNIDADES AUTÓNOMAS.						
2017 45203 22502	TRIBUTOS DE LAS ENTIDADES LOCALES.						
2017 45203 22600	GASTOS DIVERSOS						
2017 45203 22699	Otros gastos diversos						
2017 45203 22700	LIMPIEZA Y ASEO.						
2017 45203 22706	ESTUDIOS Y TRABAJOS TÉCNICOS.					-250,00	-250,00
2017 45203 22708	SERVICIOS DE RECAUDACIÓN A FAVOR DE LA ENTIDAD.						
2017 45203 22799	OTROS TRABAJOS REALIZADOS POR OTRAS EMPRESAS Y PROFES.						

PRESUPUESTO DE GASTOS

REMANENTES DE CRÉDITO

EJERCICIO 2017

APLIC. PRESUPUESTARIA	DESCRIPCIÓN	REMANENTES COMPROMETIDOS			REMANENTES NO COMPROMETIDOS		
		INCORPORABLES	NO INCORPORABL	TOTAL	INCORPORABLES	NO INCORPORABLE	TOTAL
2017 45203 44300	TRANSFERENCIAS CORRIENTES A ENTES PUBLICOS Y SOCIEDADES MERC						
2017 45203 46200	TRANSF. CORRIENTES A AYUNTAMIENTOS						
2017 45203 48200	TRANSFERENCIAS A FUNDACIONES						
2017 45203 48900	OTRAS TRANSFERENCIAS						
2017 45203 60900	OTRA INVERSIÓN NUEVA INFRAEST. Y BB. DESTINADOS AL USO GRAL.						
2017 45203 61000	INVERSIONES DE REP. EN TERRENOS DESTINADOS AL USO GRAL.						
2017 45203 61900	OTRA INVERSIÓN REP. INFRAEST. Y BB. DESTINADOS AL USO GRAL.						
2017 45203 62100	TERRENOS Y BIENES NATURALES				50.000,00		50.000,00
2017 45203 62200	EDIFICIOS Y OTRAS CONSTRUCCIONES	683.932,31		683.932,31	1.479.799,63	1.124.394,36	2.604.193,99
2017 45203 62300	MAQUINARIA, INSTALACIONES Y UTILLAJE						
2017 45203 62400	MATERIAL DE TRANSPORTE						
2017 45203 62500	MOBILIARIO						
2017 45203 62600	EQUIPOS PARA PROCESOS DE INFORMACIÓN						
2017 45203 62700	PROYECTOS COMPLEJOS						
2017 45203 62900	OTRAS INVERSIONES NUEVAS ASOCIAD AL FUNCIONAM OPERAT DE LOS S						
2017 45203 63100	INVERSIÓN REP. EN TERRENOS Y BIENES NATURALES						
2017 45203 63200	INVERSIÓN REP. EDIFICIOS Y OTRAS CONSTRUCCIONES						
2017 45203 63300	INVERSIÓN REP. MAQUINARIA, INSTALACIONES Y UTILLAJE						
2017 45203 63400	INVERSIÓN REP. MATERIAL DE TRANSPORTE						

PRESUPUESTO DE GASTOS

REMANENTES DE CRÉDITO

EJERCICIO 2017

APLIC. PRESUPUESTARIA	DESCRIPCIÓN	REMANENTES COMPROMETIDOS			REMANENTES NO COMPROMETIDOS		
		INCORPORABLES	NO INCORPORABL	TOTAL	INCORPORABLES	NO INCORPORABLE	TOTAL
2017 45203 63500	INVERSIÓN REP. MOBILIARIO						
2017 45203 63600	INVERSIÓN REP. EQUIPOS PARA PROCESOS DE INFORMACIÓN						
2017 45203 63700	INVERSIÓN REP. PROYECTOS COMPLEJOS						
2017 45203 63900	INVERSIÓN REP. OTRAS INVERSIONES						
2017 45203 64000	GASTOS EN INVERSIONES DE CARÁCTER INMATERIAL				-3.026,00		-3.026,00
2017 45203 64100	GASTOS EN APLICACIONES INFORMÁTICAS						
2017 45203 65000	GASTOS EN INVERSIONES GESTIONADAS PARA OTROS ENTES PÚBLICOS						
2017 45203 65050	Gastos en inversiones gestionadas p.o.e.p. financ p destina						
2017 45203 70000	TRANSF. CAPITAL A LA ADM. GRAL. ENTIDAD LOCAL						
2017 45203 73000	TRANSF. CAPITAL A BALTEN						
2017 45203 74000	TRANSF. CAPITAL A ENTES PÚBLICOS Y SOC MERCANTILES DE LA E.L						
2017 45203 75000	TRANSF. CAPITAL A LA ADM. GRAL DE LA COMUNIDAD AUTÓNOMA						
2017 45203 76200	TRANSF. CAPITAL A AYUNTAMIENTOS						
2017 45203 77000	AUXILIOS A LA INICIATIVA PRIVADA PARA OBRAS HIDRÁULICAS						
2017 45203 78900	TRANSF. CAPITAL A FAMILIAS E INSTITUC. SIN FINES DE LUCRO						
2017 45204 20000	ARRENDAMIENTO TERRENOS Y BIENES NATURALES						
2017 45204 20200	ARRENDAMIENTOS EDIFICIOS Y OTRAS CONSTRUCCIONES						
2017 45204 20300	ARRENDAMIENTO MAQUINARIA, INSTALACIONES Y UTILLAJE						

PRESUPUESTO DE GASTOS

REMANENTES DE CRÉDITO

EJERCICIO 2017

APLIC. PRESUPUESTARIA	DESCRIPCIÓN	REMANENTES COMPROMETIDOS			REMANENTES NO COMPROMETIDOS		
		INCORPORABLES	NO INCORPORABL	TOTAL	INCORPORABLES	NO INCORPORABLE	TOTAL
2017 45204 20400	ARRENDAMIENTO MATERIAL DE TRANSPORTE						
2017 45204 20500	ARRENDAMIENTO MOBILIARIO Y ENSERES						
2017 45204 20600	ARRENDAMIENTO DE EQUIPOS PARA PROCESOS DE INFORMACIÓN						
2017 45204 20800	ARRENDAMIENTO OTRO INMOVILIZADO MATERIAL						
2017 45204 20900	CÁNONES						
2017 45204 21000	REP., MANT., Y CONSERV. INFRAESTRUCTURA Y BIENES NATURALES						
2017 45204 21200	REP., MANT., Y CONSERV. EDIFICIOS Y OTRAS CONSTRUCCIONES						
2017 45204 21300	REP., MANT., Y CONSERV. MAQUINARIA, INSTALACIONES Y UTILLAJE						
2017 45204 21400	REP., MANT., Y CONSERV. MATERIAL DE TRANSPORTE						
2017 45204 21500	REP., MANT., Y CONSERV. MOBILIARIO Y ENSERES						
2017 45204 21600	REP., MANT., Y CONSERV. EQUIP. PARA PROCESOS DE INFORMACIÓN						
2017 45204 21900	REP., MANT., Y CONSERV. OTRO INMOVILIZADO MATERIAL						
2017 45204 22000	ORDINARIO NO INVENTARIABLE.						
2017 45204 22001	PRENSA, REVISTAS, LIBROS Y OTRAS PUBLICACIONES.						
2017 45204 22002	MATERIAL INFORMÁTICO NO INVENTARIABLE.						
2017 45204 22100	ENERGÍA ELÉCTRICA.						
2017 45204 22101	AGUA.						
2017 45204 22103	COMBUSTIBLES Y CARBURANTES.						
2017 45204 22106	PRODUCTOS FARMACÉUTICOS Y MATERIAL SANITARIO.						

PRESUPUESTO DE GASTOS

REMANENTES DE CRÉDITO

EJERCICIO 2017

APLIC. PRESUPUESTARIA	DESCRIPCIÓN	REMANENTES COMPROMETIDOS			REMANENTES NO COMPROMETIDOS		
		INCORPORABLES	NO INCORPORABL	TOTAL	INCORPORABLES	NO INCORPORABLE	TOTAL
2017 45204 22108	HERRAMIENTAS NO INVENTARIABLES						
2017 45204 22111	SUMIN. DE REPUESTOS DE MAQUINARIA, UTILLAJE Y ELEMENTOS TPTE.						
2017 45204 22112	Suministros de material electrónico, eléctrico y de telecomu						
2017 45204 22199	OTROS SUMINISTROS.						
2017 45204 22200	SERVICIOS DE TELECOMUNICACIONES						
2017 45204 22300	TRANSPORTES						
2017 45204 22400	PRIMAS DE SEGUROS						
2017 45204 22500	TRIBUTOS ESTATALES						
2017 45204 22501	TRIBUTOS DE LAS COMUNIDADES AUTÓNOMAS						
2017 45204 22502	TRIBUTOS DE LAS ENTIDADES LOCALES						
2017 45204 22600	GASTOS DIVERSOS						
2017 45204 22699	Otros gastos diversos						
2017 45204 22700	LIMPIEZA Y ASEO						
2017 45204 22706	ESTUDIOS Y TRABAJOS TÉCNICOS						
2017 45204 22708	SERVICIOS DE RECAUDACIÓN A FAVOR DE LA ENTIDAD						
2017 45204 22799	OTROS TRABAJOS REALIZADOS POR OTRAS EMPRESAS Y PROFESIONALES	85.600,00		85.600,00		-116.791,32	-116.791,32
2017 45204 44300	TRANSFERENCIAS CORRIENTES A ENTES PUBLICOS Y SOCIEDADES MERC						
2017 45204 46200	TRANSF. CORRIENTES A AYUNTAMIENTOS						
2017 45204 48200	TRANSFERENCIAS A FUNDACIONES						
2017 45204 48900	OTRAS TRANSFERENCIAS						

PRESUPUESTO DE GASTOS

REMANENTES DE CRÉDITO

EJERCICIO 2017

APLIC. PRESUPUESTARIA	DESCRIPCIÓN	REMANENTES COMPROMETIDOS			REMANENTES NO COMPROMETIDOS		
		INCORPORABLES	NO INCORPORABL	TOTAL	INCORPORABLES	NO INCORPORABLE	TOTAL
2017 45204 60000	INVERSIONES NUEVAS EN TERRENOS DESTINADOS AL USO GRAL.						
2017 45204 60900	OTRA INVERSIÓN NUEVA INFRAEST. Y BB. DESTINADOS AL USO GRAL.						
2017 45204 61000	INVERSIONES DE REP. EN TERRENOS DESTINADOS AL USO GRAL.						
2017 45204 61900	OTRA INVERSIÓN REP. INFRAEST. Y BB. DESTINADOS AL USO GRAL.						
2017 45204 62100	TERRENOS Y BIENES NATURALES				20.000,00		20.000,00
2017 45204 62200	EDIFICIOS Y OTRAS CONSTRUCCIONES	656.848,90		656.848,90	1.193.364,99		1.193.364,99
2017 45204 62300	MAQUINARIA, INSTALACIONES Y UTILLAJE						
2017 45204 62400	MATERIAL DE TRANSPORTE						
2017 45204 62500	MOBILIARIO						
2017 45204 62600	EQUIPOS PARA PROCESOS DE INFORMACIÓN						
2017 45204 62700	PROYECTOS COMPLEJOS						
2017 45204 62900	OTRAS INVERSIONES						
2017 45204 63100	INVERSIÓN REP. EN TERRENOS Y BIENES NATURALES						
2017 45204 63200	INVERSIÓN REP. EDIFICIOS Y OTRAS CONSTRUCCIONES						
2017 45204 63300	INVERSIÓN REP. MAQUINARIA, INSTALACIONES Y UTILLAJE						
2017 45204 63400	INVERSIÓN REP. MATERIAL DE TRANSPORTE						
2017 45204 63500	INVERSIÓN REP. MOBILIARIO Y ENSERES						
2017 45204 63600	INVERSIÓN REP. EQUIPOS PARA PROCESOS DE INFORMACIÓN						
2017 45204 63700	INVERSIÓN REP. PROYECTOS COMPLEJOS						

PRESUPUESTO DE GASTOS

REMANENTES DE CRÉDITO

EJERCICIO 2017

APLIC. PRESUPUESTARIA	DESCRIPCIÓN	REMANENTES COMPROMETIDOS			REMANENTES NO COMPROMETIDOS		
		INCORPORABLES	NO INCORPORABL	TOTAL	INCORPORABLES	NO INCORPORABLE	TOTAL
2017 45204 63900	INVERSIÓN REP. OTRAS INVERSIONES						
2017 45204 64000	GASTOS EN INVERSIONES DE CARÁCTER INMATERIAL						
2017 45204 64100	GASTOS EN APLICACIONES INFORMÁTICAS						
2017 45204 65000	GASTOS EN INVERSIONES GESTIONADAS PARA OTROS ENTES PÚBLICOS						
2017 45204 65050	Gastos en inversiones gestionadas p.o.e.p. financ p destina						
2017 45204 70000	TRANSF. CAPITAL A LA ADM. GRAL. ENTIDAD LOCAL						
2017 45204 73000	TRANSF. CAPITAL A BALTEN						
2017 45204 74000	TRANSF. CAPITAL A EMPRESAS DE LA ENTIDAD LOCAL						
2017 45204 75000	TRANSF. CAPITAL A LA COMUNIDAD AUTÓNOMA						
2017 45204 76200	TRANSF. CAPITAL A AYUNTAMIENTOS						
2017 45204 77000	AUXILIOS A LA INICIATIVA PRIVADA PARA OBRAS HIDRÁULICAS						
2017 45204 78900	TRANSF. CAPITAL A FAMILIAS E INSTITUC. SIN FINES DE LUCRO						
2017 45205 20000	ARRENDAMIENTO TERRENOS Y BIENES NATURALES						
2017 45205 20200	ARRENDAMIENTOS EDIFICIOS Y OTRAS CONSTRUCCIONES						
2017 45205 20300	ARRENDAMIENTO MAQUINARIA, INSTALACIONES Y UTILLAJE						
2017 45205 20400	ARRENDAMIENTO MATERIAL DE TRANSPORTE						
2017 45205 20500	ARRENDAMIENTO MOBILIARIO Y ENSERES						
2017 45205 20600	ARRENDAMIENTO DE EQUIPOS PARA PROCESOS DE INFORMACIÓN						

PRESUPUESTO DE GASTOS

REMANENTES DE CRÉDITO

EJERCICIO 2017

APLIC. PRESUPUESTARIA	DESCRIPCIÓN	REMANENTES COMPROMETIDOS			REMANENTES NO COMPROMETIDOS		
		INCORPORABLES	NO INCORPORABL	TOTAL	INCORPORABLES	NO INCORPORABLE	TOTAL
2017 45205 20800	ARRENDAMIENTO OTRO						
2017 45205 20900	INMOVILIZADO MATERIAL						
2017 45205 21000	CÁNONES						
2017 45205 21200	REP., MANT., Y CONSERV. INFRAESTRUCTURA Y BIENES NATURALES						
2017 45205 21300	REP., MANT., Y CONSERV. EDIFICIOS Y OTRAS CONSTRUCCIONES						
2017 45205 21400	REP., MANT., Y CONSERV. MAQUINARIA, INSTALACIONES Y UTILLAJE						
2017 45205 21500	REP., MANT., Y CONSERV. MATERIAL DE TRANSPORTE						
2017 45205 21600	REP., MANT., Y CONSERV. MOBILIARIO Y ENSERES						
2017 45205 21900	REP., MANT., Y CONSERV. EQUIP. PARA PROCESOS DE INFORMACIÓN						
2017 45205 22000	REP., MANT., Y CONSERV. OTRO INMOVILIZADO MATERIAL						
2017 45205 22001	ORDINARIO NO INVENTARIABLE.						
2017 45205 22002	PRENSA, REVISTAS, LIBROS Y OTRAS PUBLICACIONES.						
2017 45205 22100	MATERIAL INFORMÁTICO NO INVENTARIABLE.						
2017 45205 22101	ENERGÍA ELÉCTRICA.						
2017 45205 22103	AGUA.						
2017 45205 22106	COMBUSTIBLES Y CARBURANTES.						
2017 45205 22108	PRODUCTOS FARMACÉUTICOS Y MATERIAL SANITARIO.						
2017 45205 22111	HERRAMIENTAS NO INVENTARIABLES						
2017 45205 22111	SUMIN. DE REPUESTOS DE MAQUINARIA, UTILLAJE Y ELEMTO TPT.						

PRESUPUESTO DE GASTOS

REMANENTES DE CRÉDITO

EJERCICIO 2017

APLIC. PRESUPUESTARIA	DESCRIPCIÓN	REMANENTES COMPROMETIDOS			REMANENTES NO COMPROMETIDOS		
		INCORPORABLES	NO INCORPORABL	TOTAL	INCORPORABLES	NO INCORPORABLE	TOTAL
2017 45205 22112	Suministros de material electrónico, eléctrico y de telecomu						
2017 45205 22199	OTROS SUMINISTROS.						
2017 45205 22200	SERVICIOS DE TELECOMUNICACIONES						
2017 45205 22300	TRANSPORTES						
2017 45205 22400	PRIMAS DE SEGUROS						
2017 45205 22500	TRIBUTOS ESTATALES						
2017 45205 22501	TRIBUTOS DE LAS COMUNIDADES AUTÓNOMAS						
2017 45205 22502	TRIBUTOS DE LAS ENTIDADES LOCALES						
2017 45205 22600	GASTOS DIVERSOS						
2017 45205 22699	Otros gastos diversos						
2017 45205 22700	LIMPIEZA Y ASEO						
2017 45205 22706	ESTUDIOS Y TRABAJOS TÉCNICOS					-5.375,00	-5.375,00
2017 45205 22708	SERVICIOS DE RECAUDACIÓN A FAVOR DE LA ENTIDAD						
2017 45205 22799	Otros trabajos realizados por otras empresas y profesionales						
2017 45205 44300	TRANSFERENCIAS CORRIENTES A ENTES PUBLICOS Y SOCIEDADES MERC						
2017 45205 46200	TRANSF. CORRIENTES A AYUNTAMIENTOS						
2017 45205 48200	TRANSFERENCIAS A FUNDACIONES						
2017 45205 48900	OTRAS TRANSFERENCIAS						
2017 45205 60000	INVERSIONES NUEVAS EN TERRENOS DESTINADOS AL USO GRAL.						
2017 45205 60900	OTRA INVERSIÓN NUEVA INFRAEST. Y BB. DESTINADOS AL USO GRAL.						

PRESUPUESTO DE GASTOS

REMANENTES DE CRÉDITO

EJERCICIO 2017

APLIC. PRESUPUESTARIA	DESCRIPCIÓN	REMANENTES COMPROMETIDOS			REMANENTES NO COMPROMETIDOS		
		INCORPORABLES	NO INCORPORABL	TOTAL	INCORPORABLES	NO INCORPORABLE	TOTAL
2017 45205 61000	INVERSIONES DE REP. EN TERRENOS DESTINADOS AL USO GRAL.						
2017 45205 61900	OTRA INVERSIÓN REP. INFRAEST. Y BB. DESTINADOS AL USO GRAL.						
2017 45205 62100	TERRENOS Y BIENES NATURALES						
2017 45205 62200	EDIFICIOS Y OTRAS CONSTRUCCIONES				15.500,00	-17.950,00	-2.450,00
2017 45205 62300	MAQUINARIA, INSTALACIONES Y UTILLAJE						
2017 45205 62400	MATERIAL DE TRANSPORTE						
2017 45205 62500	MOBILIARIO						
2017 45205 62600	EQUIPOS PARA PROCESOS DE INFORMACIÓN						
2017 45205 62700	PROYECTOS COMPLEJOS						
2017 45205 62900	OTRAS INVERSIONES						
2017 45205 63100	INVERSIÓN REP. EN TERRENOS Y BIENES NATURALES						
2017 45205 63200	INVERSIÓN REP. EDIFICIOS Y OTRAS CONSTRUCCIONES						
2017 45205 63300	INVERSIÓN REP. MAQUINARIA, INSTALACIONES Y UTILLAJE						
2017 45205 63400	INVERSIÓN REP. MATERIAL DE TRANSPORTE						
2017 45205 63500	INVERSIÓN REP. MOBILIARIO Y ENSERES						
2017 45205 63600	INVERSIÓN REP. EQUIPOS PARA PROCESOS DE INFORMACIÓN						
2017 45205 63700	INVERSIÓN REP. PROYECTOS COMPLEJOS						
2017 45205 63900	INVERSIÓN REP. OTRAS INVERSIONES						
2017 45205 64000	GASTOS EN INVERSIONES DE CARÁCTER INMATERIAL						
2017 45205 64100	GASTOS EN APLICACIONES INFORMÁTICAS						

PRESUPUESTO DE GASTOS

REMANENTES DE CRÉDITO

EJERCICIO 2017

APLIC. PRESUPUESTARIA	DESCRIPCIÓN	REMANENTES COMPROMETIDOS			REMANENTES NO COMPROMETIDOS		
		INCORPORABLES	NO INCORPORABL	TOTAL	INCORPORABLES	NO INCORPORABLE	TOTAL
2017 45205 65000	GASTOS EN INVERSIONES GESTIONADAS PARA OTROS ENTES PÚBLICOS						
2017 45205 65050	Gastos en inversiones gestionadas p.o.e.p. financ p destina						
2017 45205 70000	TRANSF. CAPITAL A LA ADM. GRAL. ENTIDAD LOCAL						
2017 45205 73000	TRANSF. CAPITAL A BALTEN						
2017 45205 74000	TRANSF. CAPITAL A EMPRESAS DE LA ENTIDAD LOCAL						
2017 45205 75000	TRANSF. CAPITAL A LA COMUNIDAD AUTÓNOMA						
2017 45205 76200	TRANSF. CAPITAL A AYUNTAMIENTOS						
2017 45205 77000	AUXILIOS A LA INICIATIVA PRIVADA PARA OBRAS HIDRÁULICAS						
2017 45205 78900	TRANSF. CAPITAL A FAMILIAS E INSTITUC. SIN FINES DE LUCRO						
2017 45206 20000	ARRENDAMIENTO TERRENOS Y BIENES NATURALES						
2017 45206 20200	ARRENDAMIENTOS EDIFICIOS Y OTRAS CONSTRUCCIONES						
2017 45206 20300	ARRENDAMIENTO MAQUINARIA, INSTALACIONES Y UTILLAJE						
2017 45206 20400	ARRENDAMIENTO MATERIAL DE TRANSPORTE						
2017 45206 20500	ARRENDAMIENTO MOBILIARIO Y ENSERES						
2017 45206 20600	ARRENDAMIENTO DE EQUIPOS PARA PROCESOS DE INFORMACIÓN						
2017 45206 20800	ARRENDAMIENTO OTRO INMOVILIZADO MATERIAL						
2017 45206 20900	CÁNONES						
2017 45206 21000	REP., MANT., Y CONSERV. INFRAESTRUCTURA Y BIENES NATURALES						

PRESUPUESTO DE GASTOS

REMANENTES DE CRÉDITO

EJERCICIO 2017

APLIC. PRESUPUESTARIA	DESCRIPCIÓN	REMANENTES COMPROMETIDOS			REMANENTES NO COMPROMETIDOS		
		INCORPORABLES	NO INCORPORABL	TOTAL	INCORPORABLES	NO INCORPORABLE	TOTAL
2017 45206 21200	REP., MANT., Y CONSERV. EDIFICIOS Y OTRAS CONSTRUCCIONES						
2017 45206 21300	REP., MANT., Y CONSERV. MAQUINARIA, INSTALACIONES Y UTILLAJE						
2017 45206 21400	REP., MANT., Y CONSERV. MATERIAL DE TRANSPORTE						
2017 45206 21500	REP., MANT., Y CONSERV. MOBILIARIO Y ENSERES						
2017 45206 21600	REP., MANT., Y CONSERV. EQUIP. PARA PROCESOS DE INFORMACIÓN						
2017 45206 21900	REP., MANT., Y CONSERV. OTRO INMOVILIZADO MATERIAL						
2017 45206 22000	ORDINARIO NO INVENTARIABLE.						
2017 45206 22001	PRENSA, REVISTAS, LIBROS Y OTRAS PUBLICACIONES.						
2017 45206 22002	MATERIAL INFORMÁTICO NO INVENTARIABLE.						
2017 45206 22100	ENERGÍA ELÉCTRICA.	2.832,82		2.832,82		25.777,89	25.777,89
2017 45206 22101	AGUA.						
2017 45206 22103	COMBUSTIBLES Y CARBURANTES.						
2017 45206 22106	PRODUCTOS FARMACÉUTICOS Y MATERIAL SANITARIO.						
2017 45206 22108	HERRAMIENTAS NO INVENTARIABLES						
2017 45206 22111	SUMIN. DE REPUESTOS DE MAQUINARIA, UTILLAJE Y ELEMENTOS TPTE.						
2017 45206 22112	Suministros de material electrónico, eléctrico y de telecomu						
2017 45206 22121	ENERGÍA ELÉCTRICA S. HIDR. LA GUANCHA						
2017 45206 22199	OTROS SUMINISTROS.					1,00	1,00
2017 45206 22200	SERVICIOS DE TELECOMUNICACIONES					-161,24	-161,24

PRESUPUESTO DE GASTOS

REMANENTES DE CRÉDITO

EJERCICIO 2017

APLIC. PRESUPUESTARIA	DESCRIPCIÓN	REMANENTES COMPROMETIDOS			REMANENTES NO COMPROMETIDOS		
		INCORPORABLES	NO INCORPORABL	TOTAL	INCORPORABLES	NO INCORPORABLE	TOTAL
2017 45206 22300	TRANSPORTES						
2017 45206 22400	PRIMAS DE SEGUROS						
2017 45206 22500	TRIBUTOS ESTATALES					-19.025,91	-19.025,91
2017 45206 22501	TRIBUTOS DE LAS COMUNIDADES AUTÓNOMAS						
2017 45206 22502	TRIBUTOS DE LAS ENTIDADES LOCALES						
2017 45206 22699	Otros gastos diversos						
2017 45206 22700	LIMPIEZA Y ASEO						
2017 45206 22706	ESTUDIOS Y TRABAJOS TÉCNICOS						
2017 45206 22708	SERVICIOS DE RECAUDACIÓN A FAVOR DE LA ENTIDAD						
2017 45206 22799	OTROS TRABAJOS REALIZADOS POR OTRAS EMPRESAS Y PROFESIONALES	813,20		813,20		22.460,93	22.460,93
2017 45206 44300	TRANSFERENCIAS CORRIENTES A ENTES PUBLICOS Y SOCIEDADES MERC						
2017 45206 46200	TRANSF. CORRIENTES A AYUNTAMIENTOS						
2017 45206 48200	TRANSFERENCIAS A FUNDACIONES						
2017 45206 48900	OTRAS TRANSFERENCIAS						
2017 45206 60000	INVERSIONES NUEVAS EN TERRENOS DESTINADOS AL USO GRAL.						
2017 45206 60900	OTRA INVERSIÓN NUEVA INFRAEST. Y BB. DESTINADOS AL USO GRAL.						
2017 45206 61000	INVERSIONES DE REP. EN TERRENOS DESTINADOS AL USO GRAL.						
2017 45206 61900	OTRA INVERSIÓN REP. INFRAEST. Y BB. DESTINADOS AL USO GRAL.						
2017 45206 62100	TERRENOS Y BIENES NATURALES						

PRESUPUESTO DE GASTOS

REMANENTES DE CRÉDITO

EJERCICIO 2017

APLIC. PRESUPUESTARIA	DESCRIPCIÓN	REMANENTES COMPROMETIDOS			REMANENTES NO COMPROMETIDOS		
		INCORPORABLES	NO INCORPORABL	TOTAL	INCORPORABLES	NO INCORPORABLE	TOTAL
2017 45206 62200	EDIFICIOS Y OTRAS CONSTRUCCIONES				15.500,00		15.500,00
2017 45206 62300	MAQUINARIA, INSTALACIONES Y UTILLAJE						
2017 45206 62400	MATERIAL DE TRANSPORTE						
2017 45206 62500	MOBILIARIO						
2017 45206 62600	EQUIPOS PARA PROCESOS DE INFORMACIÓN						
2017 45206 62700	PROYECTOS COMPLEJOS						
2017 45206 62900	OTRAS INVERSIONES						
2017 45206 63100	INVERSIÓN REP. EN TERRENOS Y BIENES NATURALES						
2017 45206 63200	INVERSIÓN REP. EDIFICIOS Y OTRAS CONSTRUCCIONES						
2017 45206 63300	INVERSIÓN REP. MAQUINARIA, INSTALACIONES Y UTILLAJE						
2017 45206 63400	INVERSIÓN REP. MATERIAL DE TRANSPORTE						
2017 45206 63500	INVERSIÓN REP. MOBILIARIO Y ENSERES						
2017 45206 63600	INVERSIÓN REP. EQUIPOS PARA PROCESOS DE INFORMACIÓN						
2017 45206 63700	INVERSIÓN REP. PROYECTOS COMPLEJOS						
2017 45206 63900	INVERSIÓN REP. OTRAS INVERSIONES						
2017 45206 64000	GASTOS EN INVERSIONES DE CARÁCTER INMATERIAL						
2017 45206 64100	GASTOS EN APLICACIONES INFORMÁTICAS						
2017 45206 65000	GASTOS EN INVERSIONES GESTIONADAS PARA OTROS ENTES PÚBLICOS						
2017 45206 65050	Gastos en inversiones gestionadas p.o.e.p. financ p destina						

PRESUPUESTO DE GASTOS

REMANENTES DE CRÉDITO

EJERCICIO 2017

APLIC. PRESUPUESTARIA	DESCRIPCIÓN	REMANENTES COMPROMETIDOS			REMANENTES NO COMPROMETIDOS		
		INCORPORABLES	NO INCORPORABL	TOTAL	INCORPORABLES	NO INCORPORABLE	TOTAL
2017 45206 70000	TRANSF. CAPITAL A LA ADM. GRAL. ENTIDAD LOCAL						
2017 45206 73000	TRANSF. CAPITAL A BALTEN						
2017 45206 74000	TRANSF. CAPITAL A EMPRESAS DE LA ENTIDAD LOCAL						
2017 45206 75000	TRANSF. CAPITAL A LA COMUNIDAD AUTÓNOMA						
2017 45206 76200	TRANSF. CAPITAL A AYUNTAMIENTOS						
2017 45206 77000	AUXILIOS A LA INICIATIVA PRIVADA PARA OBRAS HIDRÁULICAS						
2017 45206 78900	TRANSF. CAPITAL A FAMILIAS E INSTITUC. SIN FINES DE LUCRO						
2017 45207 20000	ARRENDAMIENTO TERRENOS Y BIENES NATURALES						
2017 45207 20200	ARRENDAMIENTOS EDIFICIOS Y OTRAS CONSTRUCCIONES						
2017 45207 20300	ARRENDAMIENTO MAQUINARIA, INSTALACIONES Y UTILLAJE					-17.037,23	-17.037,23
2017 45207 20400	ARRENDAMIENTO MATERIAL DE TRANSPORTE	1.520,15		1.520,15		-10.298,00	-10.298,00
2017 45207 20500	ARRENDAMIENTO MOBILIARIO Y ENSERES						
2017 45207 20600	ARRENDAMIENTO DE EQUIPOS PARA PROCESOS DE INFORMACIÓN						
2017 45207 20800	ARRENDAMIENTO OTRO INMOVILIZADO MATERIAL						
2017 45207 20900	CÁNONES						
2017 45207 21000	REP., MANT., Y CONSERV. INFRAESTRUCTURA Y BIENES NATURALES						
2017 45207 21200	REP., MANT., Y CONSERV. EDIFICIOS Y OTRAS CONSTRUCCIONES						
2017 45207 21300	REP., MANT., Y CONSERV. MAQUINARIA, INSTALACIONES Y UTILLAJE						

PRESUPUESTO DE GASTOS

REMANENTES DE CRÉDITO

EJERCICIO 2017

APLIC. PRESUPUESTARIA	DESCRIPCIÓN	REMANENTES COMPROMETIDOS			REMANENTES NO COMPROMETIDOS		
		INCORPORABLES	NO INCORPORABL	TOTAL	INCORPORABLES	NO INCORPORABLE	TOTAL
2017 45207 21400	REP., MANT., Y CONSERV. MATERIAL DE TRANSPORTE						
2017 45207 21500	REP., MANT., Y CONSERV. MOBILIARIO Y ENSERES						
2017 45207 21600	REP., MANT., Y CONSERV. EQUIP. PARA PROCESOS DE INFORMACIÓN						
2017 45207 21900	REP., MANT., Y CONSERV. OTRO INMOVILIZADO MATERIAL						
2017 45207 22000	ORDINARIO NO INVENTARIABLE.					-1.953,74	-1.953,74
2017 45207 22001	PRENSA, REVISTAS, LIBROS Y OTRAS PUBLICACIONES.						
2017 45207 22002	MATERIAL INFORMÁTICO NO INVENTARIABLE.						
2017 45207 22100	ENERGÍA ELÉCTRICA.						
2017 45207 22101	AGUA.						
2017 45207 22103	COMBUSTIBLES Y CARBURANTES.						
2017 45207 22104	VESTUARIO.						
2017 45207 22106	PRODUCTOS FARMACÉUTICOS Y MATERIAL SANITARIO.						
2017 45207 22108	HERRAMIENTAS NO INVENTARIABLES						
2017 45207 22111	SUMIN. DE REPUESTOS DE MAQUINARIA, UTILLAJE Y ELEMENTOS TPTE.						
2017 45207 22112	Suministros de material electrónico, eléctrico y de telecomu						
2017 45207 22199	OTROS SUMINISTROS.					-11.657,03	-11.657,03
2017 45207 22200	SERVICIOS DE TELECOMUNICACIONES						
2017 45207 22300	TRANSPORTES						
2017 45207 22400	PRIMAS DE SEGUROS						
2017 45207 22500	TRIBUTOS ESTATALES						
2017 45207 22501	TRIBUTOS DE LAS COMUNIDADES AUTÓNOMAS						

PRESUPUESTO DE GASTOS

REMANENTES DE CRÉDITO

EJERCICIO 2017

APLIC. PRESUPUESTARIA	DESCRIPCIÓN	REMANENTES COMPROMETIDOS			REMANENTES NO COMPROMETIDOS		
		INCORPORABLES	NO INCORPORABL	TOTAL	INCORPORABLES	NO INCORPORABLE	TOTAL
2017 45207 22502	TRIBUTOS DE LAS ENTIDADES LOCALES						
2017 45207 22699	Otros gastos diversos					-654,36	-654,36
2017 45207 22700	LIMPIEZA Y ASEO						
2017 45207 22706	ESTUDIOS Y TRABAJOS TÉCNICOS					-14.591,59	-14.591,59
2017 45207 22708	SERVICIOS DE RECAUDACIÓN A FAVOR DE LA ENTIDAD						
2017 45207 22799	OTROS TRABAJOS REALIZADOS POR OTRAS EMPRESAS Y PROFESIONALES					-10.413,97	-10.413,97
2017 45207 44300	TRANSFERENCIAS CORRIENTES A ENTES PUBLICOS Y SOCIEDADES MERC						
2017 45207 46200	TRANSF. CORRIENTES A AYUNTAMIENTOS						
2017 45207 48200	TRANSFERENCIAS A FUNDACIONES						
2017 45207 48900	OTRAS TRANSFERENCIAS						
2017 45207 60000	INVERSIONES NUEVAS EN TERRENOS DESTINADOS AL USO GRAL.						
2017 45207 60900	OTRA INVERSIÓN NUEVA INFRAEST. Y BB. DESTINADOS AL USO GRAL.						
2017 45207 61000	INVERSIONES DE REP. EN TERRENOS DESTINADOS AL USO GRAL.						
2017 45207 61900	OTRA INVERSIÓN REP. INFRAEST. Y BB. DESTINADOS AL USO GRAL.						
2017 45207 62100	TERRENOS Y BIENES NATURALES				3.763,98		3.763,98
2017 45207 62200	EDIFICIOS Y OTRAS CONSTRUCCIONES	108.798,12		108.798,12	1.065.425,21	-453.533,45	611.891,76
2017 45207 62300	MAQUINARIA, INSTALACIONES Y UTILLAJE						
2017 45207 62400	MATERIAL DE TRANSPORTE						
2017 45207 62500	MOBILIARIO						

PRESUPUESTO DE GASTOS

REMANENTES DE CRÉDITO

EJERCICIO 2017

APLIC. PRESUPUESTARIA	DESCRIPCIÓN	REMANENTES COMPROMETIDOS			REMANENTES NO COMPROMETIDOS		
		INCORPORABLES	NO INCORPORABL	TOTAL	INCORPORABLES	NO INCORPORABLE	TOTAL
2017 45207 62600	EQUIPOS PARA PROCESOS DE INFORMACIÓN						
2017 45207 62700	PROYECTOS COMPLEJOS						
2017 45207 62900	OTRAS INVERSIONES						
2017 45207 63100	INVERSIÓN REP. EN TERRENOS Y BIENES NATURALES						
2017 45207 63200	INVERSIÓN REP. EDIFICIOS Y OTRAS CONSTRUCCIONES				2.791.816,94		2.791.816,94
2017 45207 63300	INVERSIÓN REP. MAQUINARIA, INSTALACIONES Y UTILLAJE						
2017 45207 63400	INVERSIÓN REP. MATERIAL DE TRANSPORTE						
2017 45207 63500	INVERSIÓN REP. MOBILIARIO Y ENSERES						
2017 45207 63600	INVERSIÓN REP. EQUIPOS PARA PROCESOS DE INFORMACIÓN						
2017 45207 63700	INVERSIÓN REP. PROYECTOS COMPLEJOS						
2017 45207 63900	INVERSIÓN REP. OTRAS INVERSIONES						
2017 45207 64000	GASTOS EN INVERSIONES DE CARÁCTER INMATERIAL				-8.460,00		-8.460,00
2017 45207 64100	GASTOS EN APLICACIONES INFORMÁTICAS						
2017 45207 65000	GASTOS EN INVERSIONES GESTIONADAS PARA OTROS ENTES PÚBLICOS						
2017 45207 65050	Gastos en inversiones gestionadas p.o.e.p. financ p destina						
2017 45207 70000	TRANSF. CAPITAL A LA ADM. GRAL. ENTIDAD LOCAL						
2017 45207 73000	TRANSF. CAPITAL A BALTEN						
2017 45207 74000	TRANSF. CAPITAL A EMPRESAS DE LA ENTIDAD LOCAL						
2017 45207 75000	TRANSF. CAPITAL A LA COMUNIDAD AUTÓNOMA						

PRESUPUESTO DE GASTOS

REMANENTES DE CRÉDITO

EJERCICIO 2017

APLIC. PRESUPUESTARIA	DESCRIPCIÓN	REMANENTES COMPROMETIDOS			REMANENTES NO COMPROMETIDOS		
		INCORPORABLES	NO INCORPORABL	TOTAL	INCORPORABLES	NO INCORPORABLE	TOTAL
2017 45207 76200	TRANSF. CAPITAL A AYUNTAMIENTOS						
2017 45207 77000	AUXILIOS A LA INICIATIVA PRIVADA PARA OBRAS HIDRÁULICAS						
2017 45207 78900	TRANSF. CAPITAL A FAMILIAS E INSTITUC. SIN FINES DE LUCRO						
2017 45208 20000	ARRENDAMIENTO TERRENOS Y BIENES NATURALES						
2017 45208 20200	ARRENDAMIENTOS EDIFICIOS Y OTRAS CONSTRUCCIONES						
2017 45208 20300	ARRENDAMIENTO MAQUINARIA, INSTALACIONES Y UTILLAJE						
2017 45208 20400	ARRENDAMIENTO MATERIAL DE TRANSPORTE						
2017 45208 20500	ARRENDAMIENTO MOBILIARIO Y ENSERES						
2017 45208 20600	ARRENDAMIENTO DE EQUIPOS PARA PROCESOS DE INFORMACIÓN						
2017 45208 20800	ARRENDAMIENTO OTRO INMOVILIZADO MATERIAL						
2017 45208 20900	CÁNONES						
2017 45208 21000	REP., MANT., Y CONSERV. INFRAESTRUCTURA Y BIENES NATURALES						
2017 45208 21200	REP., MANT., Y CONSERV. EDIFICIOS Y OTRAS CONSTRUCCIONES						
2017 45208 21300	REP., MANT., Y CONSERV. MAQUINARIA, INSTALACIONES Y UTILLAJE						
2017 45208 21400	REP., MANT., Y CONSERV. MATERIAL DE TRANSPORTE						
2017 45208 21500	REP., MANT., Y CONSERV. MOBILIARIO Y ENSERES						
2017 45208 21600	REP., MANT., Y CONSERV. EQUIP. PARA PROCESOS DE INFORMACIÓN						

PRESUPUESTO DE GASTOS

REMANENTES DE CRÉDITO

EJERCICIO 2017

APLIC. PRESUPUESTARIA	DESCRIPCIÓN	REMANENTES COMPROMETIDOS			REMANENTES NO COMPROMETIDOS		
		INCORPORABLES	NO INCORPORABL	TOTAL	INCORPORABLES	NO INCORPORABLE	TOTAL
2017 45208 21900	REP., MANT., Y CONSERV. OTRO INMOVILIZADO MATERIAL						
2017 45208 22000	ORDINARIO NO INVENTARIABLE.						
2017 45208 22001	PRENSA, REVISTAS, LIBROS Y OTRAS PUBLICACIONES.						
2017 45208 22002	MATERIAL INFORMÁTICO NO INVENTARIABLE.						
2017 45208 22100	ENERGÍA ELÉCTRICA.	1.424.109,79		1.424.109,79	356.931,42	435.113,40	792.044,82
2017 45208 22101	AGUA.					-616,49	-616,49
2017 45208 22103	COMBUSTIBLES Y CARBURANTES.						
2017 45208 22106	PRODUCTOS FARMACÉUTICOS Y MATERIAL SANITARIO.						
2017 45208 22108	HERRAMIENTAS NO INVENTARIABLES						
2017 45208 22111	SUMIN. DE REPUESTOS DE MAQUINARIA, UTILLAJE Y ELEMENTOS TPTE.						
2017 45208 22112	Suministros de material electrónico, eléctrico y de telecomu						
2017 45208 22199	OTROS SUMINISTROS.						
2017 45208 22200	SERVICIOS DE TELECOMUNICACIONES					-1.163,23	-1.163,23
2017 45208 22300	TRANSPORTES						
2017 45208 22400	PRIMAS DE SEGUROS						
2017 45208 22500	TRIBUTOS ESTATALES						
2017 45208 22501	TRIBUTOS DE LAS COMUNIDADES AUTÓNOMAS						
2017 45208 22502	TRIBUTOS DE LAS ENTIDADES LOCALES				60.251,59	-4.763,35	55.488,24
2017 45208 22699	Otros gastos diversos						
2017 45208 22700	LIMPIEZA Y ASEO						
2017 45208 22706	ESTUDIOS Y TRABAJOS TÉCNICOS					-8.025,00	-8.025,00

PRESUPUESTO DE GASTOS

REMANENTES DE CRÉDITO

EJERCICIO 2017

APLIC. PRESUPUESTARIA	DESCRIPCIÓN	REMANENTES COMPROMETIDOS			REMANENTES NO COMPROMETIDOS		
		INCORPORABLES	NO INCORPORABL	TOTAL	INCORPORABLES	NO INCORPORABLE	TOTAL
2017 45208 22708	SERVICIOS DE RECAUDACIÓN A FAVOR DE LA ENTIDAD						
2017 45208 22799	OTROS TRABAJOS REALIZADOS POR OTRAS EMPRESAS Y PROFESIONALES	602.788,46	948,82	603.737,28		691.726,90	691.726,90
2017 45208 44300	TRANSFERENCIAS CORRIENTES A ENTES PUBLICOS Y SOCIEDADES MERC						
2017 45208 46200	TRANSF. CORRIENTES A AYUNTAMIENTOS						
2017 45208 48200	TRANSFERENCIAS A FUNDACIONES						
2017 45208 48900	OTRAS TRANSFERENCIAS						
2017 45208 60000	INVERSIONES NUEVAS EN TERRENOS DESTINADOS AL USO GRAL.						
2017 45208 60900	OTRA INVERSIÓN NUEVA INFRAEST. Y BB. DESTINADOS AL USO GRAL.						
2017 45208 61000	INVERSIONES DE REP. EN TERRENOS DESTINADOS AL USO GRAL.						
2017 45208 61900	OTRA INVERSIÓN REP. INFRAEST. Y BB. DESTINADOS AL USO GRAL.						
2017 45208 62100	TERRENOS Y BIENES NATURALES				5.000,00		5.000,00
2017 45208 62200	EDIFICIOS Y OTRAS CONSTRUCCIONES	11.640,20		11.640,20	-4.594.148,96	-33.017,58	-4.627.166,54
2017 45208 62300	MAQUINARIA, INSTALACIONES Y UTILLAJE				-337.232,56	-52.931,50	-390.164,06
2017 45208 62400	MATERIAL DE TRANSPORTE						
2017 45208 62500	MOBILIARIO						
2017 45208 62600	EQUIPOS PARA PROCESOS DE INFORMACIÓN						
2017 45208 62700	PROYECTOS COMPLEJOS						
2017 45208 62900	OTRAS INVERSIONES				-12.000,00		-12.000,00
2017 45208 63100	INVERSIÓN REP. EN TERRENOS Y BIENES NATURALES						

PRESUPUESTO DE GASTOS

REMANENTES DE CRÉDITO

EJERCICIO 2017

APLIC. PRESUPUESTARIA	DESCRIPCIÓN	REMANENTES COMPROMETIDOS			REMANENTES NO COMPROMETIDOS		
		INCORPORABLES	NO INCORPORABL	TOTAL	INCORPORABLES	NO INCORPORABLE	TOTAL
2017 45208 63200	INVERSIÓN REP. EDIFICIOS Y OTRAS CONSTRUCCIONES	111.054,82		111.054,82	1.034.878,22	-6.860,64	1.028.017,58
2017 45208 63300	INVERSIÓN REP. MAQUINARIA, INSTALACIONES Y UTILLAJE				-60.769,76	-10.364,82	-71.134,58
2017 45208 63400	INVERSIÓN REP. MATERIAL DE TRANSPORTE						
2017 45208 63500	INVERSIÓN REP. MOBILIARIO Y ENSERES						
2017 45208 63600	INVERSIÓN REP. EQUIPOS PARA PROCESOS DE INFORMACIÓN						
2017 45208 63700	INVERSIÓN REP. PROYECTOS COMPLEJOS						
2017 45208 63900	INVERSIÓN REP. OTRAS INVERSIONES						
2017 45208 64000	GASTOS EN INVERSIONES DE CARÁCTER INMATERIAL						
2017 45208 64100	GASTOS EN APLICACIONES INFORMÁTICAS						
2017 45208 65000	GASTOS EN INVERSIONES GESTIONADAS PARA OTROS ENTES PÚBLICOS						
2017 45208 65050	Gastos en inversiones gestionadas p.o.e.p. financ p destina						
2017 45208 70000	TRANSF. CAPITAL A LA ADM. GRAL. ENTIDAD LOCAL						
2017 45208 73000	TRANSF. CAPITAL A BALTEN						
2017 45208 74000	TRANSF. CAPITAL A EMPRESAS DE LA ENTIDAD LOCAL						
2017 45208 75000	TRANSF. CAPITAL A LA COMUNIDAD AUTÓNOMA						
2017 45208 76200	TRANSF. CAPITAL A AYUNTAMIENTOS						
2017 45208 77000	AUXILIOS A LA INICIATIVA PRIVADA PARA OBRAS HIDRÁULICAS						
2017 45208 78900	TRANSF. CAPITAL A FAMILIAS E INSTITUC. SIN FINES DE LUCRO						

PRESUPUESTO DE GASTOS

REMANENTES DE CRÉDITO

EJERCICIO 2017

APLIC. PRESUPUESTARIA	DESCRIPCIÓN	REMANENTES COMPROMETIDOS			REMANENTES NO COMPROMETIDOS		
		INCORPORABLES	NO INCORPORABL	TOTAL	INCORPORABLES	NO INCORPORABLE	TOTAL
2017 45209 60000	INVERSIONES NUEVAS EN TERRENOS DESTINADOS AL USO GRAL.						
2017 45209 60900	OTRA INVERSIÓN NUEVA INFRAEST. Y BB. DESTINADOS AL USO GRAL.						
2017 45209 61000	INVERSIONES DE REP. EN TERRENOS DESTINADOS AL USO GRAL.						
2017 45209 61900	OTRA INVERSIÓN REP. INFRAEST. Y BB. DESTINADOS AL USO GRAL.						
2017 45209 62100	TERRENOS Y BIENES NATURALES						
2017 45209 62200	EDIFICIOS Y OTRAS CONSTRUCCIONES				37.200,00		37.200,00
2017 45209 62300	MAQUINARIA, INSTALACIONES Y UTILLAJE						
2017 45209 62400	MATERIAL DE TRANSPORTE						
2017 45209 62500	MOBILIARIO						
2017 45209 62600	EQUIPOS PARA PROCESOS DE INFORMACIÓN						
2017 45209 62700	PROYECTOS COMPLEJOS						
2017 45209 62900	OTRAS INVERSIONES						
2017 45209 63100	INVERSIÓN REP. EN TERRENOS Y BIENES NATURALES						
2017 45209 63200	INVERSIÓN REP. EDIFICIOS Y OTRAS CONSTRUCCIONES						
2017 45209 63300	INVERSIÓN REP. MAQUINARIA, INSTALACIONES Y UTILLAJE						
2017 45209 63400	INVERSIÓN REP. MATERIAL DE TRANSPORTE						
2017 45209 63500	INVERSIÓN REP. MOBILIARIO Y ENSERES						
2017 45209 63600	INVERSIÓN REP. EQUIPOS PARA PROCESOS DE INFORMACIÓN						
2017 45209 63700	INVERSIÓN REP. PROYECTOS COMPLEJOS						

PRESUPUESTO DE GASTOS

REMANENTES DE CRÉDITO

EJERCICIO 2017

APLIC. PRESUPUESTARIA	DESCRIPCIÓN	REMANENTES COMPROMETIDOS			REMANENTES NO COMPROMETIDOS		
		INCORPORABLES	NO INCORPORABL	TOTAL	INCORPORABLES	NO INCORPORABLE	TOTAL
2017 45209 63900	INVERSIÓN REP. OTRAS INVERSIONES						
2017 45209 64000	GASTOS EN INVERSIONES DE CARÁCTER INMATERIAL						
2017 45209 64100	GASTOS EN APLICACIONES INFORMÁTICAS						
2017 45209 65000	GASTOS EN INVERSIONES GESTIONADAS PARA OTROS ENTES PÚBLICOS						
2017 45209 65050	Gastos en inversiones gestionadas p.o.e.p. financ p destina						
2017 45209 70000	TRANSF. CAPITAL A LA ADM. GRAL. ENTIDAD LOCAL						
2017 45209 73000	TRANSF. CAPITAL A BALTEN						
2017 45209 74000	TRANSF. CAPITAL A EMPRESAS DE LA ENTIDAD LOCAL						
2017 45209 75000	TRANSF. CAPITAL A LA COMUNIDAD AUTÓNOMA						
2017 45209 76200	TRANSF. CAPITAL A AYUNTAMIENTOS						
2017 45209 77000	AUXILIOS A LA INICIATIVA PRIVADA PARA OBRAS HIDRÁULICAS						
2017 45209 78900	TRANSF. CAPITAL A FAMILIAS E INSTITUC. SIN FINES DE LUCRO						
2017 45210 20000	ARRENDAMIENTO TERRENOS Y BIENES NATURALES						
2017 45210 20200	ARRENDAMIENTOS EDIFICIOS Y OTRAS CONSTRUCCIONES						
2017 45210 20300	ARRENDAMIENTO MAQUINARIA, INSTALACIONES Y UTILLAJE						
2017 45210 20400	ARRENDAMIENTO MATERIAL DE TRANSPORTE						
2017 45210 20500	ARRENDAMIENTO MOBILIARIO Y ENSERES						
2017 45210 20600	ARRENDAMIENTO DE EQUIPOS PARA PROCESOS DE INFORMACIÓN						

PRESUPUESTO DE GASTOS

REMANENTES DE CRÉDITO

EJERCICIO 2017

APLIC. PRESUPUESTARIA	DESCRIPCIÓN	REMANENTES COMPROMETIDOS			REMANENTES NO COMPROMETIDOS		
		INCORPORABLES	NO INCORPORABL	TOTAL	INCORPORABLES	NO INCORPORABLE	TOTAL
2017 45210 20800	ARRENDAMIENTO OTRO						
2017 45210 20900	INMOVILIZADO MATERIAL						
2017 45210 21000	CÁNONES						
2017 45210 21200	REP., MANT., Y CONSERV. INFRAESTRUCTURA Y BIENES NATURALES						
2017 45210 21300	REP., MANT., Y CONSERV. EDIFICIOS Y OTRAS CONSTRUCCIONES						
2017 45210 21400	REP., MANT., Y CONSERV. MAQUINARIA, INSTALACIONES Y UTILLAJE						
2017 45210 21500	REP., MANT., Y CONSERV. MATERIAL DE TRANSPORTE						
2017 45210 21600	REP., MANT., Y CONSERV. MOBILIARIO Y ENSERES						
2017 45210 21900	REP., MANT., Y CONSERV. EQUIP. PARA PROCESOS DE INFORMACIÓN						
2017 45210 22000	REP., MANT., Y CONSERV. OTRO INMOVILIZADO MATERIAL						
2017 45210 22001	ORDINARIO NO INVENTARIABLE.						
2017 45210 22002	PRENSA, REVISTAS, LIBROS Y OTRAS PUBLICACIONES.						
2017 45210 22100	MATERIAL INFORMÁTICO NO INVENTARIABLE.						
2017 45210 22101	ENERGÍA ELÉCTRICA.	82.474,14	687,64	83.161,78	129.831,59	93.151,90	222.983,49
2017 45210 22103	AGUA.					476,54	476,54
2017 45210 22106	COMBUSTIBLES Y CARBURANTES.						
2017 45210 22108	PRODUCTOS FARMACÉUTICOS Y MATERIAL SANITARIO.						
2017 45210 22111	HERRAMIENTAS NO INVENTARIABLES						
2017 45210 22111	SUMIN. DE REPUESTOS DE MAQUINARIA, UTILLAJE Y ELEMTO S TPTE.						

PRESUPUESTO DE GASTOS

REMANENTES DE CRÉDITO

EJERCICIO 2017

APLIC. PRESUPUESTARIA	DESCRIPCIÓN	REMANENTES COMPROMETIDOS			REMANENTES NO COMPROMETIDOS		
		INCORPORABLES	NO INCORPORABL	TOTAL	INCORPORABLES	NO INCORPORABLE	TOTAL
2017 45210 22112	Suministros de material electrónico, eléctrico y de telecomu						
2017 45210 22199	OTROS SUMINISTROS.						
2017 45210 22200	SERVICIOS DE TELECOMUNICACIONES					-452,08	-452,08
2017 45210 22300	TRANSPORTES						
2017 45210 22400	PRIMAS DE SEGUROS						
2017 45210 22500	TRIBUTOS ESTATALES						
2017 45210 22501	TRIBUTOS DE LAS COMUNIDADES AUTÓNOMAS						
2017 45210 22502	TRIBUTOS DE LAS ENTIDADES LOCALES				76.544,71	21.348,08	97.892,79
2017 45210 22699	Otros gastos diversos						
2017 45210 22700	LIMPIEZA Y ASEO						
2017 45210 22706	ESTUDIOS Y TRABAJOS TÉCNICOS					-21.509,57	-21.509,57
2017 45210 22708	SERVICIOS DE RECAUDACIÓN A FAVOR DE LA ENTIDAD						
2017 45210 22799	OTROS TRABAJOS REALIZADOS POR OTRAS EMPRESAS Y PROFESIONALES	211.402,97		211.402,97		69.612,30	69.612,30
2017 45210 44300	TRANSFERENCIAS CORRIENTES A ENTES PUBLICOS Y SOCIEDADES MERC						
2017 45210 46200	TRANSF. CORRIENTES A AYUNTAMIENTOS						
2017 45210 48200	TRANSFERENCIAS A FUNDACIONES						
2017 45210 48900	OTRAS TRANSFERENCIAS						
2017 45210 60000	INVERSIONES NUEVAS EN TERRENOS DESTINADOS AL USO GRAL.						
2017 45210 60900	OTRA INVERSIÓN NUEVA INFRAEST. Y BB. DESTINADOS AL USO GRAL.						

PRESUPUESTO DE GASTOS

REMANENTES DE CRÉDITO

EJERCICIO 2017

APLIC. PRESUPUESTARIA	DESCRIPCIÓN	REMANENTES COMPROMETIDOS			REMANENTES NO COMPROMETIDOS		
		INCORPORABLES	NO INCORPORABL	TOTAL	INCORPORABLES	NO INCORPORABLE	TOTAL
2017 45210 61000	INVERSIONES DE REP. EN TERRENOS DESTINADOS AL USO GRAL.						
2017 45210 61900	OTRA INVERSIÓN REP. INFRAEST. Y BB. DESTINADOS AL USO GRAL.						
2017 45210 62100	TERRENOS Y BIENES NATURALES				10.000,00		10.000,00
2017 45210 62200	EDIFICIOS Y OTRAS CONSTRUCCIONES				-31.618,99		-31.618,99
2017 45210 62300	MAQUINARIA, INSTALACIONES Y UTILLAJE	15.125,04		15.125,04	-18.451,32		-18.451,32
2017 45210 62400	MATERIAL DE TRANSPORTE						
2017 45210 62500	MOBILIARIO						
2017 45210 62600	EQUIPOS PARA PROCESOS DE INFORMACIÓN						
2017 45210 62700	PROYECTOS COMPLEJOS						
2017 45210 62900	OTRAS INVERSIONES				-10.150,00	-4.435,00	-14.585,00
2017 45210 63100	INVERSIÓN REP. EN TERRENOS Y BIENES NATURALES						
2017 45210 63200	INVERSIÓN REP. EDIFICIOS Y OTRAS CONSTRUCCIONES				-4.175,00		-4.175,00
2017 45210 63300	INVERSIÓN REP. MAQUINARIA, INSTALACIONES Y UTILLAJE						
2017 45210 63400	INVERSIÓN REP. MATERIAL DE TRANSPORTE						
2017 45210 63500	INVERSIÓN REP. MOBILIARIO Y ENSERES						
2017 45210 63600	INVERSIÓN REP. EQUIPOS PARA PROCESOS DE INFORMACIÓN						
2017 45210 63700	INVERSIÓN REP. PROYECTOS COMPLEJOS						
2017 45210 63900	INVERSIÓN REP. OTRAS INVERSIONES						
2017 45210 64000	GASTOS EN INVERSIONES DE CARÁCTER INMATERIAL						
2017 45210 64100	GASTOS EN APLICACIONES INFORMÁTICAS						

PRESUPUESTO DE GASTOS

REMANENTES DE CRÉDITO

EJERCICIO 2017

APLIC. PRESUPUESTARIA	DESCRIPCIÓN	REMANENTES COMPROMETIDOS			REMANENTES NO COMPROMETIDOS		
		INCORPORABLES	NO INCORPORABL	TOTAL	INCORPORABLES	NO INCORPORABLE	TOTAL
2017 45210 65000	GASTOS EN INVERSIONES GESTIONADAS PARA OTROS ENTES PÚBLICOS						
2017 45210 65050	Gastos en inversiones gestionadas p.o.e.p. financ p destina						
2017 45210 70000	TRANSF. CAPITAL A LA ADM. GRAL. ENTIDAD LOCAL						
2017 45210 73000	TRANSF. CAPITAL A BALTEN						
2017 45210 74000	TRANSF. CAPITAL A EMPRESAS DE LA ENTIDAD LOCAL						
2017 45210 75000	TRANSF. CAPITAL A LA COMUNIDAD AUTÓNOMA						
2017 45210 76200	TRANSF. CAPITAL A AYUNTAMIENTOS						
2017 45210 77000	AUXILIOS A LA INICIATIVA PRIVADA PARA OBRAS HIDRÁULICAS						
2017 45210 78900	TRANSF. CAPITAL A FAMILIAS E INSTITUC. SIN FINES DE LUCRO						
2017 45211 20000	ARRENDAMIENTO TERRENOS Y BIENES NATURALES						
2017 45211 20200	ARRENDAMIENTOS EDIFICIOS Y OTRAS CONSTRUCCIONES						
2017 45211 20300	ARRENDAMIENTO MAQUINARIA, INSTALACIONES Y UTILLAJE						
2017 45211 20400	ARRENDAMIENTO MATERIAL DE TRANSPORTE						
2017 45211 20500	ARRENDAMIENTO MOBILIARIO Y ENSERES						
2017 45211 20600	ARRENDAMIENTO DE EQUIPOS PARA PROCESOS DE INFORMACIÓN						
2017 45211 20800	ARRENDAMIENTO OTRO INMOVILIZADO MATERIAL						
2017 45211 20900	CÁNONES						
2017 45211 21000	REP., MANT., Y CONSERV. INFRAESTRUCTURA Y BIENES NATURALES						

PRESUPUESTO DE GASTOS

REMANENTES DE CRÉDITO

EJERCICIO 2017

APLIC. PRESUPUESTARIA	DESCRIPCIÓN	REMANENTES COMPROMETIDOS			REMANENTES NO COMPROMETIDOS		
		INCORPORABLES	NO INCORPORABL	TOTAL	INCORPORABLES	NO INCORPORABLE	TOTAL
2017 45211 21200	REP., MANT., Y CONSERV. EDIFICIOS Y OTRAS CONSTRUCCIONES						
2017 45211 21300	REP., MANT., Y CONSERV. MAQUINARIA, INSTALACIONES Y UTILLAJE						
2017 45211 21400	REP., MANT., Y CONSERV. MATERIAL DE TRANSPORTE						
2017 45211 21500	REP., MANT., Y CONSERV. MOBILIARIO Y ENSERES						
2017 45211 21600	REP., MANT., Y CONSERV. EQUIP. PARA PROCESOS DE INFORMACIÓN						
2017 45211 21900	REP., MANT., Y CONSERV. OTRO INMOVILIZADO MATERIAL						
2017 45211 22000	ORDINARIO NO INVENTARIABLE.						
2017 45211 22001	PRENSA, REVISTAS, LIBROS Y OTRAS PUBLICACIONES.						
2017 45211 22002	MATERIAL INFORMÁTICO NO INVENTARIABLE.						
2017 45211 22100	ENERGÍA ELÉCTRICA.	24.057,31		24.057,31	28.408,12	-3.533,84	24.874,28
2017 45211 22101	AGUA.				8.746,09	-60,80	8.685,29
2017 45211 22103	COMBUSTIBLES Y CARBURANTES.						
2017 45211 22106	PRODUCTOS FARMACÉUTICOS Y MATERIAL SANITARIO.						
2017 45211 22108	HERRAMIENTAS NO INVENTARIABLES						
2017 45211 22111	SUMIN. DE REPUESTOS DE MAQUINARIA, UTILLAJE Y ELEMENTOS TPTE.						
2017 45211 22112	Suministros de material electrónico, eléctrico y de telecomu						
2017 45211 22199	OTROS SUMINISTROS.						
2017 45211 22200	SERVICIOS DE TELECOMUNICACIONES				61,14	-161,48	-100,34
2017 45211 22300	TRANSPORTES						

PRESUPUESTO DE GASTOS

REMANENTES DE CRÉDITO

EJERCICIO 2017

APLIC. PRESUPUESTARIA	DESCRIPCIÓN	REMANENTES COMPROMETIDOS			REMANENTES NO COMPROMETIDOS		
		INCORPORABLES	NO INCORPORABL	TOTAL	INCORPORABLES	NO INCORPORABLE	TOTAL
2017 45211 22400	PRIMAS DE SEGUROS						
2017 45211 22500	TRIBUTOS ESTATALES						
2017 45211 22501	TRIBUTOS DE LAS COMUNIDADES AUTÓNOMAS						
2017 45211 22502	TRIBUTOS DE LAS ENTIDADES LOCALES				2.781,41	7.794,52	10.575,93
2017 45211 22699	Otros gastos diversos						
2017 45211 22700	LIMPIEZA Y ASEO						
2017 45211 22706	ESTUDIOS Y TRABAJOS TÉCNICOS						
2017 45211 22708	SERVICIOS DE RECAUDACIÓN A FAVOR DE LA ENTIDAD						
2017 45211 22799	OTROS TRABAJOS REALIZADOS POR OTRAS EMPRESAS Y PROFESIONALES	79.072,27		79.072,27		56.074,43	56.074,43
2017 45211 44300	TRANSFERENCIAS CORRIENTES A ENTES PUBLICOS Y SOCIEDADES MERC						
2017 45211 46200	TRANSF. CORRIENTES A AYUNTAMIENTOS						
2017 45211 48200	TRANSFERENCIAS A FUNDACIONES						
2017 45211 48900	OTRAS TRANSFERENCIAS						
2017 45211 60000	INVERSIONES NUEVAS EN TERRENOS DESTINADOS AL USO GRAL.						
2017 45211 60900	OTRA INVERSIÓN NUEVA INFRAEST. Y BB. DESTINADOS AL USO GRAL.						
2017 45211 61000	INVERSIONES DE REP. EN TERRENOS DESTINADOS AL USO GRAL.						
2017 45211 61900	OTRA INVERSIÓN REP. INFRAEST. Y BB. DESTINADOS AL USO GRAL.						
2017 45211 62100	TERRENOS Y BIENES NATURALES				2.000,00		2.000,00
2017 45211 62200	EDIFICIOS Y OTRAS CONSTRUCCIONES	31.045,06		31.045,06	1.012.311,60		1.012.311,60

PRESUPUESTO DE GASTOS

REMANENTES DE CRÉDITO

EJERCICIO 2017

APLIC. PRESUPUESTARIA	DESCRIPCIÓN	REMANENTES COMPROMETIDOS			REMANENTES NO COMPROMETIDOS		
		INCORPORABLES	NO INCORPORABL	TOTAL	INCORPORABLES	NO INCORPORABLE	TOTAL
2017 45211 62300	MAQUINARIA, INSTALACIONES Y UTILLAJE				-37.575,17		-37.575,17
2017 45211 62400	MATERIAL DE TRANSPORTE						
2017 45211 62500	MOBILIARIO Y ENSERES						
2017 45211 62600	EQUIPOS PARA PROCESOS DE INFORMACIÓN						
2017 45211 62700	PROYECTOS COMPLEJOS						
2017 45211 62900	OTRAS INVERSIONES						
2017 45211 63100	INVERSIÓN REP. EN TERRENOS Y BIENES NATURALES						
2017 45211 63200	INVERSIÓN REP. EDIFICIOS Y OTRAS CONSTRUCCIONES						
2017 45211 63300	INVERSIÓN REP. MAQUINARIA, INSTALACIONES Y UTILLAJE						
2017 45211 63400	INVERSIÓN REP. MATERIAL DE TRANSPORTE						
2017 45211 63500	INVERSIÓN REP. MOBILIARIO Y ENSERES						
2017 45211 63600	INVERSIÓN REP. EQUIPOS PARA PROCESOS DE INFORMACIÓN						
2017 45211 63700	INVERSIÓN REP. PROYECTOS COMPLEJOS						
2017 45211 63900	INVERSIÓN REP. OTRAS INVERSIONES						
2017 45211 64000	GASTOS EN INVERSIONES DE CARÁCTER INMATERIAL						
2017 45211 64100	GASTOS EN APLICACIONES INFORMÁTICAS						
2017 45211 65000	GASTOS EN INVERSIONES GESTIONADAS PARA OTROS ENTES PÚBLICOS						
2017 45211 65050	Gastos en inversiones gestionadas p.o.e.p. financ p destina						
2017 45211 70000	TRANSF. CAPITAL A LA ADM. GRAL. ENTIDAD LOCAL						
2017 45211 73000	TRANSF. CAPITAL A BALTEN						

PRESUPUESTO DE GASTOS

REMANENTES DE CRÉDITO

EJERCICIO 2017

APLIC. PRESUPUESTARIA	DESCRIPCIÓN	REMANENTES COMPROMETIDOS			REMANENTES NO COMPROMETIDOS		
		INCORPORABLES	NO INCORPORABL	TOTAL	INCORPORABLES	NO INCORPORABLE	TOTAL
2017 45211 74000	TRANSF. CAPITAL A EMPRESAS DE LA ENTIDAD LOCAL						
2017 45211 75000	TRANSF. CAPITAL A LA COMUNIDAD AUTÓNOMA						
2017 45211 76200	TRANSF. CAPITAL A AYUNTAMIENTOS						
2017 45211 77000	AUXILIOS A LA INICIATIVA PRIVADA PARA OBRAS HIDRÁULICAS						
2017 45211 78900	TRANSF. CAPITAL A FAMILIAS E INSTITUC. SIN FINES DE LUCRO						
2017 45212 20000	ARRENDAMIENTO TERRENOS Y BIENES NATURALES						
2017 45212 20200	ARRENDAMIENTOS EDIFICIOS Y OTRAS CONSTRUCCIONES						
2017 45212 20300	ARRENDAMIENTO MAQUINARIA, INSTALACIONES Y UTILLAJE						
2017 45212 20400	ARRENDAMIENTO MATERIAL DE TRANSPORTE						
2017 45212 20500	ARRENDAMIENTO MOBILIARIO Y ENSERES						
2017 45212 20600	ARRENDAMIENTO DE EQUIPOS PARA PROCESOS DE INFORMACIÓN						
2017 45212 20800	ARRENDAMIENTO OTRO INMOVILIZADO MATERIAL						
2017 45212 20900	CÁNONES						
2017 45212 21000	REP., MANT., Y CONSERV. INFRAESTRUCTURA Y BIENES NATURALES						
2017 45212 21200	REP., MANT., Y CONSERV. EDIFICIOS Y OTRAS CONSTRUCCIONES						
2017 45212 21300	REP., MANT., Y CONSERV. MAQUINARIA, INSTALACIONES Y UTILLAJE						
2017 45212 21400	REP., MANT., Y CONSERV. MATERIAL DE TRANSPORTE						

PRESUPUESTO DE GASTOS

REMANENTES DE CRÉDITO

EJERCICIO 2017

APLIC. PRESUPUESTARIA	DESCRIPCIÓN	REMANENTES COMPROMETIDOS			REMANENTES NO COMPROMETIDOS		
		INCORPORABLES	NO INCORPORABL	TOTAL	INCORPORABLES	NO INCORPORABLE	TOTAL
2017 45212 21500	REP., MANT., Y CONSERV. MOBILIARIO Y ENSERES						
2017 45212 21600	REP., MANT., Y CONSERV. EQUIP. PARA PROCESOS DE INFORMACIÓN						
2017 45212 21900	REP., MANT., Y CONSERV. OTRO INMOVILIZADO MATERIAL						
2017 45212 22000	MATERIAL ORDINARIO NO INVENTARIABLE.						
2017 45212 22001	PRENSA, REVISTAS, LIBROS Y OTRAS PUBLICACIONES.						
2017 45212 22002	MATERIAL INFORMÁTICO NO INVENTARIABLE.						
2017 45212 22100	ENERGÍA ELÉCTRICA.	13.632,41		13.632,41	59,33	-1.084,58	-1.025,25
2017 45212 22101	AGUA.						
2017 45212 22103	COMBUSTIBLES Y CARBURANTES.						
2017 45212 22106	PRODUCTOS FARMACÉUTICOS Y MATERIAL SANITARIO.						
2017 45212 22108	HERRAMIENTAS NO INVENTARIABLES						
2017 45212 22111	SUMIN. DE REPUESTOS DE MAQUINARIA, UTILLAJE Y ELEMENTOS TPTE.						
2017 45212 22112	Suministros de material electrónico, eléctrico y de telecomu						
2017 45212 22130	ENERGÍA ELÉCTRICA CONV SANEAMIENTO DEL VALLE GUIMAR						
2017 45212 22199	OTROS SUMINISTROS.						
2017 45212 22200	SERVICIOS DE TELECOMUNICACIONES.					-184,68	-184,68
2017 45212 22230	COMUNICACIONES CONV SANEAMIENTO DEL VALLE GUIMAR						
2017 45212 22300	TRANSPORTES						
2017 45212 22400	PRIMAS DE SEGUROS						
2017 45212 22500	TRIBUTOS ESTATALES.						

PRESUPUESTO DE GASTOS

REMANENTES DE CRÉDITO

EJERCICIO 2017

APLIC. PRESUPUESTARIA	DESCRIPCIÓN	REMANENTES COMPROMETIDOS			REMANENTES NO COMPROMETIDOS		
		INCORPORABLES	NO INCORPORABL	TOTAL	INCORPORABLES	NO INCORPORABLE	TOTAL
2017 45212 22501	TRIBUTOS DE LAS COMUNIDADES AUTÓNOMAS.						
2017 45212 22502	TRIBUTOS DE LAS ENTIDADES LOCALES.						
2017 45212 22530	TASAS P.I.R.S. CONV.SANEAMIENTO DEL VALLE DE GUIMAR						
2017 45212 22699	Otros gastos diversos						
2017 45212 22700	LIMPIEZA Y ASEO.						
2017 45212 22706	ESTUDIOS Y TRABAJOS TÉCNICOS.						
2017 45212 22708	SERVICIOS DE RECAUDACIÓN A FAVOR DE LA ENTIDAD.						
2017 45212 22730	TRABAJOS REALIZADOS OTR.EMPR CONV SANEAM VALLE GUIMAR						
2017 45212 22799	OTROS TRABAJOS REALIZADOS POR OTRAS EMPRESAS Y PROFES.	1.516,31		1.516,31		-3.871,11	-3.871,11
2017 45212 44300	TRANSFERENCIAS CORRIENTES A ENTES PUBLICOS Y SOCIEDADES MERC						
2017 45212 46200	TRANSF. CORRIENTES A AYUNTAMIENTOS						
2017 45212 48200	TRANSFERENCIAS A FUNDACIONES						
2017 45212 48900	OTRAS TRANSFERENCIAS						
2017 45212 60000	INVERSIONES NUEVAS EN TERRENOS DESTINADOS AL USO GRAL.						
2017 45212 60900	OTRA INVERSIÓN NUEVA INFRAEST. Y BB. DESTINADOS AL USO GRAL.						
2017 45212 61000	INVERSIONES DE REP. EN TERRENOS DESTINADOS AL USO GRAL.						
2017 45212 61900	OTRA INVERSIÓN REP. INFRAEST. Y BB. DESTINADOS AL USO GRAL.						
2017 45212 62100	TERRENOS Y BIENES NATURALES				10.000,00		10.000,00
2017 45212 62200	EDIFICIOS Y OTRAS CONSTRUCCIONES				505.145,01	88.644,69	593.789,70

PRESUPUESTO DE GASTOS

REMANENTES DE CRÉDITO

EJERCICIO 2017

APLIC. PRESUPUESTARIA	DESCRIPCIÓN	REMANENTES COMPROMETIDOS			REMANENTES NO COMPROMETIDOS		
		INCORPORABLES	NO INCORPORABL	TOTAL	INCORPORABLES	NO INCORPORABLE	TOTAL
2017 45212 62300	MAQUINARIA, INSTALACIONES Y UTILLAJE						
2017 45212 62400	MATERIAL DE TRANSPORTE						
2017 45212 62500	MOBILIARIO						
2017 45212 62600	EQUIPOS PARA PROCESOS DE INFORMACIÓN						
2017 45212 62700	PROYECTOS COMPLEJOS						
2017 45212 62900	OTRAS INVERSIONES NUEVAS ASOCIAD AL FUNCIONAM OPERAT DE LOS S						
2017 45212 63100	INVERSIÓN REP. EN TERRENOS Y BIENES NATURALES						
2017 45212 63200	INVERSIÓN REP. EDIFICIOS Y OTRAS CONSTRUCCIONES						
2017 45212 63300	INVERSIÓN REP. MAQUINARIA, INSTALACIONES Y UTILLAJE				-3.857,03		-3.857,03
2017 45212 63400	INVERSIÓN REP. MATERIAL DE TRANSPORTE						
2017 45212 63500	INVERSIÓN REP. MOBILIARIO						
2017 45212 63600	INVERSIÓN REP. EQUIPOS PARA PROCESOS DE INFORMACIÓN						
2017 45212 63700	INVERSIÓN REP. PROYECTOS COMPLEJOS						
2017 45212 63900	INVERSIÓN REP. OTRAS INVERSIONES						
2017 45212 64000	GASTOS EN INVERSIONES DE CARÁCTER INMATERIAL						
2017 45212 64100	GASTOS EN APLICACIONES INFORMÁTICAS						
2017 45212 65000	GASTOS EN INVERSIONES GESTIONADAS PARA OTROS ENTES PÚBLICOS						
2017 45212 65050	Gastos en inversiones gestionadas p.o.e.p. financ p destina						
2017 45212 70000	TRANSF. CAPITAL A LA ADM. GRAL. ENTIDAD LOCAL						

PRESUPUESTO DE GASTOS

REMANENTES DE CRÉDITO

EJERCICIO 2017

APLIC. PRESUPUESTARIA	DESCRIPCIÓN	REMANENTES COMPROMETIDOS			REMANENTES NO COMPROMETIDOS		
		INCORPORABLES	NO INCORPORABL	TOTAL	INCORPORABLES	NO INCORPORABLE	TOTAL
2017 45212 73000	TRANSF. CAPITAL A BALTEN						
2017 45212 74000	TRANSF. CAPITAL A ENTES PÚBLICOS Y SOC MERCANTILES DE LA E.L						
2017 45212 75000	TRANSF. CAPITAL A LA ADM. GRAL DE LA COMUNIDAD AUTÓNOMA						
2017 45212 76200	TRANSF. CAPITAL A AYUNTAMIENTOS						
2017 45212 77000	AUXILIOS A LA INICIATIVA PRIVADA PARA OBRAS HIDRÁULICAS						
2017 45212 78900	TRANSF. CAPITAL A FAMILIAS E INSTITUC. SIN FINES DE LUCRO						
2017 45213 20000	ARRENDAMIENTO TERRENOS Y BIENES NATURALES						
2017 45213 20200	ARRENDAMIENTOS EDIFICIOS Y OTRAS CONSTRUCCIONES						
2017 45213 20300	ARRENDAMIENTO MAQUINARIA, INSTALACIONES Y UTILLAJE						
2017 45213 20400	ARRENDAMIENTO MATERIAL DE TRANSPORTE						
2017 45213 20500	ARRENDAMIENTO MOBILIARIO Y ENSERES						
2017 45213 20600	ARRENDAMIENTO DE EQUIPOS PARA PROCESOS DE INFORMACIÓN						
2017 45213 20800	ARRENDAMIENTO OTRO INMOVILIZADO MATERIAL						
2017 45213 20900	CÁNONES						
2017 45213 21000	REP., MANT., Y CONSERV. INFRAESTRUCTURA Y BIENES NATURALES						
2017 45213 21200	REP., MANT., Y CONSERV. EDIFICIOS Y OTRAS CONSTRUCCIONES						
2017 45213 21300	REP., MANT., Y CONSERV. MAQUINARIA, INSTALACIONES Y UTILLAJE						

PRESUPUESTO DE GASTOS

REMANENTES DE CRÉDITO

EJERCICIO 2017

APLIC. PRESUPUESTARIA	DESCRIPCIÓN	REMANENTES COMPROMETIDOS			REMANENTES NO COMPROMETIDOS		
		INCORPORABLES	NO INCORPORABL	TOTAL	INCORPORABLES	NO INCORPORABLE	TOTAL
2017 45213 21400	REP., MANT., Y CONSERV. MATERIAL DE TRANSPORTE						
2017 45213 21500	REP., MANT., Y CONSERV. MOBILIARIO Y ENSERES						
2017 45213 21600	REP., MANT., Y CONSERV. EQUIP. PARA PROCESOS DE INFORMACIÓN						
2017 45213 21900	REP., MANT., Y CONSERV. OTRO INMOVILIZADO MATERIAL						
2017 45213 22000	MATERIAL ORDINARIO NO INVENTARIABLE.						
2017 45213 22001	PRENSA, REVISTAS, LIBROS Y OTRAS PUBLICACIONES.						
2017 45213 22002	MATERIAL INFORMÁTICO NO INVENTARIABLE.						
2017 45213 22100	ENERGÍA ELÉCTRICA	51.581,60		51.581,60	118.626,98	-12.917,48	105.709,50
2017 45213 22101	AGUA					1,00	1,00
2017 45213 22103	COMBUSTIBLES Y CARBURANTES						
2017 45213 22106	PRODUCTOS FARMACÉUTICOS Y MATERIAL SANITARIO						
2017 45213 22108	HERRAMIENTAS NO INVENTARIABLES						
2017 45213 22111	SUMIN. DE REPUESTOS DE MAQUINARIA, UTILLAJE Y ELEMOTOS TPTE.						
2017 45213 22199	OTROS SUMINISTROS						
2017 45213 22200	SERVICIOS DE TELECOMUNICACIONES				1.682,36	-178,63	1.503,73
2017 45213 22300	TRANSPORTES					-1.272,80	-1.272,80
2017 45213 22400	PRIMAS DE SEGUROS						
2017 45213 22500	TRIBUTOS ESTATALES						
2017 45213 22501	TRIBUTOS DE LAS COMUNIDADES AUTÓNOMAS						
2017 45213 22502	TRIBUTOS DE LAS ENTIDADES LOCALES					-1.189,34	-1.189,34
2017 45213 22700	LIMPIEZA Y ASEO						

PRESUPUESTO DE GASTOS

REMANENTES DE CRÉDITO

EJERCICIO 2017

APLIC. PRESUPUESTARIA			DESCRIPCIÓN	REMANENTES COMPROMETIDOS			REMANENTES NO COMPROMETIDOS		
				INCORPORABLES	NO INCORPORABL	TOTAL	INCORPORABLES	NO INCORPORABLE	TOTAL
2017	45213	22706	ESTUDIOS Y TRABAJOS TÉCNICOS					-18.303,18	-18.303,18
2017	45213	22708	SERVICIOS DE RECAUDACIÓN A FAVOR DE LA ENTIDAD						
2017	45213	22799	OTROS TRABAJOS REALIZADOS POR OTRAS EMPRESAS Y PROFES.	183.543,38		183.543,38		-70.622,54	-70.622,54
2017	45213	44300	TRANSFERENCIAS CORRIENTES A ENTES PUBLICOS Y SOCIEDADES MERC						
2017	45213	46200	TRANSF. CORRIENTES A AYUNTAMIENTOS						
2017	45213	48200	TRANSFERENCIAS A FUNDACIONES						
2017	45213	48900	OTRAS TRANSFERENCIAS						
2017	45213	60000	INVERSIONES NUEVAS EN TERRENOS DESTINADOS AL USO GRAL.						
2017	45213	60900	OTRA INVERSIÓN NUEVA INFRAEST. Y BB. DESTINADOS AL USO GRAL.						
2017	45213	61000	INVERSIONES DE REP. EN TERRENOS DESTINADOS AL USO GRAL.						
2017	45213	61900	OTRA INVERSIÓN REP. INFRAEST. Y BB. DESTINADOS AL USO GRAL.						
2017	45213	62100	TERRENOS Y BIENES NATURALES				6.000,00		6.000,00
2017	45213	62200	EDIFICIOS Y OTRAS CONSTRUCCIONES				31.959,07	-112.137,26	-80.178,19
2017	45213	62300	MAQUINARIA, INSTALACIONES Y UTILLAJE				-5.234,37		-5.234,37
2017	45213	62400	MATERIAL DE TRANSPORTE						
2017	45213	62500	MOBILIARIO						
2017	45213	62600	EQUIPOS PARA PROCESOS DE INFORMACIÓN						
2017	45213	62700	PROYECTOS COMPLEJOS						
2017	45213	62900	OTRAS INVERSIONES NUEVAS ASOCIAD AL FUNCIONAM OPERAT DE LOS S				-14.460,00		-14.460,00

PRESUPUESTO DE GASTOS

REMANENTES DE CRÉDITO

EJERCICIO 2017

APLIC. PRESUPUESTARIA	DESCRIPCIÓN	REMANENTES COMPROMETIDOS			REMANENTES NO COMPROMETIDOS		
		INCORPORABLES	NO INCORPORABL	TOTAL	INCORPORABLES	NO INCORPORABLE	TOTAL
2017 45213 63100	INVERSIÓN REP. EN TERRENOS Y BIENES NATURALES						
2017 45213 63200	INVERSIÓN REP. EDIFICIOS Y OTRAS CONSTRUCCIONES						
2017 45213 63300	INVERSIÓN REP. MAQUINARIA, INSTALACIONES Y UTILLAJE				-16.725,17	-17.660,30	-34.385,47
2017 45213 63400	INVERSIÓN REP. MATERIAL DE TRANSPORTE						
2017 45213 63500	INVERSIÓN REP. MOBILIARIO						
2017 45213 63600	INVERSIÓN REP. EQUIPOS PARA PROCESOS DE INFORMACIÓN						
2017 45213 63700	INVERSIÓN REP. PROYECTOS COMPLEJOS						
2017 45213 63900	INVERSIÓN REP. OTRAS INVERSIONES						
2017 45213 64000	GASTOS EN INVERSIONES DE CARÁCTER INMATERIAL						
2017 45213 64100	GASTOS EN APLICACIONES INFORMÁTICAS						
2017 45213 65000	GASTOS EN INVERSIONES GESTIONADAS PARA OTROS ENTES PÚBLICOS						
2017 45213 65050	Gastos en inversiones gestionadas p.o.e.p. financ p destina						
2017 45213 70000	TRANSF. CAPITAL A LA ADM. GRAL. ENTIDAD LOCAL						
2017 45213 73000	TRANSF. CAPITAL A BALTEN						
2017 45213 74000	TRANSF. CAPITAL A ENTES PÚBLICOS Y SOC MERCANTILES DE LA E.L						
2017 45213 75000	TRANSF. CAPITAL A LA ADM. GRAL DE LA COMUNIDAD AUTÓNOMA						
2017 45213 76200	TRANSF. CAPITAL A AYUNTAMIENTOS						
2017 45213 77000	AUXILIOS A LA INICIATIVA PRIVADA PARA OBRAS HIDRÁULICAS						

PRESUPUESTO DE GASTOS

REMANENTES DE CRÉDITO

EJERCICIO 2017

APLIC. PRESUPUESTARIA	DESCRIPCIÓN	REMANENTES COMPROMETIDOS			REMANENTES NO COMPROMETIDOS		
		INCORPORABLES	NO INCORPORABL	TOTAL	INCORPORABLES	NO INCORPORABLE	TOTAL
2017 45213 78900	TRANSF. CAPITAL A FAMILIAS E INSTITUC. SIN FINES DE LUCRO						
2017 45214 20000	ARRENDAMIENTO TERRENOS Y BIENES NATURALES						
2017 45214 20200	ARRENDAMIENTOS EDIFICIOS Y OTRAS CONSTRUCCIONES						
2017 45214 20300	ARRENDAMIENTO MAQUINARIA, INSTALACIONES Y UTILLAJE						
2017 45214 20400	ARRENDAMIENTO MATERIAL DE TRANSPORTE						
2017 45214 20500	ARRENDAMIENTO MOBILIARIO Y ENSERES						
2017 45214 20600	ARRENDAMIENTO DE EQUIPOS PARA PROCESOS DE INFORMACIÓN						
2017 45214 20800	ARRENDAMIENTO OTRO INMOVILIZADO MATERIAL						
2017 45214 20900	CÁNONES						
2017 45214 21000	REP., MANT., Y CONSERV. INFRAESTRUCTURA Y BIENES NATURALES						
2017 45214 21200	REP., MANT., Y CONSERV. EDIFICIOS Y OTRAS CONSTRUCCIONES						
2017 45214 21300	REP., MANT., Y CONSERV. MAQUINARIA, INSTALACIONES Y UTILLAJE						
2017 45214 21400	REP., MANT., Y CONSERV. MATERIAL DE TRANSPORTE						
2017 45214 21500	REP., MANT., Y CONSERV. MOBILIARIO Y ENSERES						
2017 45214 21600	REP., MANT., Y CONSERV. EQUIP. PARA PROCESOS DE INFORMACIÓN						
2017 45214 21900	REP., MANT., Y CONSERV. OTRO INMOVILIZADO MATERIAL						
2017 45214 22000	MATERIAL ORDINARIO NO INVENTARIABLE						
2017 45214 22001	PRENSA, REVISTAS, LIBROS Y OTRAS PUBLICACIONES.						

PRESUPUESTO DE GASTOS

REMANENTES DE CRÉDITO

EJERCICIO 2017

APLIC. PRESUPUESTARIA	DESCRIPCIÓN	REMANENTES COMPROMETIDOS			REMANENTES NO COMPROMETIDOS		
		INCORPORABLES	NO INCORPORABL	TOTAL	INCORPORABLES	NO INCORPORABLE	TOTAL
2017 45214 22002	MATERIAL INFORMÁTICO NO INVENTARIABLE						
2017 45214 22100	ENERGÍA ELÉCTRICA	73.609,51		73.609,51	103.850,09	208.623,28	312.473,37
2017 45214 22101	AGUA						
2017 45214 22103	COMBUSTIBLES Y CARBURANTES						
2017 45214 22106	PRODUCTOS FARMACÉUTICOS Y MATERIAL SANITARIO						
2017 45214 22108	HERRAMIENTAS NO INVENTARIABLES						
2017 45214 22111	SUMIN. DE REPUESTOS DE MAQUINARIA, UTILLAJE Y ELEMENTOS TPTE.						
2017 45214 22112	Suministros de material electrónico, eléctrico y de telecomu						
2017 45214 22199	OTROS SUMINISTROS						
2017 45214 22200	SERVICIOS DE TELECOMUNICACIONES					-60,34	-60,34
2017 45214 22232	COMUNICACIONES MEJORA CALIDAD RECURSOS OESTE						
2017 45214 22300	TRANSPORTES						
2017 45214 22400	PRIMAS DE SEGUROS						
2017 45214 22500	TRIBUTOS ESTATALES						
2017 45214 22501	TRIBUTOS DE LAS COMUNIDADES AUTÓNOMAS						
2017 45214 22502	TRIBUTOS DE LAS ENTIDADES LOCALES					-1.768,65	-1.768,65
2017 45214 22699	Otros gastos diversos						
2017 45214 22700	LIMPIEZA Y ASEO						
2017 45214 22706	ESTUDIOS Y TRABAJOS TÉCNICOS						
2017 45214 22708	SERVICIOS DE RECAUDACIÓN A FAVOR DE LA ENTIDAD						
2017 45214 22799	OTROS TRABAJOS REALIZADOS POR OTRAS EMPRESAS Y PROFES.	16.656,91		16.656,91	50.358,13	-37.451,70	12.906,43

PRESUPUESTO DE GASTOS

REMANENTES DE CRÉDITO

EJERCICIO 2017

APLIC. PRESUPUESTARIA	DESCRIPCIÓN	REMANENTES COMPROMETIDOS			REMANENTES NO COMPROMETIDOS		
		INCORPORABLES	NO INCORPORABL	TOTAL	INCORPORABLES	NO INCORPORABLE	TOTAL
2017 45214 44300	TRANSFERENCIAS CORRIENTES A ENTES PUBLICOS Y SOCIEDADES MERC						
2017 45214 46200	TRANSF. CORRIENTES A AYUNTAMIENTOS						
2017 45214 48200	TRANSFERENCIAS A FUNDACIONES						
2017 45214 48900	OTRAS TRANSFERENCIAS						
2017 45214 60000	INVERSIONES NUEVAS EN TERRENOS DESTINADOS AL USO GRAL.						
2017 45214 60900	OTRA INVERSIÓN NUEVA INFRAEST. Y BB. DESTINADOS AL USO GRAL.						
2017 45214 61000	INVERSIONES DE REP. EN TERRENOS DESTINADOS AL USO GRAL.						
2017 45214 61900	OTRA INVERSIÓN REP. INFRAEST. Y BB. DESTINADOS AL USO GRAL.						
2017 45214 62100	TERRENOS Y BIENES NATURALES				6.000,00		6.000,00
2017 45214 62200	EDIFICIOS Y OTRAS CONSTRUCCIONES	450,60		450,60	415.927,02	-47.267,26	368.659,76
2017 45214 62300	MAQUINARIA, INSTALACIONES Y UTILLAJE						
2017 45214 62400	MATERIAL DE TRANSPORTE						
2017 45214 62500	MOBILIARIO						
2017 45214 62600	EQUIPOS PARA PROCESOS DE INFORMACIÓN						
2017 45214 62700	PROYECTOS COMPLEJOS						
2017 45214 62900	OTRAS INVERSIONES NUEVAS ASOCIAD AL FUNCIONAM OPERAT DE LOS S				-1.348,20		-1.348,20
2017 45214 63100	INVERSIÓN REP. EN TERRENOS Y BIENES NATURALES						
2017 45214 63200	INVERSIÓN REP. EDIFICIOS Y OTRAS CONSTRUCCIONES						

PRESUPUESTO DE GASTOS

REMANENTES DE CRÉDITO

EJERCICIO 2017

APLIC. PRESUPUESTARIA	DESCRIPCIÓN	REMANENTES COMPROMETIDOS			REMANENTES NO COMPROMETIDOS		
		INCORPORABLES	NO INCORPORABL	TOTAL	INCORPORABLES	NO INCORPORABLE	TOTAL
2017 45214 63300	INVERSIÓN REP. MAQUINARIA, INSTALACIONES Y UTILLAJE	745.107,00		745.107,00	-817.307,24	-13.242,50	-830.549,74
2017 45214 63400	INVERSIÓN REP. MATERIAL DE TRANSPORTE						
2017 45214 63500	INVERSIÓN REP. MOBILIARIO						
2017 45214 63600	INVERSIÓN REP. EQUIPOS PARA PROCESOS DE INFORMACIÓN						
2017 45214 63700	INVERSIÓN REP. PROYECTOS COMPLEJOS						
2017 45214 63900	INVERSIÓN REP. OTRAS INVERSIONES						
2017 45214 64000	GASTOS EN INVERSIONES DE CARÁCTER INMATERIAL						
2017 45214 64100	GASTOS EN APLICACIONES INFORMÁTICAS						
2017 45214 65000	GASTOS EN INVERSIONES GESTIONADAS PARA OTROS ENTES PÚBLICOS						
2017 45214 65050	Gastos en inversiones gestionadas p.o.e.p. financ p destina						
2017 45214 70000	TRANSF. CAPITAL A LA ADM. GRAL. ENTIDAD LOCAL						
2017 45214 73000	TRANSF. CAPITAL A BALTEN						
2017 45214 74000	TRANSF. CAPITAL A ENTES PÚBLICOS Y SOC MERCANTILES DE LA E.L						
2017 45214 75000	TRANSF. CAPITAL A LA ADM. GRAL DE LA COMUNIDAD AUTÓNOMA						
2017 45214 76200	TRANSF. CAPITAL A AYUNTAMIENTOS						
2017 45214 77000	AUXILIOS A LA INICIATIVA PRIVADA PARA OBRAS HIDRÁULICAS						
2017 45214 78900	TRANSF. CAPITAL A FAMILIAS E INSTITUC. SIN FINES DE LUCRO						
2017 45215 20000	ARRENDAMIENTO TERRENOS Y BIENES NATURALES						

PRESUPUESTO DE GASTOS

REMANENTES DE CRÉDITO

EJERCICIO 2017

APLIC. PRESUPUESTARIA	DESCRIPCIÓN	REMANENTES COMPROMETIDOS			REMANENTES NO COMPROMETIDOS		
		INCORPORABLES	NO INCORPORABL	TOTAL	INCORPORABLES	NO INCORPORABLE	TOTAL
2017 45215 20200	ARRENDAMIENTOS EDIFICIOS Y OTRAS CONSTRUCCIONES						
2017 45215 20300	ARRENDAMIENTO MAQUINARIA, INSTALACIONES Y UTILLAJE						
2017 45215 20400	ARRENDAMIENTO MATERIAL DE TRANSPORTE						
2017 45215 20500	ARRENDAMIENTO MOBILIARIO Y ENSERES						
2017 45215 20600	ARRENDAMIENTO DE EQUIPOS PARA PROCESOS DE INFORMACIÓN						
2017 45215 20800	ARRENDAMIENTO OTRO INMOVILIZADO MATERIAL						
2017 45215 20900	CÁNONES						
2017 45215 21000	REP., MANT., Y CONSERV. INFRAESTRUCTURA Y BIENES NATURALES						
2017 45215 21200	REP., MANT., Y CONSERV. EDIFICIOS Y OTRAS CONSTRUCCIONES						
2017 45215 21300	REP., MANT., Y CONSERV. MAQUINARIA, INSTALACIONES Y UTILLAJE						
2017 45215 21400	REP., MANT., Y CONSERV. MATERIAL DE TRANSPORTE						
2017 45215 21500	REP., MANT., Y CONSERV. MOBILIARIO Y ENSERES						
2017 45215 21600	REP., MANT., Y CONSERV. EQUIP. PARA PROCESOS DE INFORMACIÓN						
2017 45215 21900	REP., MANT., Y CONSERV. OTRO INMOVILIZADO MATERIAL						
2017 45215 22000	MATERIAL DE OFICINA						
2017 45215 22001	PRENSA, REVISTAS, LIBROS Y OTRAS PUBLICACIONES						
2017 45215 22002	MATERIAL INFORMÁTICO NO INVENTARIABLE						
2017 45215 22100	ENERGÍA ELÉCTRICA	251.691,42		251.691,42	21.508,07	-27.883,88	-6.375,81

PRESUPUESTO DE GASTOS

REMANENTES DE CRÉDITO

EJERCICIO 2017

APLIC. PRESUPUESTARIA	DESCRIPCIÓN	REMANENTES COMPROMETIDOS			REMANENTES NO COMPROMETIDOS		
		INCORPORABLES	NO INCORPORABL	TOTAL	INCORPORABLES	NO INCORPORABLE	TOTAL
2017 45215 22101	AGUA						
2017 45215 22103	COMBUSTIBLES Y CARBURANTES						
2017 45215 22106	PRODUCTOS FARMACÉUTICOS Y MATERIAL SANITARIO						
2017 45215 22108	HERRAMIENTAS NO INVENTARIABLES						
2017 45215 22111	SUMINISTRO REPUESTOS MAQUINARIA, UTILLAJE Y ELEM. TRANSPORTE						
2017 45215 22112	SUMINISTRO MATERIAL ELECTRÓNICO, ELÉCTRICO Y DE TELECOMUNIC.						
2017 45215 22199	OTROS SUMINISTROS						
2017 45215 22200	SERVICIOS DE TELECOMUNICACIONES				720,00		720,00
2017 45215 22232	COMUNICACIONES SISTEMA GESTIÓN SISTEMA ABONA						
2017 45215 22300	TRANSPORTES						
2017 45215 22400	PRIMAS DE SEGUROS						
2017 45215 22500	TRIBUTOS ESTATALES						
2017 45215 22501	TRIBUTOS DE LAS COMUNIDADES AUTÓNOMAS					-8.148,44	-8.148,44
2017 45215 22502	TRIBUTOS DE LAS ENTIDADES LOCALES						
2017 45215 22699	OTROS GASTOS DIVERSOS						
2017 45215 22700	LIMPIEZA Y ASEO						
2017 45215 22706	ESTUDIOS Y TRABAJOS TÉCNICOS						
2017 45215 22708	SERVICIOS DE RECAUDACIÓN A FAVOR DE LA ENTIDAD						
2017 45215 22799	OTROS TRABAJOS REALIZADOS POR OTRAS EMPRESAS Y PROFESIONALES	6.745,01		6.745,01	25.094,00	124.571,80	149.665,80

PRESUPUESTO DE GASTOS

REMANENTES DE CRÉDITO

EJERCICIO 2017

APLIC. PRESUPUESTARIA	DESCRIPCIÓN	REMANENTES COMPROMETIDOS			REMANENTES NO COMPROMETIDOS		
		INCORPORABLES	NO INCORPORABL	TOTAL	INCORPORABLES	NO INCORPORABLE	TOTAL
2017 45215 44300	TRANSFERENCIAS CORRIENTES A ENTES PUBLICOS Y SOCIEDADES MERC						
2017 45215 46200	TRANSF. CORRIENTES A AYUNTAMIENTOS						
2017 45215 48200	TRANSFERENCIAS A FUNDACIONES						
2017 45215 48900	OTRAS TRANSFERENCIAS						
2017 45215 60000	INVERSIONES NUEVAS EN TERRENOS DESTINADOS AL USO GRAL.						
2017 45215 60900	OTRA INVERSIÓN NUEVA INFRAEST. Y BB. DESTINADOS AL USO GRAL.						
2017 45215 61000	INVERSIONES DE REP. EN TERRENOS DESTINADOS AL USO GRAL.						
2017 45215 61900	OTRA INVERSIÓN REP. INFRAEST. Y BB. DESTINADOS AL USO GRAL.						
2017 45215 62100	TERRENOS Y BIENES NATURALES				6.000,00		6.000,00
2017 45215 62200	EDIFICIOS Y OTRAS CONSTRUCCIONES	47.603,75	9.331,00	56.934,75	287.289,74	-9.331,00	277.958,74
2017 45215 62300	MAQUINARIA, INSTALACIONES Y UTILLAJE						
2017 45215 62400	MATERIAL DE TRANSPORTE						
2017 45215 62500	MOBILIARIO						
2017 45215 62600	EQUIPOS PARA PROCESOS DE INFORMACIÓN						
2017 45215 62700	PROYECTOS COMPLEJOS						
2017 45215 62900	OTRAS INVERSIONES NUEVAS ASOCIAD AL FUNCIONAM OPERAT DE LOS S						
2017 45215 63100	INVERSIÓN REP. EN TERRENOS Y BIENES NATURALES						
2017 45215 63200	INVERSIÓN REP. EDIFICIOS Y OTRAS CONSTRUCCIONES				-6.136,84		-6.136,84
2017 45215 63300	INVERSIÓN REP. MAQUINARIA, INSTALACIONES Y UTILLAJE						

PRESUPUESTO DE GASTOS

REMANENTES DE CRÉDITO

EJERCICIO 2017

APLIC. PRESUPUESTARIA	DESCRIPCIÓN	REMANENTES COMPROMETIDOS			REMANENTES NO COMPROMETIDOS		
		INCORPORABLES	NO INCORPORABL	TOTAL	INCORPORABLES	NO INCORPORABLE	TOTAL
2017 45215 63400	INVERSIÓN REP. MATERIAL DE TRANSPORTE						
2017 45215 63500	INVERSIÓN REP. MOBILIARIO						
2017 45215 63600	INVERSIÓN REP. EQUIPOS PARA PROCESOS DE INFORMACIÓN						
2017 45215 63700	INVERSIÓN REP. PROYECTOS COMPLEJOS						
2017 45215 63900	INVERSIÓN REP. OTRAS INVERSIONES						
2017 45215 64000	GASTOS EN INVERSIONES DE CARÁCTER INMATERIAL						
2017 45215 64100	GASTOS EN APLICACIONES INFORMÁTICAS						
2017 45215 65000	GASTOS EN INVERSIONES GESTIONADAS PARA OTROS ENTES PÚBLICOS						
2017 45215 65050	GASTOS EN INVERSIONES GESTIONADAS PARA O.E.P. (FINANC. DEST)						
2017 45215 70000	TRANSF. CAPITAL A LA ADM. GRAL. ENTIDAD LOCAL						
2017 45215 73000	TRANSF. CAPITAL A BALTEN						
2017 45215 74000	TRANSF. CAPITAL A ENTES PÚBLICOS Y SOC MERCANTILES DE LA E.L				3.886.663,10		3.886.663,10
2017 45215 75000	TRANSF. CAPITAL A LA ADM. GRAL DE LA COMUNIDAD AUTÓNOMA						
2017 45215 76200	TRANSF. CAPITAL A AYUNTAMIENTOS						
2017 45215 77000	AUXILIOS A LA INICIATIVA PRIVADA PARA OBRAS HIDRÁULICAS						
2017 45215 78900	TRANSF. CAPITAL A FAMILIAS E INSTITUC. SIN FINES DE LUCRO						
TOTAL		6.166.261,28	10.967,46	6.177.228,74	10.614.537,24	2.530.146,98	13.144.684,22

ACREEDORES POR OPERACIONES PENDIENTES DE APLICAR A PRESUPUESTO

DESCRIPCIÓN DEL GASTO		APLICACIÓN PRESUPUESTARIA	IMPORTE PENDIENTE DE APLICAR A PRESUPUESTO				IMPORTE PAGADO A 31 DE DICIEMBRE	OBSERVACIONES
CÓDIGO	DENOMINACIÓN		A 1 DE ENERO	ABONOS	CARGOS	A 31 DE DICIEMBRE		
TOTAL								

**PRESUPUESTO DE INGRESOS. EJERCICIO CORRIENTE
PROCESO DE GESTIÓN**

DERECHOS ANULADOS

EJERCICIO 2017

APLICACIÓN PRESUPUESTARIA	DESCRIPCIÓN	ANULACIÓN DE LIQUIDACIONES	APLAZAMIENTO Y FRACCIONAMIENTO	DEVOLUCIÓN DE INGRESOS	TOTAL DERECHOS ANULADOS
33901	CANON DE CONTROL DE VERTIDOS			3.377,88	3.377,88
39201	RECARGO DE APREMIO			601,52	601,52
39300	INTERESES DE DEMORA			382,85	382,85
45050	TRAN CTES EN CUMPL DE CONV SUS CON C.A EN MAT DE EM Y DESARR			14.562,72	14.562,72
68000	DE EJERCICIOS CERRADOS			63,00	63,00
70000	TRANSF. CAPITAL DE LA ADMÓN. GENERAL DE LA ENTIDAD LOCAL			6.064,00	6.064,00
TOTAL				25.051,97	25.051,97



Consejo Insular de Aguas de Tenerife

Fecha Obtención 02/08/2018

Pág. 1

PRESUPUESTO DE INGRESOS. EJERCICIO CORRIENTE PROCESO DE GESTIÓN

DERECHOS CANCELADOS

EJERCICIO 2017

APLICACIÓN PRESUPUESTARIA	DESCRIPCIÓN	COBROS EN ESPECIE	INSOLVENCIAS	OTRAS CAUSAS	TOTAL DERECHOS CANCELADOS
	TOTAL				

PRESUPUESTO DE INGRESOS. EJERCICIO CORRIENTE PROCESO DE GESTIÓN

RECAUDACIÓN NETA

EJERCICIO 2017

APLICACIÓN PRESUPUESTARIA	DESCRIPCIÓN	RECAUDACIÓN TOTAL	DEVOLUCIONES DE INGRESO	RECAUDACIÓN NETA
32500	TASAS POR EXPEDICIÓN DE DOCUMENTOS	7.312,35		7.312,35
33901	CANON DE CONTROL DE VERTIDOS	185.957,89	3.377,88	182.580,01
33902	CANON DE UTILIZACIÓN BIENES DEL DOMINIO PÚBLICO HIDRÁULICO	79.539,82		79.539,82
34900	OTROS PRECIOS PÚBLICOS			
36001	INGRESOS SALTO HIDROELÉCTRICO LA GUANCHA	277.991,34		277.991,34
36002	INGRESOS SALTO HIDROELÉCTRICO EL REVENTÓN			
36003	INGRESOS INTERRUMPIBILIDAD ELÉCTRICA SISTEMA ADEJE-ARONA	820.581,61		820.581,61
38000	REINTEGRO DE AVALES (OP. CORRIENTES)			
38900	OTROS REINTEGROS DE OPERACIONES CORRIENTES	217,80		217,80
39190	OTRAS MULTAS Y SANCIONES	2.844,79		2.844,79
39201	RECARGO DE APREMIO	43.982,16	601,52	43.380,64
39300	INTERESES DE DEMORA	26.194,32	382,85	25.811,47
39900	OTROS INGRESOS DIVERSOS	19.785,80		19.785,80
40000	TRANSF. CORRIENTES DE LA ADMÓN. GENERAL DE LA ENTIDAD LOCAL	4.023.585,86		4.023.585,86
41000	TRANSF. CORRIENTES DE OO.AA. DE LA ENTIDAD LOCAL			
42090	OTRAS TRANSFERENCIAS CORRIENTES DE LA A.G.E.	542.590,58		542.590,58
44000	DE ENTES PÚBLICOS. CONV ADEJE ARONA	238.589,83		238.589,83

PRESUPUESTO DE INGRESOS. EJERCICIO CORRIENTE PROCESO DE GESTIÓN

RECAUDACIÓN NETA

EJERCICIO 2017

APLICACIÓN PRESUPUESTARIA	DESCRIPCIÓN	RECAUDACIÓN TOTAL	DEVOLUCIONES DE INGRESO	RECAUDACIÓN NETA
44003	DE ENTES PÚBLICOS. CONV NORESTE DE TENERIFE			
44009	DE ENTES PÚBLICOS. CONV ABASTECIMIENTO URBANO DEL N.O.	12.131,53		12.131,53
44012	DE ENTES PÚBLICOS. CONV MEJORA CALIDAD RECURSOS EN EL OESTE	133.174,85		133.174,85
44013	DE ENTES PÚBLICOS. CONVENIO SISTEMA DE ABONA	198.292,50		198.292,50
44059	De entes públicos. Fondo Sistema AUNO			
45001	OTRAS TRANSF. INCONDICIONADAS ADM. GRAL. COMUNIDAD AUTÓNOMA			
45050	TRAN CTES EN CUMPL DE CONV SUS CON C.A EN MAT DE EM Y DESARR	68.292,42	14.562,72	53.729,70
46200	TRANSF. CORRIENTES EE. LL. CONVENIO ADEJE-ARONA	7.911.300,44		7.911.300,44
46203	TRANSF. CORRIENTES EE.LL.CONV NORESTE DE TENERIFE	372.007,55		372.007,55
46206	TRANSF.CORRIENTES EE.LL.CONV.VALLE OROTAVA	874.368,07		874.368,07
46209	TRANSF CORRIENTES. CONV ABASTEC URB N.O	862.507,36		862.507,36
46212	TRANSF CTE CONV MEJORA CALID RECURSOS	262.803,16		262.803,16
46219	TRANSF CORRIENTES. CONV SISTEMA DE ABONA			
46259	De Ayuntamientos. Fondo sistema AUNO			
47000	CONVENIO EDAM SANTA CRUZ			
47001	CONVENIO DESALADORAS PORTÁTILES VALLE DE GÜÍMAR			
47002	CONVENIO DESALADORAS PORTÁTILES GRANADILLA			

PRESUPUESTO DE INGRESOS. EJERCICIO CORRIENTE PROCESO DE GESTIÓN

RECAUDACIÓN NETA

EJERCICIO 2017

APLICACIÓN PRESUPUESTARIA	DESCRIPCIÓN	RECAUDACIÓN TOTAL	DEVOLUCIONES DE INGRESO	RECAUDACIÓN NETA
48000	TRANSF. CORRIENTES DE FAMILIAS E INST. SIN FINES DE LUCRO			
49000	TRANSF. CORRIENTES DE LA UNIÓN EUROPEA			
52000	INTERESES DE DEPÓSITOS DE CUENTAS BANCARIAS	16,08		16,08
68000	DE EJERCICIOS CERRADOS	4.638,41	63,00	4.575,41
70000	TRANSF. CAPITAL DE LA ADMÓN. GENERAL DE LA ENTIDAD LOCAL		6.064,00	-6.064,00
72000	TRANSF. CAPITAL DE LA ADMINISTRACIÓN GENERAL DEL ESTADO			
74000	DE ENTES PÚBLICOS			
74100	DE SOCIEDADES MERCANTILES			
75080	OTRAS TRANSF. CAPITAL ADMÓN. GRAL. DE COMUNIDADES AUTÓNOMAS			
76200	TRANSF. CAPITAL DE AYUNTAMIENTOS			
76700	TRANSFERENCIAS DE CAPITAL DE CONSORCIOS			
77000	TRANSF. CAPITAL DE EMPRESAS PRIVADAS			
79000	TRANSF. CAPITAL DE LA UNIÓN EUROPEA			
83000	REINT. PRÉSTAMOS CONC. FUERA DEL SECT. PÚBLICO A CORTO PLAZO	32.095,00		32.095,00
83100	REINTEGRO DE PRESTAMOS DE FUERA DEL S.P. A LARGO PLAZO			
87000	PARA GASTOS GENERALES.			
87010	PARA GASTOS CON FINANCIACIÓN AFECTADA.			

**PRESUPUESTO DE INGRESOS. EJERCICIO CORRIENTE
PROCESO DE GESTIÓN**

RECAUDACIÓN NETA

EJERCICIO 2017

APLICACIÓN PRESUPUESTARIA	DESCRIPCIÓN	RECAUDACIÓN TOTAL	DEVOLUCIONES DE INGRESO	RECAUDACIÓN NETA
	TOTAL	17.000.801,52	25.051,97	16.975.749,55

**PRESUPUESTO DE INGRESOS. EJERCICIO CORRIENTE
PROCESO DE GESTIÓN**

DEVOLUCIONES DE INGRESOS

EJERCICIO 2017

APLIC. PRESUPUEST.	DESCRIPCIÓN	PENDIENTE DE PAGO A 1 DE ENERO	MODIFICACIONES AL SALDO INICIAL Y ANULACIONES	RECONOCIDAS EN EL EJERCICIO	TOTAL DEVOLUCIONES RECONOCIDAS	PRESCRIPCIONES	PAGADAS EN EL EJERCICIO	PENDIENTE DE PAGO A 31 DE DICIEMBRE
33901	CANON DE CONTROL DE VERTIDOS	569,53		3.377,88	3.947,41		3.377,88	569,53
39201	RECARGO DE APREMIO			601,52	601,52		601,52	
39300	INTERESES DE DEMORA			382,85	382,85		382,85	
40000	TRANSF. CORRIENTES DE LA ADMÓN. GENERAL DE LA ENTIDAD			1.585,63	1.585,63			1.585,63
45050	TRAN CTES EN CUMPL DE CONV			14.562,72	14.562,72		14.562,72	
68000	SUS CON C.A EN MAT DE EM Y DE EJERCICIOS CERRADOS			63,00	63,00		63,00	
70000	TRANSF. CAPITAL DE LA ADMÓN. GENERAL DE LA ENTIDAD LOCAL			6.064,00	6.064,00		6.064,00	
TOTAL		569,53		26.637,60	27.207,13		25.051,97	2.155,16

**PRESUPUESTO DE INGRESOS. EJERCICIO CORRIENTE
PROCESO DE GESTIÓN**

COMPROMISOS CONCERTADOS

EJERCICIO 2017

APLICACIÓN PRESUPUESTARIA	DESCRIPCIÓN	COMPROMISOS CONCERTADOS			COMPROMISOS REALIZADOS	COMPROMISOS PENDIENTES DE REALIZAR A 31 DE DICIEMBRE
		INCORPORADOS DE PTOS. CERRADOS	EN EL EJERCICIO	TOTAL		
	TOTAL					

EJERCICIOS CERRADOS
OBLIGACIONES DE PRESUPUESTOS CERRADOS

EJERCICIO 2017

Aplic. Presupuestaria	Descripción	Obligaciones pendientes de pago a 1 de Enero	Modificaciones saldo inicial y anulaciones	Total Obligaciones	Prescripciones	Pagos realizados	Obligaciones pendientes de pago a 31 de Diciembre
2007.45207.62200	EDIFICIOS Y OTRAS CONSTRUCCIONES	142,80		142,80			142,80
2010.45201.27000	GASTOS IMPREVISTOS Y FUNCIONES NO CLASIFICADAS	14,78		14,78			14,78
2010.45201.35200	INTERESES DE DEMORA	1,22		1,22			1,22
2010.45201.35900	OTROS GASTOS FINANCIEROS	1,48		1,48			1,48
2011.45201.22699	OTROS GASTOS DIVERSOS	454,86		454,86			454,86
2011.45201.35200	INTERESES DE DEMORA	21,30		21,30			21,30
2012.45203.62100	TERRENOS Y BIENES NATURALES	173,99		173,99			173,99
2012.45204.62100	TERRENOS Y BIENES NATURALES	10.389,75		10.389,75			10.389,75
2012.45204.62200	EDIFICIOS Y OTRAS CONSTRUCCIONES	35.414,05		35.414,05			35.414,05
2012.45205.62100	TERRENOS Y BIENES NATURALES	57.442,21		57.442,21		316,71	57.125,50
2012.45205.62200	EDIFICIOS Y OTRAS CONSTRUCCIONES	23.851,71		23.851,71			23.851,71
2012.45207.62200	EDIFICIOS Y OTRAS CONSTRUCCIONES	7.109,80		7.109,80			7.109,80
2014.45205.62100	TERRENOS Y BIENES NATURALES	2.118,44		2.118,44			2.118,44
2015.45201.74000	TRANSF. CAPITAL A ENTES PÚBLICOS Y SOC	12.727.763,56		12.727.763,56		1.449.168,16	11.278.595,40
2015.45207.62200	EDIFICIOS Y OTRAS CONSTRUCCIONES	58.588,44		58.588,44		11.827,71	46.760,73

EJERCICIOS CERRADOS
OBLIGACIONES DE PRESUPUESTOS CERRADOS

EJERCICIO 2017

Aplic. Presupuestaria	Descripción	Obligaciones pendientes de pago a 1 de Enero	Modificaciones saldo inicial y anulaciones	Total Obligaciones	Prescripciones	Pagos realizados	Obligaciones pendientes de pago a 31 de Diciembre
2016.45201.14300	RETRIBUCIONES PERSONAL LABORAL DE CONVENIOS	7.075,71		7.075,71		7.075,71	
2016.45201.20200	ARRENDAMIENTOS EDIFICIOS Y OTRAS CONSTRUCCIONES	2.847,87		2.847,87		2.847,87	
2016.45201.20300	ARRENDAMIENTO MAQUINARIA, INSTALACIONES	66,38		66,38		66,38	
2016.45201.21200	REP., MANT., Y CONSERV. EDIFICIOS Y OTRAS	4.047,46		4.047,46		4.047,46	
2016.45201.21300	REP., MANT., Y CONSERV. MAQUINARIA, INSTALACIONES	3.340,64		3.340,64		3.340,64	
2016.45201.21400	REP., MANT., Y CONSERV. MATERIAL DE TRANSPORTE	6.284,63		6.284,63		6.284,63	
2016.45201.22000	MATERIAL ORDINARIO NO INVENTARIABLE.	5.029,60		5.029,60		5.029,60	
2016.45201.22002	MATERIAL INFORMÁTICO NO INVENTARIABLE.	2.034,08		2.034,08		2.034,08	
2016.45201.22100	ENERGÍA ELÉCTRICA.	4.190,85		4.190,85		4.190,85	
2016.45201.22101	AGUA.	361,75		361,75		361,75	
2016.45201.22103	COMBUSTIBLES Y CARBURANTES.	4.857,70		4.857,70		4.857,70	
2016.45201.22104	VESTUARIO.	2.974,68		2.974,68		2.974,68	
2016.45201.22199	OTROS SUMINISTROS.	37,00		37,00		37,00	
2016.45201.22200	SERVICIOS DE TELECOMUNICACIONES.	5.235,73		5.235,73		5.235,73	
2016.45201.22602	PUBLICIDAD Y PROPAGANDA.	139,10		139,10		139,10	

EJERCICIOS CERRADOS
OBLIGACIONES DE PRESUPUESTOS CERRADOS

EJERCICIO 2017

Aplic. Presupuestaria	Descripción	Obligaciones pendientes de pago a 1 de Enero	Modificaciones saldo inicial y anulaciones	Total Obligaciones	Prescripciones	Pagos realizados	Obligaciones pendientes de pago a 31 de Diciembre
2016.45201.22606	REUNIONES, CONFERENCIAS Y CURSOS.	668,45		668,45		668,45	
2016.45201.22699	OTROS GASTOS DIVERSOS	276,06		276,06		276,06	
2016.45201.22700	LIMPIEZA Y ASEO.	3.655,83		3.655,83		3.655,83	
2016.45201.22706	ESTUDIOS Y TRABAJOS TÉCNICOS.	22.868,66		22.868,66		22.868,66	
2016.45201.22799	OTROS TRABAJOS REALIZADOS POR OTRAS	30.778,75		30.778,75		30.778,75	
2016.45201.23300	OTRAS INDEMNIZACIONES	8.300,00		8.300,00		8.300,00	
2016.45201.44300	TRANSFERENCIAS CORRIENTES A ENTES	24.200,00		24.200,00		24.200,00	
2016.45201.61900	OTRA INVERSIÓN REP. INFRAEST. Y BB. DESTINADOS	11.476,78		11.476,78		11.476,78	
2016.45201.62200	EDIFICIOS Y OTRAS CONSTRUCCIONES	2.917,96		2.917,96		2.917,96	
2016.45201.62300	MAQUINARIA, INSTALACIONES Y UTILLAJE	2.719,62		2.719,62		2.719,62	
2016.45201.62400	MATERIAL DE TRANSPORTE	121.275,01		121.275,01		121.275,01	
2016.45201.62500	MOBILIARIO	8.091,14		8.091,14		8.091,14	
2016.45201.62600	EQUIPOS PARA PROCESOS DE INFORMACIÓN	46.190,07		46.190,07		46.190,07	
2016.45201.63200	INVERSIÓN REP. EDIFICIOS Y OTRAS CONSTRUCCIONES	19.380,88		19.380,88		19.380,88	
2016.45201.63500	INVERSIÓN REP. MOBILIARIO	2.189,49		2.189,49		2.189,49	

EJERCICIOS CERRADOS
OBLIGACIONES DE PRESUPUESTOS CERRADOS

EJERCICIO 2017

Aplic. Presupuestaria	Descripción	Obligaciones pendientes de pago a 1 de Enero	Modificaciones saldo inicial y anulaciones	Total Obligaciones	Prescripciones	Pagos realizados	Obligaciones pendientes de pago a 31 de Diciembre
2016.45201.63600	INVERSIÓN REP. EQUIPOS PARA PROCESOS DE	1.288,71		1.288,71		1.288,71	
2016.45201.64000	GASTOS EN INVERSIONES DE CARÁCTER INMATERIAL	16.039,30		16.039,30		16.039,30	
2016.45201.64100	GASTOS EN APLICACIONES INFORMÁTICAS	46.141,34		46.141,34		46.141,34	
2016.45201.77000	AUXILIOS A LA INICIATIVA PRIVADA PARA OBRAS	51.964,40		51.964,40		51.964,40	
2016.45202.22706	ESTUDIOS Y TRABAJOS TÉCNICOS.	4.494,00		4.494,00		4.494,00	
2016.45202.22799	OTROS TRABAJOS REALIZADOS POR OTRAS	10.675,00		10.675,00		10.675,00	
2016.45202.62200	EDIFICIOS Y OTRAS CONSTRUCCIONES	9.923,72		9.923,72		9.923,72	
2016.45202.62600	EQUIPOS PARA PROCESOS DE INFORMACIÓN	16.603,84		16.603,84		16.603,84	
2016.45202.64000	GASTOS EN INVERSIONES DE CARÁCTER INMATERIAL	266.092,39		266.092,39		266.092,39	
2016.45203.22706	ESTUDIOS Y TRABAJOS TÉCNICOS.	600,00		600,00		600,00	
2016.45203.62200	EDIFICIOS Y OTRAS CONSTRUCCIONES	76.351,63		76.351,63		76.351,63	
2016.45204.22706	ESTUDIOS Y TRABAJOS TÉCNICOS	802,50		802,50		802,50	
2016.45204.22799	OTROS TRABAJOS REALIZADOS POR OTRAS	909,50		909,50		909,50	
2016.45204.62200	EDIFICIOS Y OTRAS CONSTRUCCIONES	205.996,00		205.996,00		205.996,00	
2016.45204.63200	INVERSIÓN REP. EDIFICIOS Y OTRAS CONSTRUCCIONES	20.496,26		20.496,26		20.496,26	

EJERCICIOS CERRADOS
OBLIGACIONES DE PRESUPUESTOS CERRADOS

EJERCICIO 2017

Aplic. Presupuestaria	Descripción	Obligaciones pendientes de pago a 1 de Enero	Modificaciones saldo inicial y anulaciones	Total Obligaciones	Prescripciones	Pagos realizados	Obligaciones pendientes de pago a 31 de Diciembre
2016.45205.22100	ENERGÍA ELÉCTRICA.	17.100,28		17.100,28		17.100,28	
2016.45205.22200	SERVICIOS DE TELECOMUNICACIONES	30,78		30,78		30,78	
2016.45205.22799	Otros trabajos realizados por otras empresas y profesionales	34.132,09		34.132,09		34.132,09	
2016.45206.22100	ENERGÍA ELÉCTRICA.	3.179,00		3.179,00		3.179,00	
2016.45206.22200	SERVICIOS DE TELECOMUNICACIONES	148,04		148,04		148,04	
2016.45206.22799	OTROS TRABAJOS REALIZADOS POR OTRAS	7.116,91		7.116,91		7.116,91	
2016.45207.20400	ARRENDAMIENTO MATERIAL DE TRANSPORTE	761,50		761,50		761,50	
2016.45207.22104	VESTUARIO.	1.803,84		1.803,84		1.803,84	
2016.45207.22199	OTROS SUMINISTROS.	391,71		391,71		391,71	
2016.45207.22706	ESTUDIOS Y TRABAJOS TÉCNICOS	16.050,00		16.050,00		16.050,00	
2016.45207.62200	EDIFICIOS Y OTRAS CONSTRUCCIONES	643.515,50		643.515,50		643.515,50	
2016.45207.63200	INVERSIÓN REP. EDIFICIOS Y OTRAS CONSTRUCCIONES	3.904,49		3.904,49		3.904,49	
2016.45208.22100	ENERGÍA ELÉCTRICA.	1.274.892,20		1.274.892,20		1.274.892,20	
2016.45208.22101	AGUA.	39,40		39,40		39,40	
2016.45208.22200	SERVICIOS DE TELECOMUNICACIONES	833,96		833,96		833,96	

EJERCICIOS CERRADOS
OBLIGACIONES DE PRESUPUESTOS CERRADOS

EJERCICIO 2017

Aplic. Presupuestaria	Descripción	Obligaciones pendientes de pago a 1 de Enero	Modificaciones saldo inicial y anulaciones	Total Obligaciones	Prescripciones	Pagos realizados	Obligaciones pendientes de pago a 31 de Diciembre
2016.45208.22799	OTROS TRABAJOS REALIZADOS POR OTRAS	964.513,35		964.513,35		964.513,35	
2016.45208.62200	EDIFICIOS Y OTRAS CONSTRUCCIONES	122.955,99		122.955,99		122.955,99	
2016.45208.62300	MAQUINARIA, INSTALACIONES Y UTILLAJE	4.866,69		4.866,69		4.866,69	
2016.45208.63200	INVERSIÓN REP. EDIFICIOS Y OTRAS CONSTRUCCIONES	16.317,21		16.317,21		16.317,21	
2016.45210.22100	ENERGÍA ELÉCTRICA.	17.837,06		17.837,06		17.837,06	
2016.45210.22101	AGUA.	207,97		207,97		207,97	
2016.45210.22200	SERVICIOS DE TELECOMUNICACIONES	162,46		162,46		162,46	
2016.45210.22799	OTROS TRABAJOS REALIZADOS POR OTRAS	63.570,06		63.570,06		63.570,06	
2016.45210.62200	EDIFICIOS Y OTRAS CONSTRUCCIONES	142.424,32		142.424,32		142.424,32	
2016.45211.22100	ENERGÍA ELÉCTRICA.	36.259,27		36.259,27		36.259,27	
2016.45211.22101	AGUA.	758,63		758,63		758,63	
2016.45211.22200	SERVICIOS DE TELECOMUNICACIONES	155,12		155,12		155,12	
2016.45211.22502	TRIBUTOS DE LAS ENTIDADES LOCALES	9,12		9,12		9,12	
2016.45211.22799	OTROS TRABAJOS REALIZADOS POR OTRAS	111.722,40		111.722,40		111.722,40	
2016.45211.62200	EDIFICIOS Y OTRAS CONSTRUCCIONES	542.837,72		542.837,72		542.837,72	

EJERCICIOS CERRADOS
OBLIGACIONES DE PRESUPUESTOS CERRADOS

EJERCICIO 2017

Aplic. Presupuestaria	Descripción	Obligaciones pendientes de pago a 1 de Enero	Modificaciones saldo inicial y anulaciones	Total Obligaciones	Prescripciones	Pagos realizados	Obligaciones pendientes de pago a 31 de Diciembre
2016.45212.62200	EDIFICIOS Y OTRAS CONSTRUCCIONES	5.516,30		5.516,30			5.516,30
2016.45213.22100	ENERGÍA ELÉCTRICA	35.395,51		35.395,51		35.395,51	
2016.45213.22200	SERVICIOS DE TELECOMUNICACIONES	30,78		30,78		30,78	
2016.45213.22706	ESTUDIOS Y TRABAJOS TÉCNICOS	600,00		600,00		600,00	
2016.45213.22799	OTROS TRABAJOS REALIZADOS POR OTRAS	419.209,33		419.209,33		419.209,33	
2016.45213.62200	EDIFICIOS Y OTRAS CONSTRUCCIONES	282.280,49		282.280,49		282.280,49	
2016.45214.22100	ENERGÍA ELÉCTRICA	41.092,15		41.092,15		41.092,15	
2016.45214.22200	SERVICIOS DE TELECOMUNICACIONES	116,16		116,16		116,16	
2016.45214.22706	ESTUDIOS Y TRABAJOS TÉCNICOS	600,00		600,00		600,00	
2016.45214.22799	OTROS TRABAJOS REALIZADOS POR OTRAS	262,65		262,65		262,65	
2016.45214.62200	EDIFICIOS Y OTRAS CONSTRUCCIONES	102,22		102,22		102,22	
2016.45214.62900	OTRAS INVERSIONES NUEVAS ASOCIAD AL FUNCIONAM	1.839,16		1.839,16		1.839,16	
2016.45215.22799	OTROS TRABAJOS REALIZADOS POR OTRAS	1.500,00		1.500,00		1.500,00	
2016.45215.62200	EDIFICIOS Y OTRAS CONSTRUCCIONES	73.036,89		73.036,89		73.036,89	
2016.45215.62300	MAQUINARIA, INSTALACIONES Y UTILLAJE	27.329,55		27.329,55		27.329,55	

EJERCICIOS CERRADOS
OBLIGACIONES DE PRESUPUESTOS CERRADOS

EJERCICIO 2017

Aplic. Presupuestaria	Descripción	Obligaciones pendientes de pago a 1 de Enero	Modificaciones saldo inicial y anulaciones	Total Obligaciones	Prescripciones	Pagos realizados	Obligaciones pendientes de pago a 31 de Diciembre
2016.45215.62900	OTRAS INVERSIONES NUEVAS ASOCIAD AL FUNCIONAM	3.400,00		3.400,00		3.400,00	
		18.926.187,12		18.926.187,12		7.458.495,01	11.467.692,11

PRESUPUESTO DE INGRESOS
DERECHOS A COBRAR DE PRESUPUESTOS CERRADOS

Fecha Obtención 02/08/2018

Pág. 1

DERECHOS PENDIENTES DE COBRO TOTALES

EJERCICIO 2017

APLICACIÓN PRESUPUESTARIA	DESCRIPCIÓN	DERECHOS PENDIENTES DE COBRO A 1 DE ENERO	MODIFICACIONES SALDO INICIAL	DERECHOS ANULADOS	DERECHOS CANCELADOS	RECAUDACIÓN	DERECHOS PENDIENTE DE COBRO A 31 DE DICIEMBRE
1996.39900	OTROS INGRESOS DIVERSOS	1.682,83					1.682,83
1998.39190	MULTAS	10.487,67					10.487,67
2000.32500	TASAS Y OTROS INGRESOS SERV.GRALES.	2.779,79					2.779,79
2000.39190	MULTAS	2.404,05					2.404,05
2003.32500	TASAS Y OTROS INGRESOS SERV.GRALES.	317,52					317,52
2003.33901	TASAS O CANON DE VERTIDOS	8.394,49					8.394,49
2003.39190	MULTAS	14.089,03					14.089,03
2004.32500	TASAS Y OTROS INGRESOS SERV.GRALES.	434,31					434,31
2004.33901	TASAS O CANON DE VERTIDOS	17.733,59					17.733,59
2004.39190	MULTAS	175.536,43					175.536,43
2005.32500	TASAS Y OTROS INGRESOS SERV.GRALES.	266,00					266,00
2005.33901	TASAS O CANON DE VERTIDOS	19.841,89				1.186,93	18.654,96
2005.33902	TASAS POR OCUPACION DE TERRENOS DE D.P.H.	2.486,22					2.486,22
2005.39190	MULTAS	324.105,80			280.432,24		43.673,56
2005.39300	INTERESES DE DEMORA	10.013,62			10.013,62		
2006.32500	SERVICIOS GENERALES	133,00					133,00
2006.33901	CANON DE CONTROL DE VERTIDOS	21.632,42		236,92		24,81	21.370,69

PRESUPUESTO DE INGRESOS
DERECHOS A COBRAR DE PRESUPUESTOS CERRADOS

Fecha Obtención 02/08/2018

Pág. 2

DERECHOS PENDIENTES DE COBRO TOTALES

EJERCICIO 2017

APLICACIÓN PRESUPUESTARIA	DESCRIPCIÓN	DERECHOS PENDIENTES DE COBRO A 1 DE ENERO	MODIFICACIONES SALDO INICIAL	DERECHOS ANULADOS	DERECHOS CANCELADOS	RECAUDACIÓN	DERECHOS PENDIENTE DE COBRO A 31 DE DICIEMBRE
2006.33902	CANON DE UTILIZACIÓN BIENES DEL DOMINIO PÚBLICO HIDRÁULICO	32.467,99					32.467,99
2006.39190	MULTAS	60.101,22					60.101,22
2007.32500	SERVICIOS GENERALES	931,00					931,00
2007.33901	CANON DE CONTROL DE VERTIDOS	26.971,54		236,92		1.645,27	25.089,35
2007.33902	CANON DE UTILIZACIÓN BIENES DEL DOMINIO PÚBLICO HIDRÁULICO	36.727,30					36.727,30
2007.39190	MULTAS	601,02					601,02
2008.32500	SERVICIOS GENERALES	942,38					942,38
2008.33901	CANON DE CONTROL DE VERTIDOS	51.723,41		236,92	116,73	5.213,34	46.156,42
2008.33902	CANON DE UTILIZACIÓN BIENES DEL DOMINIO PÚBLICO HIDRÁULICO	42.808,19				33.957,41	8.850,78
2008.39190	MULTAS	20.202,04					20.202,04
2009.32500	SERVICIOS GENERALES	8.502,73					8.502,73
2009.33901	CANON DE CONTROL DE VERTIDOS	88.390,29		236,92	282,16	16.683,49	71.187,72
2009.33902	CANON DE UTILIZACIÓN BIENES DEL DOMINIO PÚBLICO HIDRÁULICO	43.618,39			220,40		43.397,99
2009.36001	INGRESOS SALTO HIDROELÉCTRICO LA GUANCHA	425,95					425,95
2009.39190	MULTAS	229.576,52					229.576,52

PRESUPUESTO DE INGRESOS
DERECHOS A COBRAR DE PRESUPUESTOS CERRADOS

Fecha Obtención 02/08/2018

Pág. 3

DERECHOS PENDIENTES DE COBRO TOTALES

EJERCICIO 2017

APLICACIÓN PRESUPUESTARIA	DESCRIPCIÓN	DERECHOS PENDIENTES DE COBRO A 1 DE ENERO	MODIFICACIONES SALDO INICIAL	DERECHOS ANULADOS	DERECHOS CANCELADOS	RECAUDACIÓN	DERECHOS PENDIENTE DE COBRO A 31 DE DICIEMBRE
2009.46201	TRANSF. CORRIENTES EE. LL. CONVENIO NORDESTE DE TENERIFE	347,45					347,45
2010.32500	TASAS POR EXPEDICIÓN DE DOCUMENTOS	968,49					968,49
2010.33901	CANON DE CONTROL DE VERTIDOS	93.733,70		236,92	3.923,66	13.550,30	76.022,82
2010.33902	CANON DE UTILIZACIÓN BIENES DEL DOMINIO PÚBLICO HIDRÁULICO	45.465,86			229,39		45.236,47
2010.39190	Otras multas y sanciones.	33.053,79					33.053,79
2010.39201	RECARGO DE APREMIO	20,56					20,56
2010.39300	INTERESES DE DEMORA	5,47					5,47
2010.39900	OTROS INGRESOS DIVERSOS	1.551.432,25					1.551.432,25
2010.41000	TRANSF. CORRIENTES DE OO.AA. DE LA ENTIDAD LOCAL	611,52					611,52
2010.46201	TRANSF. CORRIENTES EE. LL. CONVENIO NORDESTE DE TENERIFE	545,26					545,26
2011.32500	TASAS POR EXPEDICIÓN DE DOCUMENTOS	286,24				25,54	260,70
2011.33901	CANON DE CONTROL DE VERTIDOS	101.865,99		236,92	328,23	13.422,96	87.877,88
2011.33902	CANON DE UTILIZACIÓN BIENES DEL DOMINIO PÚBLICO HIDRÁULICO	44.845,77			1.681,63		43.164,14
2011.39190	Otras multas y sanciones.	13.631,98					13.631,98
2011.39300	INTERESES DE DEMORA	32,67					32,67

PRESUPUESTO DE INGRESOS
DERECHOS A COBRAR DE PRESUPUESTOS CERRADOS

Fecha Obtención 02/08/2018

Pág. 4

DERECHOS PENDIENTES DE COBRO TOTALES

EJERCICIO 2017

APLICACIÓN PRESUPUESTARIA	DESCRIPCIÓN	DERECHOS PENDIENTES DE COBRO A 1 DE ENERO	MODIFICACIONES SALDO INICIAL	DERECHOS ANULADOS	DERECHOS CANCELADOS	RECAUDACIÓN	DERECHOS PENDIENTE DE COBRO A 31 DE DICIEMBRE
2011.41000	TRANSF. CORRIENTES DE OO.AA. DE LA ENTIDAD LOCAL	63.046,10					63.046,10
2012.32500	TASAS POR EXPEDICIÓN DE DOCUMENTOS	342,62					342,62
2012.33901	CANON DE CONTROL DE VERTIDOS	160.498,77		236,92	1.431,37	16.185,91	142.644,57
2012.33902	CANON DE UTILIZACIÓN BIENES DEL DOMINIO PÚBLICO HIDRÁULICO	14.884,98			300,03		14.584,95
2012.39190	Otras multas y sanciones.	1.202,04					1.202,04
2012.39300	INTERESES DE DEMORA	278,50					278,50
2012.41000	TRANSF. CORRIENTES DE OO.AA. DE LA ENTIDAD LOCAL	86,69					86,69
2012.44001	ENTES PUBLICOS. CONV NORESTE DE TENERIFE	998,24					998,24
2012.44008	DE ENTES PUBLICOS. CONV ABASTEC URBANO NO	23.578,23					23.578,23
2012.46201	TRANSF. CORRIENTES EE. LL. CONVENIO NORDESTE DE TENERIFE	380,66					380,66
2013.32500	TASAS POR EXPEDICIÓN DE DOCUMENTOS	608,62					608,62
2013.33901	CANON DE CONTROL DE VERTIDOS	106.031,52		236,92	1.145,11	15.550,59	89.098,90
2013.33902	CANON DE UTILIZACIÓN BIENES DEL DOMINIO PÚBLICO HIDRÁULICO	92.794,72			1.179,44	2.629,88	88.985,40
2013.39190	Otras multas y sanciones.	67.007,32				500,34	66.506,98

PRESUPUESTO DE INGRESOS
DERECHOS A COBRAR DE PRESUPUESTOS CERRADOS

Fecha Obtención 02/08/2018

Pág. 5

DERECHOS PENDIENTES DE COBRO TOTALES

EJERCICIO 2017

APLICACIÓN PRESUPUESTARIA	DESCRIPCIÓN	DERECHOS PENDIENTES DE COBRO A 1 DE ENERO	MODIFICACIONES SALDO INICIAL	DERECHOS ANULADOS	DERECHOS CANCELADOS	RECAUDACIÓN	DERECHOS PENDIENTE DE COBRO A 31 DE DICIEMBRE
2013.39900	OTROS INGRESOS DIVERSOS	656.597,00				656.597,00	
2013.44001	ENTES PUBLICOS. CONV NORESTE DE TENERIFE	1.532,04					1.532,04
2014.32500	TASAS POR EXPEDICIÓN DE DOCUMENTOS	128,00				25,54	102,46
2014.33901	CANON DE CONTROL DE VERTIDOS	196.665,87		2.885,84	3.619,33	24.268,24	165.892,46
2014.33902	CANON DE UTILIZACIÓN BIENES DEL DOMINIO PÚBLICO HIDRÁULICO	57.495,86				41.735,48	15.760,38
2014.39190	Otras multas y sanciones.	8.847,38			600,00		8.247,38
2014.42090	Otras transf corrientes de la Admón General del Estado.	2.742.570,14				2.733.000,72	9.569,42
2014.44001	ENTES PUBLICOS. CONV NORESTE DE TENERIFE	822,44					822,44
2014.46200	TRANSF. CORRIENTES EE. LL. CONVENIO ADEJE-ARONA	1,32					1,32
2015.32500	TASAS POR EXPEDICIÓN DE DOCUMENTOS	736,32				235,16	501,16
2015.33901	CANON DE CONTROL DE VERTIDOS	142.962,34		236,92		29.006,33	113.719,09
2015.33902	CANON DE UTILIZACIÓN BIENES DEL DOMINIO PÚBLICO HIDRÁULICO	71.926,85				39.699,40	32.227,45
2015.39190	Otras multas y sanciones.	2.536.017,72			200,34	200,34	2.535.617,04
2015.39300	INTERESES DE DEMORA	0,08					0,08
2016.33901	CANON DE CONTROL DE VERTIDOS	182.528,92		1.276,57		47.615,59	133.636,76

PRESUPUESTO DE INGRESOS
DERECHOS A COBRAR DE PRESUPUESTOS CERRADOS

Fecha Obtención 02/08/2018

Pág. 6

DERECHOS PENDIENTES DE COBRO TOTALES

EJERCICIO 2017

APLICACIÓN PRESUPUESTARIA	DESCRIPCIÓN	DERECHOS PENDIENTES DE COBRO A 1 DE ENERO	MODIFICACIONES SALDO INICIAL	DERECHOS ANULADOS	DERECHOS CANCELADOS	RECAUDACIÓN	DERECHOS PENDIENTE DE COBRO A 31 DE DICIEMBRE
2016.33902	CANON DE UTILIZACIÓN BIENES DEL DOMINIO PÚBLICO HIDRÁULICO	59.065,75				41.562,85	17.502,90
2016.36001	INGRESOS SALTO HIDROELÉCTRICO LA GUANCHA	17.719,10				17.719,05	0,05
2016.36003	INGRESOS INTERRUMPIBILIDAD ELÉCTRICA SISTEMA ADEJE-ARONA	77.338,60				77.338,60	
2016.39190	OTRAS MULTAS Y SANCIONES	4.225,97				2.123,59	2.102,38
2016.39300	INTERESES DE DEMORA	25,50				20,34	5,16
2016.40000	TRANSF. CORRIENTES DE LA ADMÓN. GENERAL DE LA ENTIDAD LOCAL	146.514,93				146.514,93	
2016.44000	DE ENTES PÚBLICOS. CONV ADEJE ARONA	341.168,79				341.168,79	
2016.44009	DE ENTES PÚBLICOS. CONV ABASTECIMIENTO URBANO DEL N.O.	18.594,93				18.594,93	
2016.44012	DE ENTES PÚBLICOS. CONV MEJORA CALIDAD RECURSOS EN EL OESTE	131.553,22				131.553,22	
2016.46200	TRANSF. CORRIENTES EE. LL. CONVENIO ADEJE-ARONA	1.553.274,50				1.553.274,50	
2016.46203	TRANSF. CORRIENTES EE.LL.CONV NORESTE DE TENERIFE	116.221,12				116.221,12	
2016.46206	TRANSF.CORRIENTES EE.LL.CONV.VALLE OROTAVA	273.751,72				273.751,72	

PRESUPUESTO DE INGRESOS
DERECHOS A COBRAR DE PRESUPUESTOS CERRADOS

Fecha Obtención 02/08/2018

Pág. 7

DERECHOS PENDIENTES DE COBRO TOTALES

EJERCICIO 2017

APLICACIÓN PRESUPUESTARIA	DESCRIPCIÓN	DERECHOS PENDIENTES DE COBRO A 1 DE ENERO	MODIFICACIONES SALDO INICIAL	DERECHOS ANULADOS	DERECHOS CANCELADOS	RECAUDACIÓN	DERECHOS PENDIENTE DE COBRO A 31 DE DICIEMBRE
2016.46209	TRANSF CORRIENTES. CONV ABASTEC URB N.O	217.576,79				217.576,79	
2016.47001	CONVENIO DESALADORAS PORTÁTILES VALLE DE GÜÍMAR	26.768,27				26.768,27	
2016.47002	CONVENIO DESALADORAS PORTÁTILES GRANADILLA	43.699,09				43.699,09	
2016.70000	TRANSF. CAPITAL DE LA ADMÓN. GENERAL DE LA ENTIDAD LOCAL	8.182.215,55				8.182.215,55	
	TOTAL	21.483.460,75		6.294,69	305.703,68	14.883.063,91	6.288.398,47

PRESUPUESTO DE INGRESOS

Fecha Obtención 02/08/2018

DERECHOS A COBRAR DE PRESUPUESTOS CERRADOS

Pág. 1

DERECHOS ANULADOS

EJERCICIO 2017

APLICACIÓN PRESUPUESTARIA	DESCRIPCIÓN	ANULACIÓN DE LIQUIDACIONES	APLAZAMIENTO Y FRACCIONAMIENTO	TOTAL DERECHOS ANULADOS
2006.33901	CANON DE CONTROL DE VERTIDOS	236,92		236,92
2007.33901	CANON DE CONTROL DE VERTIDOS	236,92		236,92
2008.33901	CANON DE CONTROL DE VERTIDOS	236,92		236,92
2009.33901	CANON DE CONTROL DE VERTIDOS	236,92		236,92
2010.33901	CANON DE CONTROL DE VERTIDOS	236,92		236,92
2011.33901	CANON DE CONTROL DE VERTIDOS	236,92		236,92
2012.33901	CANON DE CONTROL DE VERTIDOS	236,92		236,92
2013.33901	CANON DE CONTROL DE VERTIDOS	236,92		236,92
2014.33901	CANON DE CONTROL DE VERTIDOS	2.885,84		2.885,84
2015.33901	CANON DE CONTROL DE VERTIDOS	236,92		236,92
2016.33901	CANON DE CONTROL DE VERTIDOS	1.276,57		1.276,57
TOTAL		6.294,69		6.294,69

PRESUPUESTO DE INGRESOS
DERECHOS A COBRAR DE PRESUPUESTOS CERRADOS

DERECHOS CANCELADOS

APLICACIÓN PRESUPUESTARIA	DESCRIPCIÓN	COBROS EN ESPECIE	INSOLVENCIAS	EJERCICIO		TOTAL DERECHOS CANCELADOS
				2017		
2005.39190	MULTAS			280.432,24		280.432,24
2005.39300	INTERESES DE DEMORA			10.013,62		10.013,62
2008.33901	CANON DE CONTROL DE VERTIDOS			116,73		116,73
2009.33901	CANON DE CONTROL DE VERTIDOS			282,16		282,16
2009.33902	CANON DE UTILIZACIÓN BIENES DEL DOMINIO PÚBLICO HIDRÁULICO			220,40		220,40
2010.33901	CANON DE CONTROL DE VERTIDOS			3.923,66		3.923,66
2010.33902	CANON DE UTILIZACIÓN BIENES DEL DOMINIO PÚBLICO HIDRÁULICO			229,39		229,39
2011.33901	CANON DE CONTROL DE VERTIDOS			328,23		328,23
2011.33902	CANON DE UTILIZACIÓN BIENES DEL DOMINIO PÚBLICO HIDRÁULICO			1.681,63		1.681,63
2012.33901	CANON DE CONTROL DE VERTIDOS			1.431,37		1.431,37
2012.33902	CANON DE UTILIZACIÓN BIENES DEL DOMINIO PÚBLICO HIDRÁULICO			300,03		300,03
2013.33901	CANON DE CONTROL DE VERTIDOS			1.145,11		1.145,11
2013.33902	CANON DE UTILIZACIÓN BIENES DEL DOMINIO PÚBLICO HIDRÁULICO			1.179,44		1.179,44
2014.33901	CANON DE CONTROL DE VERTIDOS			3.619,33		3.619,33
2014.39190	Otras multas y sanciones.			600,00		600,00
2015.39190	Otras multas y sanciones.				200,34	200,34
TOTAL				305.503,34	200,34	305.703,68

EJERCICIOS CERRADOS

Fecha Obtención 02/08/2018

Pág. 1

VARIACIÓN DE RESULTADOS PRESUPUESTARIOS DE EJERCICIOS ANTERIORES

			EJERCICIO 2017
	TOTAL VARIACIÓN DERECHOS	TOTAL VARIACIÓN OBLIGACIONES	VARIACIÓN DE RESULTADOS PRESUPUESTARIOS DE EJERCICIOS ANTERIORES
- a) Operaciones corrientes	-311.998,37		-311.998,37
- b) Operaciones de capital			
1. TOTAL VARIACIÓN OPERACIONES NO FINANCIERAS (a+b)	-311.998,37		-311.998,37
- c) Activos financieros			
- d) Pasivos financieros			
2. TOTAL VARIACIÓN OPERACIONES FINANCIERAS (c+d)			
TOTAL (1+2)	-311.998,37		-311.998,37

EJERCICIOS POSTERIORES

COMPROMISOS DE GASTO CON CARGO A PRESUPUESTOS DE EJERCICIOS POSTERIORES

EJERCICIO 2017

APLIC. PRESUPUESTARIA	DESCRIPCIÓN	COMPROMISOS DE GASTOS ADQUIRIDOS CON CARGO AL PRESUPUESTO DEL EJERCICIO				
		2.018	2.019	2.020	2.021	AÑOS SUCESIVOS
2017..45201.16205	SEGUROS DEL PERSONAL	16.097,85				
2017..45201.22100	ENERGÍA ELÉCTRICA.	25.594,38				
2017..45201.22103	COMBUSTIBLES Y CARBURANTES.					
2017..45201.22201	Postales					
2017..45201.22700	LIMPIEZA Y ASEO.	28.568,38				
2017..45201.22706	ESTUDIOS Y TRABAJOS TÉCNICOS.					
2017..45201.22799	OTROS TRABAJOS REALIZADOS POR OTRAS EMPRESAS Y PROFES.	23.314,12				
2017..45201.64000	GASTOS EN INVERSIONES DE CARÁCTER INMATERIAL	60.786,70				
2017..45202.22799	OTROS TRABAJOS REALIZADOS POR OTRAS EMPRESAS Y PROFES.					
2017..45202.62200	EDIFICIOS Y OTRAS CONSTRUCCIONES	10.298,75				
2017..45202.63700	INVERSIÓN REP. PROYECTOS COMPLEJOS					
2017..45202.64000	GASTOS EN INVERSIONES DE CARÁCTER INMATERIAL	34.240,00				
2017..45203.62200	EDIFICIOS Y OTRAS CONSTRUCCIONES	722.025,31				
2017..45204.20000	ARRENDAMIENTO TERRENOS Y BIENES NATURALES					
2017..45204.20200	ARRENDAMIENTOS EDIFICIOS Y OTRAS CONSTRUCCIONES					
2017..45204.20300	ARRENDAMIENTO MAQUINARIA, INSTALACIONES Y UTILLAJE					
2017..45204.20400	ARRENDAMIENTO MATERIAL DE TRANSPORTE					

EJERCICIOS POSTERIORES

COMPROMISOS DE GASTO CON CARGO A PRESUPUESTOS DE EJERCICIOS POSTERIORES

EJERCICIO 2017

APLIC. PRESUPUESTARIA	DESCRIPCIÓN	COMPROMISOS DE GASTOS ADQUIRIDOS CON CARGO AL PRESUPUESTO DEL EJERCICIO				
		2.018	2.019	2.020	2.021	AÑOS SUCESIVOS
2017..45204.20500	ARRENDAMIENTO MOBILIARIO Y ENSERES					
2017..45204.20600	ARRENDAMIENTO DE EQUIPOS PARA PROCESOS DE INFORMACIÓN					
2017..45204.20800	ARRENDAMIENTO OTRO INMOVILIZADO MATERIAL					
2017..45204.21000	REP., MANT., Y CONSERV. INFRAESTRUCTURA Y BIENES NATURALES					
2017..45204.21200	REP., MANT., Y CONSERV. EDIFICIOS Y OTRAS CONSTRUCCIONES					
2017..45204.21300	REP., MANT., Y CONSERV. MAQUINARIA, INSTALACIONES Y UTILLAJE					
2017..45204.21400	REP., MANT., Y CONSERV. MATERIAL DE TRANSPORTE					
2017..45204.21500	REP., MANT., Y CONSERV. MOBILIARIO Y ENSERES					
2017..45204.21600	REP., MANT., Y CONSERV. EQUIP. PARA PROCESOS DE INFORMACIÓN					
2017..45204.21900	REP., MANT., Y CONSERV. OTRO INMOVILIZADO MATERIAL					
2017..45204.22000	ORDINARIO NO INVENTARIABLE.					
2017..45204.22001	Prensa, revistas, libros y otras publicaciones.					
2017..45204.22002	MATERIAL INFORMÁTICO NO INVENTARIABLE.					
2017..45204.22100	ENERGÍA ELÉCTRICA.					
2017..45204.22101	AGUA.					
2017..45204.22103	COMBUSTIBLES Y CARBURANTES.					
2017..45204.22108	HERRAMIENTAS NO INVENTARIABLES					

EJERCICIOS POSTERIORES

COMPROMISOS DE GASTO CON CARGO A PRESUPUESTOS DE EJERCICIOS POSTERIORES

EJERCICIO 2017

APLIC. PRESUPUESTARIA	DESCRIPCIÓN	COMPROMISOS DE GASTOS ADQUIRIDOS CON CARGO AL PRESUPUESTO DEL EJERCICIO				
		2.018	2.019	2.020	2.021	AÑOS SUCESIVOS
2017..45204.22199	OTROS SUMINISTROS.					
2017..45204.22200	SERVICIOS DE TELECOMUNICACIONES					
2017..45204.22300	TRANSPORTES					
2017..45204.22400	PRIMAS DE SEGUROS					
2017..45204.22500	TRIBUTOS ESTATALES					
2017..45204.22501	TRIBUTOS DE LAS COMUNIDADES AUTÓNOMAS					
2017..45204.22502	TRIBUTOS DE LAS ENTIDADES LOCALES					
2017..45204.22600	GASTOS DIVERSOS					
2017..45204.22700	LIMPIEZA Y ASEO					
2017..45204.22706	ESTUDIOS Y TRABAJOS TÉCNICOS					
2017..45204.22708	SERVICIOS DE RECAUDACIÓN A FAVOR DE LA ENTIDAD					
2017..45204.22799	OTROS TRABAJOS REALIZADOS POR OTRAS EMPRESAS Y PROFESIONALES					
2017..45204.44300	TRANSFERENCIAS CORRIENTES A ENTES PUBLICOS Y SOCIEDADES MERC					
2017..45204.46200	TRANSF. CORRIENTES A AYUNTAMIENTOS					
2017..45204.48900	OTRAS TRANSFERENCIAS					
2017..45204.60000	INVERSIONES NUEVAS EN TERRENOS DESTINADOS AL USO GRAL.					
2017..45204.60900	OTRA INVERSIÓN NUEVA INFRAEST. Y BB. DESTINADOS AL USO GRAL.					

EJERCICIOS POSTERIORES

COMPROMISOS DE GASTO CON CARGO A PRESUPUESTOS DE EJERCICIOS POSTERIORES

EJERCICIO 2017

APLIC. PRESUPUESTARIA	DESCRIPCIÓN	COMPROMISOS DE GASTOS ADQUIRIDOS CON CARGO AL PRESUPUESTO DEL EJERCICIO				
		2.018	2.019	2.020	2.021	AÑOS SUCEIVOS
2017..45204.61000	INVERSIONES DE REP. EN TERRENOS DESTINADOS AL USO GRAL.					
2017..45204.61900	OTRA INVERSIÓN REP. INFRAEST. Y BB. DESTINADOS AL USO GRAL.					
2017..45204.62100	TERRENOS Y BIENES NATURALES					
2017..45204.62200	EDIFICIOS Y OTRAS CONSTRUCCIONES	834.355,60				
2017..45204.62300	MAQUINARIA, INSTALACIONES Y UTILLAJE					
2017..45204.62400	MATERIAL DE TRANSPORTE					
2017..45204.62500	MOBILIARIO					
2017..45204.62600	EQUIPOS PARA PROCESOS DE INFORMACIÓN					
2017..45204.62700	PROYECTOS COMPLEJOS					
2017..45204.62900	OTRAS INVERSIONES					
2017..45204.63100	INVERSIÓN REP. EN TERRENOS Y BIENES NATURALES					
2017..45204.63200	INVERSIÓN REP. EDIFICIOS Y OTRAS CONSTRUCCIONES					
2017..45204.63300	INVERSIÓN REP. MAQUINARIA, INSTALACIONES Y UTILLAJE					
2017..45204.63400	INVERSIÓN REP. MATERIAL DE TRANSPORTE					
2017..45204.63500	INVERSIÓN REP. MOBILIARIO Y ENSERES					
2017..45204.63600	INVERSIÓN REP. EQUIPOS PARA PROCESOS DE INFORMACIÓN					
2017..45204.63700	INVERSIÓN REP. PROYECTOS COMPLEJOS					

EJERCICIOS POSTERIORES

COMPROMISOS DE GASTO CON CARGO A PRESUPUESTOS DE EJERCICIOS POSTERIORES

EJERCICIO 2017

APLIC. PRESUPUESTARIA	DESCRIPCIÓN	COMPROMISOS DE GASTOS ADQUIRIDOS CON CARGO AL PRESUPUESTO DEL EJERCICIO				
		2.018	2.019	2.020	2.021	AÑOS SUCEIVOS
2017..45204.63900	INVERSIÓN REP. OTRAS INVERSIONES					
2017..45204.64000	GASTOS EN INVERSIONES DE CARÁCTER INMATERIAL					
2017..45204.65000	GASTOS EN INVERSIONES GESTIONADAS PARA OTROS ENTES PÚBLICOS					
2017..45204.70000	TRANSF. CAPITAL A LA ADM. GRAL. ENTIDAD LOCAL					
2017..45204.73000	TRANSF. CAPITAL A BALTEN					
2017..45204.74000	TRANSF. CAPITAL A EMPRESAS DE LA ENTIDAD LOCAL					
2017..45204.75000	TRANSF. CAPITAL A LA COMUNIDAD AUTÓNOMA					
2017..45204.76200	TRANSF. CAPITAL A AYUNTAMIENTOS					
2017..45204.77000	AUXILIOS A LA INICIATIVA PRIVADA PARA OBRAS HIDRÁULICAS					
2017..45204.78900	TRANSF. CAPITAL A FAMILIAS E INSTITUC. SIN FINES DE LUCRO					
2017..45205.20000	ARRENDAMIENTO TERRENOS Y BIENES NATURALES					
2017..45205.20200	ARRENDAMIENTOS EDIFICIOS Y OTRAS CONSTRUCCIONES					
2017..45205.20300	ARRENDAMIENTO MAQUINARIA, INSTALACIONES Y UTILLAJE					
2017..45205.20400	ARRENDAMIENTO MATERIAL DE TRANSPORTE					
2017..45205.20500	ARRENDAMIENTO MOBILIARIO Y ENSERES					
2017..45205.20600	ARRENDAMIENTO DE EQUIPOS PARA PROCESOS DE INFORMACIÓN					
2017..45205.20800	ARRENDAMIENTO OTRO INMOVILIZADO MATERIAL					

EJERCICIOS POSTERIORES

COMPROMISOS DE GASTO CON CARGO A PRESUPUESTOS DE EJERCICIOS POSTERIORES

EJERCICIO 2017

APLIC. PRESUPUESTARIA	DESCRIPCIÓN	COMPROMISOS DE GASTOS ADQUIRIDOS CON CARGO AL PRESUPUESTO DEL EJERCICIO				
		2.018	2.019	2.020	2.021	AÑOS SUCEIVOS
2017..45205.21000	REP., MANT., Y CONSERV. INFRAESTRUCTURA Y BIENES NATURALES					
2017..45205.21200	REP., MANT., Y CONSERV. EDIFICIOS Y OTRAS CONSTRUCCIONES					
2017..45205.21300	REP., MANT., Y CONSERV. MAQUINARIA, INSTALACIONES Y UTILLAJE					
2017..45205.21400	REP., MANT., Y CONSERV. MATERIAL DE TRANSPORTE					
2017..45205.21500	REP., MANT., Y CONSERV. MOBILIARIO Y ENSERES					
2017..45205.21600	REP., MANT., Y CONSERV. EQUIP. PARA PROCESOS DE INFORMACIÓN					
2017..45205.21900	REP., MANT., Y CONSERV. OTRO INMOVILIZADO MATERIAL					
2017..45205.22000	ORDINARIO NO INVENTARIABLE.					
2017..45205.22001	PRENSA, REVISTAS, LIBROS Y OTRAS PUBLICACIONES.					
2017..45205.22002	MATERIAL INFORMÁTICO NO INVENTARIABLE.					
2017..45205.22100	ENERGÍA ELÉCTRICA.					
2017..45205.22103	COMBUSTIBLES Y CARBURANTES.					
2017..45205.22108	HERRAMIENTAS NO INVENTARIABLES					
2017..45205.22199	OTROS SUMINISTROS.					
2017..45205.22200	SERVICIOS DE TELECOMUNICACIONES					
2017..45205.22300	TRANSPORTES					
2017..45205.22400	PRIMAS DE SEGUROS					

EJERCICIOS POSTERIORES

COMPROMISOS DE GASTO CON CARGO A PRESUPUESTOS DE EJERCICIOS POSTERIORES

EJERCICIO 2017

APLIC. PRESUPUESTARIA	DESCRIPCIÓN	COMPROMISOS DE GASTOS ADQUIRIDOS CON CARGO AL PRESUPUESTO DEL EJERCICIO				
		2.018	2.019	2.020	2.021	AÑOS SUCESIVOS
2017..45205.22500	TRIBUTOS ESTATALES					
2017..45205.22501	TRIBUTOS DE LAS COMUNIDADES AUTÓNOMAS					
2017..45205.22502	TRIBUTOS DE LAS ENTIDADES LOCALES					
2017..45205.22600	GASTOS DIVERSOS					
2017..45205.22700	LIMPIEZA Y ASEO					
2017..45205.22706	ESTUDIOS Y TRABAJOS TÉCNICOS					
2017..45205.22708	SERVICIOS DE RECAUDACIÓN A FAVOR DE LA ENTIDAD					
2017..45205.22799	Otros trabajos realizados por otras empresas y profesionales					
2017..45205.44300	TRANSFERENCIAS CORRIENTES A ENTES PUBLICOS Y SOCIEDADES MERC					
2017..45205.46200	TRANSF. CORRIENTES A AYUNTAMIENTOS					
2017..45205.48900	OTRAS TRANSFERENCIAS					
2017..45205.60000	INVERSIONES NUEVAS EN TERRENOS DESTINADOS AL USO GRAL.					
2017..45205.60900	OTRA INVERSIÓN NUEVA INFRAEST. Y BB. DESTINADOS AL USO GRAL.					
2017..45205.61000	INVERSIONES DE REP. EN TERRENOS DESTINADOS AL USO GRAL.					
2017..45205.61900	OTRA INVERSIÓN REP. INFRAEST. Y BB. DESTINADOS AL USO GRAL.					
2017..45205.62100	TERRENOS Y BIENES NATURALES					
2017..45205.62200	EDIFICIOS Y OTRAS CONSTRUCCIONES					

EJERCICIOS POSTERIORES

COMPROMISOS DE GASTO CON CARGO A PRESUPUESTOS DE EJERCICIOS POSTERIORES

EJERCICIO 2017

APLIC. PRESUPUESTARIA	DESCRIPCIÓN	COMPROMISOS DE GASTOS ADQUIRIDOS CON CARGO AL PRESUPUESTO DEL EJERCICIO				
		2.018	2.019	2.020	2.021	AÑOS SUCEIVOS
2017..45205.62300	MAQUINARIA, INSTALACIONES Y UTILLAJE					
2017..45205.62400	MATERIAL DE TRANSPORTE					
2017..45205.62500	MOBILIARIO					
2017..45205.62600	EQUIPOS PARA PROCESOS DE INFORMACIÓN					
2017..45205.62700	PROYECTOS COMPLEJOS					
2017..45205.62900	OTRAS INVERSIONES					
2017..45205.63100	INVERSIÓN REP. EN TERRENOS Y BIENES NATURALES					
2017..45205.63200	INVERSIÓN REP. EDIFICIOS Y OTRAS CONSTRUCCIONES					
2017..45205.63300	INVERSIÓN REP. MAQUINARIA, INSTALACIONES Y UTILLAJE					
2017..45205.63400	INVERSIÓN REP. MATERIAL DE TRANSPORTE					
2017..45205.63500	INVERSIÓN REP. MOBILIARIO Y ENSERES					
2017..45205.63600	INVERSIÓN REP. EQUIPOS PARA PROCESOS DE INFORMACIÓN					
2017..45205.63700	INVERSIÓN REP. PROYECTOS COMPLEJOS					
2017..45205.63900	INVERSIÓN REP. OTRAS INVERSIONES					
2017..45205.64000	GASTOS EN INVERSIONES DE CARÁCTER INMATERIAL					
2017..45205.65000	GASTOS EN INVERSIONES GESTIONADAS PARA OTROS ENTES PÚBLICOS					
2017..45205.70000	TRANSF. CAPITAL A LA ADM. GRAL. ENTIDAD LOCAL					
2017..45205.73000	TRANSF. CAPITAL A BALTEN					

EJERCICIOS POSTERIORES

COMPROMISOS DE GASTO CON CARGO A PRESUPUESTOS DE EJERCICIOS POSTERIORES

EJERCICIO 2017

APLIC. PRESUPUESTARIA	DESCRIPCIÓN	COMPROMISOS DE GASTOS ADQUIRIDOS CON CARGO AL PRESUPUESTO DEL EJERCICIO				
		2.018	2.019	2.020	2.021	AÑOS SUCESIVOS
2017..45205.74000	TRANSF. CAPITAL A EMPRESAS DE LA ENTIDAD LOCAL					
2017..45205.75000	TRANSF. CAPITAL A LA COMUNIDAD AUTÓNOMA					
2017..45205.76200	TRANSF. CAPITAL A AYUNTAMIENTOS					
2017..45205.77000	AUXILIOS A LA INICIATIVA PRIVADA PARA OBRAS HIDRÁULICAS					
2017..45205.78900	TRANSF. CAPITAL A FAMILIAS E INSTITUC. SIN FINES DE LUCRO					
2017..45206.20000	ARRENDAMIENTO TERRENOS Y BIENES NATURALES					
2017..45206.20200	ARRENDAMIENTOS EDIFICIOS Y OTRAS CONSTRUCCIONES					
2017..45206.20300	ARRENDAMIENTO MAQUINARIA, INSTALACIONES Y UTILLAJE					
2017..45206.20400	ARRENDAMIENTO MATERIAL DE TRANSPORTE					
2017..45206.20500	ARRENDAMIENTO MOBILIARIO Y ENSERES					
2017..45206.20600	ARRENDAMIENTO DE EQUIPOS PARA PROCESOS DE INFORMACIÓN					
2017..45206.20800	ARRENDAMIENTO OTRO INMOVILIZADO MATERIAL					
2017..45206.21000	REP., MANT., Y CONSERV. INFRAESTRUCTURA Y BIENES NATURALES					
2017..45206.21200	REP., MANT., Y CONSERV. EDIFICIOS Y OTRAS CONSTRUCCIONES					
2017..45206.21300	REP., MANT., Y CONSERV. MAQUINARIA, INSTALACIONES Y UTILLAJE					
2017..45206.21400	REP., MANT., Y CONSERV. MATERIAL DE TRANSPORTE					

EJERCICIOS POSTERIORES

COMPROMISOS DE GASTO CON CARGO A PRESUPUESTOS DE EJERCICIOS POSTERIORES

EJERCICIO 2017

APLIC. PRESUPUESTARIA	DESCRIPCIÓN	COMPROMISOS DE GASTOS ADQUIRIDOS CON CARGO AL PRESUPUESTO DEL EJERCICIO				
		2.018	2.019	2.020	2.021	AÑOS SUCEIVOS
2017..45206.21500	REP., MANT., Y CONSERV. MOBILIARIO Y ENSERES					
2017..45206.21600	REP., MANT., Y CONSERV. EQUIP. PARA PROCESOS DE INFORMACIÓN					
2017..45206.21900	REP., MANT., Y CONSERV. OTRO INMOVILIZADO MATERIAL					
2017..45206.22000	ORDINARIO NO INVENTARIABLE.					
2017..45206.22001	PRENSA, REVISTAS, LIBROS Y OTRAS PUBLICACIONES.					
2017..45206.22002	MATERIAL INFORMÁTICO NO INVENTARIABLE.					
2017..45206.22100	ENERGÍA ELÉCTRICA.	3.948,76				
2017..45206.22101	AGUA.					
2017..45206.22103	COMBUSTIBLES Y CARBURANTES.					
2017..45206.22108	HERRAMIENTAS NO INVENTARIABLES					
2017..45206.22121	ENERGÍA ELÉCTRICA S. HIDR. LA GUANCHA					
2017..45206.22199	OTROS SUMINISTROS.					
2017..45206.22200	SERVICIOS DE TELECOMUNICACIONES					
2017..45206.22300	TRANSPORTES					
2017..45206.22400	PRIMAS DE SEGUROS					
2017..45206.22500	TRIBUTOS ESTATALES					
2017..45206.22501	TRIBUTOS DE LAS COMUNIDADES AUTÓNOMAS					
2017..45206.22502	TRIBUTOS DE LAS ENTIDADES LOCALES					

EJERCICIOS POSTERIORES

COMPROMISOS DE GASTO CON CARGO A PRESUPUESTOS DE EJERCICIOS POSTERIORES

EJERCICIO 2017

APLIC. PRESUPUESTARIA	DESCRIPCIÓN	COMPROMISOS DE GASTOS ADQUIRIDOS CON CARGO AL PRESUPUESTO DEL EJERCICIO				
		2.018	2.019	2.020	2.021	AÑOS SUCEIVOS
2017..45206.22700	LIMPIEZA Y ASEO					
2017..45206.22706	ESTUDIOS Y TRABAJOS TÉCNICOS					
2017..45206.22708	SERVICIOS DE RECAUDACIÓN A FAVOR DE LA ENTIDAD					
2017..45206.22799	OTROS TRABAJOS REALIZADOS POR OTRAS EMPRESAS Y PROFESIONALES					
2017..45206.44300	TRANSFERENCIAS CORRIENTES A ENTES PUBLICOS Y SOCIEDADES MERC					
2017..45206.46200	TRANSF. CORRIENTES A AYUNTAMIENTOS					
2017..45206.48900	OTRAS TRANSFERENCIAS					
2017..45206.60000	INVERSIONES NUEVAS EN TERRENOS DESTINADOS AL USO GRAL.					
2017..45206.60900	OTRA INVERSIÓN NUEVA INFRAEST. Y BB. DESTINADOS AL USO GRAL.					
2017..45206.61000	INVERSIONES DE REP. EN TERRENOS DESTINADOS AL USO GRAL.					
2017..45206.61900	OTRA INVERSIÓN REP. INFRAEST. Y BB. DESTINADOS AL USO GRAL.					
2017..45206.62100	TERRENOS Y BIENES NATURALES					
2017..45206.62200	EDIFICIOS Y OTRAS CONSTRUCCIONES					
2017..45206.62300	MAQUINARIA, INSTALACIONES Y UTILLAJE					
2017..45206.62400	MATERIAL DE TRANSPORTE					
2017..45206.62500	MOBILIARIO					
2017..45206.62600	EQUIPOS PARA PROCESOS DE INFORMACIÓN					

EJERCICIOS POSTERIORES

COMPROMISOS DE GASTO CON CARGO A PRESUPUESTOS DE EJERCICIOS POSTERIORES

EJERCICIO 2017

APLIC. PRESUPUESTARIA	DESCRIPCIÓN	COMPROMISOS DE GASTOS ADQUIRIDOS CON CARGO AL PRESUPUESTO DEL EJERCICIO				
		2.018	2.019	2.020	2.021	AÑOS SUCESIVOS
2017..45206.62700	PROYECTOS COMPLEJOS					
2017..45206.62900	OTRAS INVERSIONES					
2017..45206.63100	INVERSIÓN REP. EN TERRENOS Y BIENES NATURALES					
2017..45206.63200	INVERSIÓN REP. EDIFICIOS Y OTRAS CONSTRUCCIONES					
2017..45206.63300	INVERSIÓN REP. MAQUINARIA, INSTALACIONES Y UTILLAJE					
2017..45206.63400	INVERSIÓN REP. MATERIAL DE TRANSPORTE					
2017..45206.63500	INVERSIÓN REP. MOBILIARIO Y ENSERES					
2017..45206.63600	INVERSIÓN REP. EQUIPOS PARA PROCESOS DE INFORMACIÓN					
2017..45206.63700	INVERSIÓN REP. PROYECTOS COMPLEJOS					
2017..45206.63900	INVERSIÓN REP. OTRAS INVERSIONES					
2017..45206.64000	GASTOS EN INVERSIONES DE CARÁCTER INMATERIAL					
2017..45206.70000	TRANSF. CAPITAL A LA ADM. GRAL. ENTIDAD LOCAL					
2017..45206.73000	TRANSF. CAPITAL A BALTEN					
2017..45206.74000	TRANSF. CAPITAL A EMPRESAS DE LA ENTIDAD LOCAL					
2017..45206.75000	TRANSF. CAPITAL A LA COMUNIDAD AUTÓNOMA					
2017..45206.76200	TRANSF. CAPITAL A AYUNTAMIENTOS					
2017..45206.77000	AUXILIOS A LA INICIATIVA PRIVADA PARA OBRAS HIDRÁULICAS					

EJERCICIOS POSTERIORES

COMPROMISOS DE GASTO CON CARGO A PRESUPUESTOS DE EJERCICIOS POSTERIORES

EJERCICIO 2017

APLIC. PRESUPUESTARIA	DESCRIPCIÓN	COMPROMISOS DE GASTOS ADQUIRIDOS CON CARGO AL PRESUPUESTO DEL EJERCICIO				
		2.018	2.019	2.020	2.021	AÑOS SUCESIVOS
2017..45206.78900	TRANSF. CAPITAL A FAMILIAS E INSTITUC. SIN FINES DE LUCRO					
2017..45207.20000	ARRENDAMIENTO TERRENOS Y BIENES NATURALES					
2017..45207.20200	ARRENDAMIENTOS EDIFICIOS Y OTRAS CONSTRUCCIONES					
2017..45207.20300	ARRENDAMIENTO MAQUINARIA, INSTALACIONES Y UTILLAJE					
2017..45207.20400	ARRENDAMIENTO MATERIAL DE TRANSPORTE	9.120,89				
2017..45207.20500	ARRENDAMIENTO MOBILIARIO Y ENSERES					
2017..45207.20600	ARRENDAMIENTO DE EQUIPOS PARA PROCESOS DE INFORMACIÓN					
2017..45207.20800	ARRENDAMIENTO OTRO INMOVILIZADO MATERIAL					
2017..45207.21000	REP., MANT., Y CONSERV. INFRAESTRUCTURA Y BIENES NATURALES					
2017..45207.21200	REP., MANT., Y CONSERV. EDIFICIOS Y OTRAS CONSTRUCCIONES					
2017..45207.21300	REP., MANT., Y CONSERV. MAQUINARIA, INSTALACIONES Y UTILLAJE					
2017..45207.21400	REP., MANT., Y CONSERV. MATERIAL DE TRANSPORTE					
2017..45207.21500	REP., MANT., Y CONSERV. MOBILIARIO Y ENSERES					
2017..45207.21600	REP., MANT., Y CONSERV. EQUIP. PARA PROCESOS DE INFORMACIÓN					
2017..45207.21900	REP., MANT., Y CONSERV. OTRO INMOVILIZADO MATERIAL					
2017..45207.22000	ORDINARIO NO INVENTARIABLE.					

EJERCICIOS POSTERIORES

COMPROMISOS DE GASTO CON CARGO A PRESUPUESTOS DE EJERCICIOS POSTERIORES

EJERCICIO 2017

APLIC. PRESUPUESTARIA	DESCRIPCIÓN	COMPROMISOS DE GASTOS ADQUIRIDOS CON CARGO AL PRESUPUESTO DEL EJERCICIO				
		2.018	2.019	2.020	2.021	AÑOS SUCEIVOS
2017..45207.22001	Prensa, revistas, libros y otras publicaciones.					
2017..45207.22002	MATERIAL INFORMÁTICO NO INVENTARIABLE.					
2017..45207.22100	ENERGÍA ELÉCTRICA.					
2017..45207.22101	AGUA.					
2017..45207.22103	COMBUSTIBLES Y CARBURANTES.					
2017..45207.22108	HERRAMIENTAS NO INVENTARIABLES					
2017..45207.22199	OTROS SUMINISTROS.					
2017..45207.22200	SERVICIOS DE TELECOMUNICACIONES					
2017..45207.22300	TRANSPORTES					
2017..45207.22400	PRIMAS DE SEGUROS					
2017..45207.22500	TRIBUTOS ESTATALES					
2017..45207.22501	TRIBUTOS DE LAS COMUNIDADES AUTÓNOMAS					
2017..45207.22502	TRIBUTOS DE LAS ENTIDADES LOCALES					
2017..45207.22700	LIMPIEZA Y ASEO					
2017..45207.22706	ESTUDIOS Y TRABAJOS TÉCNICOS					
2017..45207.22708	SERVICIOS DE RECAUDACIÓN A FAVOR DE LA ENTIDAD					
2017..45207.22799	OTROS TRABAJOS REALIZADOS POR OTRAS EMPRESAS Y PROFESIONALES					
2017..45207.44300	TRANSFERENCIAS CORRIENTES A ENTES PÚBLICOS Y SOCIEDADES MERC					

EJERCICIOS POSTERIORES

COMPROMISOS DE GASTO CON CARGO A PRESUPUESTOS DE EJERCICIOS POSTERIORES

EJERCICIO 2017

APLIC. PRESUPUESTARIA	DESCRIPCIÓN	COMPROMISOS DE GASTOS ADQUIRIDOS CON CARGO AL PRESUPUESTO DEL EJERCICIO				
		2.018	2.019	2.020	2.021	AÑOS SUCESIVOS
2017..45207.46200	TRANSF. CORRIENTES A AYUNTAMIENTOS					
2017..45207.48900	OTRAS TRANSFERENCIAS					
2017..45207.60000	INVERSIONES NUEVAS EN TERRENOS DESTINADOS AL USO GRAL.					
2017..45207.60900	OTRA INVERSIÓN NUEVA INFRAEST. Y BB. DESTINADOS AL USO GRAL.					
2017..45207.61000	INVERSIONES DE REP. EN TERRENOS DESTINADOS AL USO GRAL.					
2017..45207.61900	OTRA INVERSIÓN REP. INFRAEST. Y BB. DESTINADOS AL USO GRAL.					
2017..45207.62100	TERRENOS Y BIENES NATURALES					
2017..45207.62200	EDIFICIOS Y OTRAS CONSTRUCCIONES	1.012.343,47	350.200,36			
2017..45207.62300	MAQUINARIA, INSTALACIONES Y UTILLAJE					
2017..45207.62400	MATERIAL DE TRANSPORTE					
2017..45207.62500	MOBILIARIO					
2017..45207.62600	EQUIPOS PARA PROCESOS DE INFORMACIÓN					
2017..45207.62700	PROYECTOS COMPLEJOS					
2017..45207.62900	OTRAS INVERSIONES					
2017..45207.63100	INVERSIÓN REP. EN TERRENOS Y BIENES NATURALES					
2017..45207.63200	INVERSIÓN REP. EDIFICIOS Y OTRAS CONSTRUCCIONES					
2017..45207.63300	INVERSIÓN REP. MAQUINARIA, INSTALACIONES Y UTILLAJE					

EJERCICIOS POSTERIORES

COMPROMISOS DE GASTO CON CARGO A PRESUPUESTOS DE EJERCICIOS POSTERIORES

EJERCICIO 2017

APLIC. PRESUPUESTARIA	DESCRIPCIÓN	COMPROMISOS DE GASTOS ADQUIRIDOS CON CARGO AL PRESUPUESTO DEL EJERCICIO				
		2.018	2.019	2.020	2.021	AÑOS SUCEIVOS
2017..45207.63400	INVERSIÓN REP. MATERIAL DE TRANSPORTE					
2017..45207.63500	INVERSIÓN REP. MOBILIARIO Y ENSERES					
2017..45207.63600	INVERSIÓN REP. EQUIPOS PARA PROCESOS DE INFORMACIÓN					
2017..45207.63700	INVERSIÓN REP. PROYECTOS COMPLEJOS					
2017..45207.63900	INVERSIÓN REP. OTRAS INVERSIONES					
2017..45207.64000	GASTOS EN INVERSIONES DE CARÁCTER INMATERIAL					
2017..45207.70000	TRANSF. CAPITAL A LA ADM. GRAL. ENTIDAD LOCAL					
2017..45207.73000	TRANSF. CAPITAL A BALTEN					
2017..45207.74000	TRANSF. CAPITAL A EMPRESAS DE LA ENTIDAD LOCAL					
2017..45207.75000	TRANSF. CAPITAL A LA COMUNIDAD AUTÓNOMA					
2017..45207.76200	TRANSF. CAPITAL A AYUNTAMIENTOS					
2017..45207.77000	AUXILIOS A LA INICIATIVA PRIVADA PARA OBRAS HIDRÁULICAS					
2017..45207.78900	TRANSF. CAPITAL A FAMILIAS E INSTITUC. SIN FINES DE LUCRO					
2017..45208.20000	ARRENDAMIENTO TERRENOS Y BIENES NATURALES					
2017..45208.20200	ARRENDAMIENTOS EDIFICIOS Y OTRAS CONSTRUCCIONES					
2017..45208.20300	ARRENDAMIENTO MAQUINARIA, INSTALACIONES Y UTILLAJE					
2017..45208.20400	ARRENDAMIENTO MATERIAL DE TRANSPORTE					

EJERCICIOS POSTERIORES

COMPROMISOS DE GASTO CON CARGO A PRESUPUESTOS DE EJERCICIOS POSTERIORES

EJERCICIO 2017

APLIC. PRESUPUESTARIA	DESCRIPCIÓN	COMPROMISOS DE GASTOS ADQUIRIDOS CON CARGO AL PRESUPUESTO DEL EJERCICIO				
		2.018	2.019	2.020	2.021	AÑOS SUCEIVOS
2017..45208.20500	ARRENDAMIENTO MOBILIARIO Y ENSERES					
2017..45208.20600	ARRENDAMIENTO DE EQUIPOS PARA PROCESOS DE INFORMACIÓN					
2017..45208.20800	ARRENDAMIENTO OTRO INMOVILIZADO MATERIAL					
2017..45208.21000	REP., MANT., Y CONSERV. INFRAESTRUCTURA Y BIENES NATURALES					
2017..45208.21200	REP., MANT., Y CONSERV. EDIFICIOS Y OTRAS CONSTRUCCIONES					
2017..45208.21300	REP., MANT., Y CONSERV. MAQUINARIA, INSTALACIONES Y UTILLAJE					
2017..45208.21400	REP., MANT., Y CONSERV. MATERIAL DE TRANSPORTE					
2017..45208.21500	REP., MANT., Y CONSERV. MOBILIARIO Y ENSERES					
2017..45208.21600	REP., MANT., Y CONSERV. EQUIP. PARA PROCESOS DE INFORMACIÓN					
2017..45208.21900	REP., MANT., Y CONSERV. OTRO INMOVILIZADO MATERIAL					
2017..45208.22000	ORDINARIO NO INVENTARIABLE.					
2017..45208.22001	Prensa, revistas, libros y otras publicaciones.					
2017..45208.22002	MATERIAL INFORMÁTICO NO INVENTARIABLE.					
2017..45208.22100	ENERGÍA ELÉCTRICA.	4.543.943,13				
2017..45208.22101	AGUA.					
2017..45208.22103	COMBUSTIBLES Y CARBURANTES.					
2017..45208.22108	HERRAMIENTAS NO INVENTARIABLES					

EJERCICIOS POSTERIORES

COMPROMISOS DE GASTO CON CARGO A PRESUPUESTOS DE EJERCICIOS POSTERIORES

EJERCICIO 2017

APLIC. PRESUPUESTARIA	DESCRIPCIÓN	COMPROMISOS DE GASTOS ADQUIRIDOS CON CARGO AL PRESUPUESTO DEL EJERCICIO				
		2.018	2.019	2.020	2.021	AÑOS SUCESIVOS
2017..45208.22199	OTROS SUMINISTROS.					
2017..45208.22200	SERVICIOS DE TELECOMUNICACIONES					
2017..45208.22300	TRANSPORTES					
2017..45208.22400	PRIMAS DE SEGUROS					
2017..45208.22500	TRIBUTOS ESTATALES					
2017..45208.22501	TRIBUTOS DE LAS COMUNIDADES AUTÓNOMAS					
2017..45208.22502	TRIBUTOS DE LAS ENTIDADES LOCALES					
2017..45208.22700	LIMPIEZA Y ASEO					
2017..45208.22706	ESTUDIOS Y TRABAJOS TÉCNICOS					
2017..45208.22708	SERVICIOS DE RECAUDACIÓN A FAVOR DE LA ENTIDAD					
2017..45208.22799	OTROS TRABAJOS REALIZADOS POR OTRAS EMPRESAS Y PROFESIONALES	1.582.748,34				
2017..45208.44300	TRANSFERENCIAS CORRIENTES A ENTES PUBLICOS Y SOCIEDADES MERC					
2017..45208.46200	TRANSF. CORRIENTES A AYUNTAMIENTOS					
2017..45208.48900	OTRAS TRANSFERENCIAS					
2017..45208.60000	INVERSIONES NUEVAS EN TERRENOS DESTINADOS AL USO GRAL.					
2017..45208.60900	OTRA INVERSIÓN NUEVA INFRAEST. Y BB. DESTINADOS AL USO GRAL.					
2017..45208.61000	INVERSIONES DE REP. EN TERRENOS DESTINADOS AL USO GRAL.					

EJERCICIOS POSTERIORES

COMPROMISOS DE GASTO CON CARGO A PRESUPUESTOS DE EJERCICIOS POSTERIORES

EJERCICIO 2017

APLIC. PRESUPUESTARIA	DESCRIPCIÓN	COMPROMISOS DE GASTOS ADQUIRIDOS CON CARGO AL PRESUPUESTO DEL EJERCICIO				
		2.018	2.019	2.020	2.021	AÑOS SUCESIVOS
2017..45208.61900	OTRA INVERSIÓN REP. INFRAEST. Y BB. DESTINADOS AL USO GRAL.					
2017..45208.62100	TERRENOS Y BIENES NATURALES					
2017..45208.62200	EDIFICIOS Y OTRAS CONSTRUCCIONES					
2017..45208.62300	MAQUINARIA, INSTALACIONES Y UTILLAJE					
2017..45208.62400	MATERIAL DE TRANSPORTE					
2017..45208.62500	MOBILIARIO					
2017..45208.62600	EQUIPOS PARA PROCESOS DE INFORMACIÓN					
2017..45208.62700	PROYECTOS COMPLEJOS					
2017..45208.62900	OTRAS INVERSIONES					
2017..45208.63100	INVERSIÓN REP. EN TERRENOS Y BIENES NATURALES					
2017..45208.63200	INVERSIÓN REP. EDIFICIOS Y OTRAS CONSTRUCCIONES	554.551,19				
2017..45208.63300	INVERSIÓN REP. MAQUINARIA, INSTALACIONES Y UTILLAJE					
2017..45208.63400	INVERSIÓN REP. MATERIAL DE TRANSPORTE					
2017..45208.63500	INVERSIÓN REP. MOBILIARIO Y ENSERES					
2017..45208.63600	INVERSIÓN REP. EQUIPOS PARA PROCESOS DE INFORMACIÓN					
2017..45208.63700	INVERSIÓN REP. PROYECTOS COMPLEJOS					
2017..45208.63900	INVERSIÓN REP. OTRAS INVERSIONES					
2017..45208.64000	GASTOS EN INVERSIONES DE CARÁCTER INMATERIAL					

EJERCICIOS POSTERIORES

COMPROMISOS DE GASTO CON CARGO A PRESUPUESTOS DE EJERCICIOS POSTERIORES

EJERCICIO 2017

APLIC. PRESUPUESTARIA	DESCRIPCIÓN	COMPROMISOS DE GASTOS ADQUIRIDOS CON CARGO AL PRESUPUESTO DEL EJERCICIO				
		2.018	2.019	2.020	2.021	AÑOS SUCEIVOS
2017..45208.70000	TRANSF. CAPITAL A LA ADM. GRAL. ENTIDAD LOCAL					
2017..45208.73000	TRANSF. CAPITAL A BALTEN					
2017..45208.74000	TRANSF. CAPITAL A EMPRESAS DE LA ENTIDAD LOCAL					
2017..45208.75000	TRANSF. CAPITAL A LA COMUNIDAD AUTÓNOMA					
2017..45208.76200	TRANSF. CAPITAL A AYUNTAMIENTOS					
2017..45208.77000	AUXILIOS A LA INICIATIVA PRIVADA PARA OBRAS HIDRÁULICAS					
2017..45208.78900	TRANSF. CAPITAL A FAMILIAS E INSTITUC. SIN FINES DE LUCRO					
2017..45209.60000	INVERSIONES NUEVAS EN TERRENOS DESTINADOS AL USO GRAL.					
2017..45209.60900	OTRA INVERSIÓN NUEVA INFRAEST. Y BB. DESTINADOS AL USO GRAL.					
2017..45209.61000	INVERSIONES DE REP. EN TERRENOS DESTINADOS AL USO GRAL.					
2017..45209.61900	OTRA INVERSIÓN REP. INFRAEST. Y BB. DESTINADOS AL USO GRAL.					
2017..45209.62100	TERRENOS Y BIENES NATURALES					
2017..45209.62200	EDIFICIOS Y OTRAS CONSTRUCCIONES					
2017..45209.62300	MAQUINARIA, INSTALACIONES Y UTILLAJE					
2017..45209.62400	MATERIAL DE TRANSPORTE					
2017..45209.62500	MOBILIARIO					
2017..45209.62600	EQUIPOS PARA PROCESOS DE INFORMACIÓN					

EJERCICIOS POSTERIORES

COMPROMISOS DE GASTO CON CARGO A PRESUPUESTOS DE EJERCICIOS POSTERIORES

EJERCICIO 2017

APLIC. PRESUPUESTARIA	DESCRIPCIÓN	COMPROMISOS DE GASTOS ADQUIRIDOS CON CARGO AL PRESUPUESTO DEL EJERCICIO				
		2.018	2.019	2.020	2.021	AÑOS SUCESIVOS
2017..45209.62700	PROYECTOS COMPLEJOS					
2017..45209.62900	OTRAS INVERSIONES					
2017..45209.63100	INVERSIÓN REP. EN TERRENOS Y BIENES NATURALES					
2017..45209.63200	INVERSIÓN REP. EDIFICIOS Y OTRAS CONSTRUCCIONES					
2017..45209.63300	INVERSIÓN REP. MAQUINARIA, INSTALACIONES Y UTILLAJE					
2017..45209.63400	INVERSIÓN REP. MATERIAL DE TRANSPORTE					
2017..45209.63500	INVERSIÓN REP. MOBILIARIO Y ENSERES					
2017..45209.63600	INVERSIÓN REP. EQUIPOS PARA PROCESOS DE INFORMACIÓN					
2017..45209.63700	INVERSIÓN REP. PROYECTOS COMPLEJOS					
2017..45209.63900	INVERSIÓN REP. OTRAS INVERSIONES					
2017..45209.64000	GASTOS EN INVERSIONES DE CARÁCTER INMATERIAL					
2017..45209.70000	TRANSF. CAPITAL A LA ADM. GRAL. ENTIDAD LOCAL					
2017..45209.73000	TRANSF. CAPITAL A BALTEN					
2017..45209.74000	TRANSF. CAPITAL A EMPRESAS DE LA ENTIDAD LOCAL					
2017..45209.75000	TRANSF. CAPITAL A LA COMUNIDAD AUTÓNOMA					
2017..45209.76200	TRANSF. CAPITAL A AYUNTAMIENTOS					
2017..45209.77000	AUXILIOS A LA INICIATIVA PRIVADA PARA OBRAS HIDRÁULICAS					

EJERCICIOS POSTERIORES

COMPROMISOS DE GASTO CON CARGO A PRESUPUESTOS DE EJERCICIOS POSTERIORES

EJERCICIO 2017

APLIC. PRESUPUESTARIA	DESCRIPCIÓN	COMPROMISOS DE GASTOS ADQUIRIDOS CON CARGO AL PRESUPUESTO DEL EJERCICIO				
		2.018	2.019	2.020	2.021	AÑOS SUCESIVOS
2017..45209.78900	TRANSF. CAPITAL A FAMILIAS E INSTITUC. SIN FINES DE LUCRO					
2017..45210.20000	ARRENDAMIENTO TERRENOS Y BIENES NATURALES					
2017..45210.20200	ARRENDAMIENTOS EDIFICIOS Y OTRAS CONSTRUCCIONES					
2017..45210.20300	ARRENDAMIENTO MAQUINARIA, INSTALACIONES Y UTILLAJE					
2017..45210.20400	ARRENDAMIENTO MATERIAL DE TRANSPORTE					
2017..45210.20500	ARRENDAMIENTO MOBILIARIO Y ENSERES					
2017..45210.20600	ARRENDAMIENTO DE EQUIPOS PARA PROCESOS DE INFORMACIÓN					
2017..45210.20800	ARRENDAMIENTO OTRO INMOVILIZADO MATERIAL					
2017..45210.21000	REP., MANT., Y CONSERV. INFRAESTRUCTURA Y BIENES NATURALES					
2017..45210.21200	REP., MANT., Y CONSERV. EDIFICIOS Y OTRAS CONSTRUCCIONES					
2017..45210.21300	REP., MANT., Y CONSERV. MAQUINARIA, INSTALACIONES Y UTILLAJE					
2017..45210.21400	REP., MANT., Y CONSERV. MATERIAL DE TRANSPORTE					
2017..45210.21500	REP., MANT., Y CONSERV. MOBILIARIO Y ENSERES					
2017..45210.21600	REP., MANT., Y CONSERV. EQUIP. PARA PROCESOS DE INFORMACIÓN					
2017..45210.21900	REP., MANT., Y CONSERV. OTRO INMOVILIZADO MATERIAL					
2017..45210.22000	ORDINARIO NO INVENTARIABLE.					

EJERCICIOS POSTERIORES

COMPROMISOS DE GASTO CON CARGO A PRESUPUESTOS DE EJERCICIOS POSTERIORES

EJERCICIO 2017

APLIC. PRESUPUESTARIA	DESCRIPCIÓN	COMPROMISOS DE GASTOS ADQUIRIDOS CON CARGO AL PRESUPUESTO DEL EJERCICIO				
		2.018	2.019	2.020	2.021	AÑOS SUCESIVOS
2017..45210.22001	Prensa, revistas, libros y otras publicaciones.					
2017..45210.22002	MATERIAL INFORMÁTICO NO INVENTARIABLE.					
2017..45210.22100	ENERGÍA ELÉCTRICA.	248.494,81				
2017..45210.22101	AGUA.					
2017..45210.22103	COMBUSTIBLES Y CARBURANTES.					
2017..45210.22108	HERRAMIENTAS NO INVENTARIABLES					
2017..45210.22199	OTROS SUMINISTROS.					
2017..45210.22200	SERVICIOS DE TELECOMUNICACIONES					
2017..45210.22300	TRANSPORTES					
2017..45210.22400	PRIMAS DE SEGUROS					
2017..45210.22500	TRIBUTOS ESTATALES					
2017..45210.22501	TRIBUTOS DE LAS COMUNIDADES AUTÓNOMAS					
2017..45210.22502	TRIBUTOS DE LAS ENTIDADES LOCALES					
2017..45210.22700	LIMPIEZA Y ASEO					
2017..45210.22706	ESTUDIOS Y TRABAJOS TÉCNICOS					
2017..45210.22708	SERVICIOS DE RECAUDACIÓN A FAVOR DE LA ENTIDAD					
2017..45210.22799	OTROS TRABAJOS REALIZADOS POR OTRAS EMPRESAS Y PROFESIONALES	361.491,52				
2017..45210.44300	TRANSFERENCIAS CORRIENTES A ENTES PÚBLICOS Y SOCIEDADES MERC					

EJERCICIOS POSTERIORES

COMPROMISOS DE GASTO CON CARGO A PRESUPUESTOS DE EJERCICIOS POSTERIORES

EJERCICIO 2017

APLIC. PRESUPUESTARIA	DESCRIPCIÓN	COMPROMISOS DE GASTOS ADQUIRIDOS CON CARGO AL PRESUPUESTO DEL EJERCICIO				
		2.018	2.019	2.020	2.021	AÑOS SUCESIVOS
2017..45210.46200	TRANSF. CORRIENTES A AYUNTAMIENTOS					
2017..45210.48900	OTRAS TRANSFERENCIAS					
2017..45210.60000	INVERSIONES NUEVAS EN TERRENOS DESTINADOS AL USO GRAL.					
2017..45210.60900	OTRA INVERSIÓN NUEVA INFRAEST. Y BB. DESTINADOS AL USO GRAL.					
2017..45210.61000	INVERSIONES DE REP. EN TERRENOS DESTINADOS AL USO GRAL.					
2017..45210.61900	OTRA INVERSIÓN REP. INFRAEST. Y BB. DESTINADOS AL USO GRAL.					
2017..45210.62100	TERRENOS Y BIENES NATURALES					
2017..45210.62200	EDIFICIOS Y OTRAS CONSTRUCCIONES	630,00				
2017..45210.62300	MAQUINARIA, INSTALACIONES Y UTILLAJE					
2017..45210.62400	MATERIAL DE TRANSPORTE					
2017..45210.62500	MOBILIARIO					
2017..45210.62600	EQUIPOS PARA PROCESOS DE INFORMACIÓN					
2017..45210.62700	PROYECTOS COMPLEJOS					
2017..45210.62900	OTRAS INVERSIONES					
2017..45210.63100	INVERSIÓN REP. EN TERRENOS Y BIENES NATURALES					
2017..45210.63200	INVERSIÓN REP. EDIFICIOS Y OTRAS CONSTRUCCIONES					
2017..45210.63300	INVERSIÓN REP. MAQUINARIA, INSTALACIONES Y UTILLAJE					

EJERCICIOS POSTERIORES

COMPROMISOS DE GASTO CON CARGO A PRESUPUESTOS DE EJERCICIOS POSTERIORES

EJERCICIO 2017

APLIC. PRESUPUESTARIA	DESCRIPCIÓN	COMPROMISOS DE GASTOS ADQUIRIDOS CON CARGO AL PRESUPUESTO DEL EJERCICIO				
		2.018	2.019	2.020	2.021	AÑOS SUCESIVOS
2017..45210.63400	INVERSIÓN REP. MATERIAL DE TRANSPORTE					
2017..45210.63500	INVERSIÓN REP. MOBILIARIO Y ENSERES					
2017..45210.63600	INVERSIÓN REP. EQUIPOS PARA PROCESOS DE INFORMACIÓN					
2017..45210.63700	INVERSIÓN REP. PROYECTOS COMPLEJOS					
2017..45210.63900	INVERSIÓN REP. OTRAS INVERSIONES					
2017..45210.64000	GASTOS EN INVERSIONES DE CARÁCTER INMATERIAL					
2017..45210.70000	TRANSF. CAPITAL A LA ADM. GRAL. ENTIDAD LOCAL					
2017..45210.73000	TRANSF. CAPITAL A BALTEN					
2017..45210.74000	TRANSF. CAPITAL A EMPRESAS DE LA ENTIDAD LOCAL					
2017..45210.75000	TRANSF. CAPITAL A LA COMUNIDAD AUTÓNOMA					
2017..45210.76200	TRANSF. CAPITAL A AYUNTAMIENTOS					
2017..45210.77000	AUXILIOS A LA INICIATIVA PRIVADA PARA OBRAS HIDRÁULICAS					
2017..45210.78900	TRANSF. CAPITAL A FAMILIAS E INSTITUC. SIN FINES DE LUCRO					
2017..45211.20000	ARRENDAMIENTO TERRENOS Y BIENES NATURALES					
2017..45211.20200	ARRENDAMIENTOS EDIFICIOS Y OTRAS CONSTRUCCIONES					
2017..45211.20300	ARRENDAMIENTO MAQUINARIA, INSTALACIONES Y UTILLAJE					
2017..45211.20400	ARRENDAMIENTO MATERIAL DE TRANSPORTE					

EJERCICIOS POSTERIORES

COMPROMISOS DE GASTO CON CARGO A PRESUPUESTOS DE EJERCICIOS POSTERIORES

EJERCICIO 2017

APLIC. PRESUPUESTARIA	DESCRIPCIÓN	COMPROMISOS DE GASTOS ADQUIRIDOS CON CARGO AL PRESUPUESTO DEL EJERCICIO				
		2.018	2.019	2.020	2.021	AÑOS SUCEIVOS
2017..45211.20500	ARRENDAMIENTO MOBILIARIO Y ENSERES					
2017..45211.20600	ARRENDAMIENTO DE EQUIPOS PARA PROCESOS DE INFORMACIÓN					
2017..45211.20800	ARRENDAMIENTO OTRO INMOVILIZADO MATERIAL					
2017..45211.21000	REP., MANT., Y CONSERV. INFRAESTRUCTURA Y BIENES NATURALES					
2017..45211.21200	REP., MANT., Y CONSERV. EDIFICIOS Y OTRAS CONSTRUCCIONES					
2017..45211.21300	REP., MANT., Y CONSERV. MAQUINARIA, INSTALACIONES Y UTILLAJE					
2017..45211.21400	REP., MANT., Y CONSERV. MATERIAL DE TRANSPORTE					
2017..45211.21500	REP., MANT., Y CONSERV. MOBILIARIO Y ENSERES					
2017..45211.21600	REP., MANT., Y CONSERV. EQUIP. PARA PROCESOS DE INFORMACIÓN					
2017..45211.21900	REP., MANT., Y CONSERV. OTRO INMOVILIZADO MATERIAL					
2017..45211.22000	ORDINARIO NO INVENTARIABLE.					
2017..45211.22001	Prensa, revistas, libros y otras publicaciones.					
2017..45211.22002	MATERIAL INFORMÁTICO NO INVENTARIABLE.					
2017..45211.22100	ENERGÍA ELÉCTRICA.	161.373,46				
2017..45211.22101	AGUA.					
2017..45211.22103	COMBUSTIBLES Y CARBURANTES.					
2017..45211.22108	HERRAMIENTAS NO INVENTARIABLES					

EJERCICIOS POSTERIORES

COMPROMISOS DE GASTO CON CARGO A PRESUPUESTOS DE EJERCICIOS POSTERIORES

EJERCICIO 2017

APLIC. PRESUPUESTARIA	DESCRIPCIÓN	COMPROMISOS DE GASTOS ADQUIRIDOS CON CARGO AL PRESUPUESTO DEL EJERCICIO				
		2.018	2.019	2.020	2.021	AÑOS SUCESIVOS
2017..45211.22199	OTROS SUMINISTROS.					
2017..45211.22200	SERVICIOS DE TELECOMUNICACIONES					
2017..45211.22300	TRANSPORTES					
2017..45211.22400	PRIMAS DE SEGUROS					
2017..45211.22500	TRIBUTOS ESTATALES					
2017..45211.22501	TRIBUTOS DE LAS COMUNIDADES AUTÓNOMAS					
2017..45211.22502	TRIBUTOS DE LAS ENTIDADES LOCALES					
2017..45211.22700	LIMPIEZA Y ASEO					
2017..45211.22706	ESTUDIOS Y TRABAJOS TÉCNICOS					
2017..45211.22708	SERVICIOS DE RECAUDACIÓN A FAVOR DE LA ENTIDAD					
2017..45211.22799	OTROS TRABAJOS REALIZADOS POR OTRAS EMPRESAS Y PROFESIONALES	403.540,68				
2017..45211.44300	TRANSFERENCIAS CORRIENTES A ENTES PUBLICOS Y SOCIEDADES MERC					
2017..45211.46200	TRANSF. CORRIENTES A AYUNTAMIENTOS					
2017..45211.48900	OTRAS TRANSFERENCIAS					
2017..45211.60000	INVERSIONES NUEVAS EN TERRENOS DESTINADOS AL USO GRAL.					
2017..45211.60900	OTRA INVERSIÓN NUEVA INFRAEST. Y BB. DESTINADOS AL USO GRAL.					
2017..45211.61000	INVERSIONES DE REP. EN TERRENOS DESTINADOS AL USO GRAL.					

EJERCICIOS POSTERIORES

COMPROMISOS DE GASTO CON CARGO A PRESUPUESTOS DE EJERCICIOS POSTERIORES

EJERCICIO 2017

APLIC. PRESUPUESTARIA	DESCRIPCIÓN	COMPROMISOS DE GASTOS ADQUIRIDOS CON CARGO AL PRESUPUESTO DEL EJERCICIO				
		2.018	2.019	2.020	2.021	AÑOS SUCESIVOS
2017..45211.61900	OTRA INVERSIÓN REP. INFRAEST. Y BB. DESTINADOS AL USO GRAL.					
2017..45211.62100	TERRENOS Y BIENES NATURALES					
2017..45211.62200	EDIFICIOS Y OTRAS CONSTRUCCIONES	995.454,51				
2017..45211.62300	MAQUINARIA, INSTALACIONES Y UTILLAJE					
2017..45211.62400	MATERIAL DE TRANSPORTE					
2017..45211.62500	MOBILIARIO Y ENSERES					
2017..45211.62600	EQUIPOS PARA PROCESOS DE INFORMACIÓN					
2017..45211.62700	PROYECTOS COMPLEJOS					
2017..45211.62900	OTRAS INVERSIONES					
2017..45211.63200	INVERSIÓN REP. EDIFICIOS Y OTRAS CONSTRUCCIONES					
2017..45211.63300	INVERSIÓN REP. MAQUINARIA, INSTALACIONES Y UTILLAJE					
2017..45211.63400	INVERSIÓN REP. MATERIAL DE TRANSPORTE					
2017..45211.63500	INVERSIÓN REP. MOBILIARIO Y ENSERES					
2017..45211.63600	INVERSIÓN REP. EQUIPOS PARA PROCESOS DE INFORMACIÓN					
2017..45211.63700	INVERSIÓN REP. PROYECTOS COMPLEJOS					
2017..45211.63900	INVERSIÓN REP. OTRAS INVERSIONES					
2017..45211.64000	GASTOS EN INVERSIONES DE CARÁCTER INMATERIAL					
2017..45211.70000	TRANSF. CAPITAL A LA ADM. GRAL. ENTIDAD LOCAL					

EJERCICIOS POSTERIORES

COMPROMISOS DE GASTO CON CARGO A PRESUPUESTOS DE EJERCICIOS POSTERIORES

EJERCICIO 2017

APLIC. PRESUPUESTARIA	DESCRIPCIÓN	COMPROMISOS DE GASTOS ADQUIRIDOS CON CARGO AL PRESUPUESTO DEL EJERCICIO				
		2.018	2.019	2.020	2.021	AÑOS SUCESIVOS
2017..45211.73000	TRANSF. CAPITAL A BALTEN					
2017..45211.74000	TRANSF. CAPITAL A EMPRESAS DE LA ENTIDAD LOCAL					
2017..45211.75000	TRANSF. CAPITAL A LA COMUNIDAD AUTÓNOMA					
2017..45211.76200	TRANSF. CAPITAL A AYUNTAMIENTOS					
2017..45211.77000	AUXILIOS A LA INICIATIVA PRIVADA PARA OBRAS HIDRÁULICAS					
2017..45211.78900	TRANSF. CAPITAL A FAMILIAS E INSTITUC. SIN FINES DE LUCRO					
2017..45212.22100	ENERGÍA ELÉCTRICA.	21.061,91				
2017..45212.62200	EDIFICIOS Y OTRAS CONSTRUCCIONES	1.421.209,34	4.468.239,31	2.097.797,04		
2017..45213.20000	ARRENDAMIENTO TERRENOS Y BIENES NATURALES					
2017..45213.20200	ARRENDAMIENTOS EDIFICIOS Y OTRAS CONSTRUCCIONES					
2017..45213.20300	ARRENDAMIENTO MAQUINARIA, INSTALACIONES Y UTILLAJE					
2017..45213.20400	ARRENDAMIENTO MATERIAL DE TRANSPORTE					
2017..45213.20500	ARRENDAMIENTO MOBILIARIO Y ENSERES					
2017..45213.20600	ARRENDAMIENTO DE EQUIPOS PARA PROCESOS DE INFORMACIÓN					
2017..45213.20800	ARRENDAMIENTO OTRO INMOVILIZADO MATERIAL					
2017..45213.20900	CÁNONES					
2017..45213.21000	REP., MANT., Y CONSERV. INFRAESTRUCTURA Y BIENES NATURALES					

EJERCICIOS POSTERIORES

COMPROMISOS DE GASTO CON CARGO A PRESUPUESTOS DE EJERCICIOS POSTERIORES

EJERCICIO 2017

APLIC. PRESUPUESTARIA	DESCRIPCIÓN	COMPROMISOS DE GASTOS ADQUIRIDOS CON CARGO AL PRESUPUESTO DEL EJERCICIO				
		2.018	2.019	2.020	2.021	AÑOS SUCEIVOS
2017..45213.21200	REP., MANT., Y CONSERV. EDIFICIOS Y OTRAS CONSTRUCCIONES					
2017..45213.21300	REP., MANT., Y CONSERV. MAQUINARIA, INSTALACIONES Y UTILLAJE					
2017..45213.21400	REP., MANT., Y CONSERV. MATERIAL DE TRANSPORTE					
2017..45213.21500	REP., MANT., Y CONSERV. MOBILIARIO Y ENSERES					
2017..45213.21600	REP., MANT., Y CONSERV. EQUIP. PARA PROCESOS DE INFORMACIÓN					
2017..45213.21900	REP., MANT., Y CONSERV. OTRO INMOVILIZADO MATERIAL					
2017..45213.22000	MATERIAL ORDINARIO NO INVENTARIABLE.					
2017..45213.22001	PRENSA, REVISTAS, LIBROS Y OTRAS PUBLICACIONES.					
2017..45213.22002	MATERIAL INFORMÁTICO NO INVENTARIABLE.					
2017..45213.22100	ENERGÍA ELÉCTRICA	284.540,70				
2017..45213.22101	AGUA					
2017..45213.22103	COMBUSTIBLES Y CARBURANTES					
2017..45213.22106	PRODUCTOS FARMACÉUTICOS Y MATERIAL SANITARIO					
2017..45213.22108	HERRAMIENTAS NO INVENTARIABLES					
2017..45213.22111	SUMIN. DE REPUESTOS DE MAQUINARIA, UTILLAJE Y ELEMENTOS TPTE.					
2017..45213.22199	OTROS SUMINISTROS					
2017..45213.22200	SERVICIOS DE TELECOMUNICACIONES					

EJERCICIOS POSTERIORES

COMPROMISOS DE GASTO CON CARGO A PRESUPUESTOS DE EJERCICIOS POSTERIORES

EJERCICIO 2017

APLIC. PRESUPUESTARIA	DESCRIPCIÓN	COMPROMISOS DE GASTOS ADQUIRIDOS CON CARGO AL PRESUPUESTO DEL EJERCICIO				
		2.018	2.019	2.020	2.021	AÑOS SUCESIVOS
2017..45213.22300	TRANSPORTES					
2017..45213.22400	PRIMAS DE SEGUROS					
2017..45213.22500	TRIBUTOS ESTATALES					
2017..45213.22501	TRIBUTOS DE LAS COMUNIDADES AUTÓNOMAS					
2017..45213.22502	TRIBUTOS DE LAS ENTIDADES LOCALES					
2017..45213.22700	LIMPIEZA Y ASEO					
2017..45213.22706	ESTUDIOS Y TRABAJOS TÉCNICOS					
2017..45213.22708	SERVICIOS DE RECAUDACIÓN A FAVOR DE LA ENTIDAD					
2017..45213.22799	OTROS TRABAJOS REALIZADOS POR OTRAS EMPRESAS Y PROFES.					
2017..45213.44300	TRANSFERENCIAS CORRIENTES A ENTES PUBLICOS Y SOCIEDADES MERC					
2017..45213.46200	TRANSF. CORRIENTES A AYUNTAMIENTOS					
2017..45213.48200	TRANSFERENCIAS A FUNDACIONES					
2017..45213.48900	OTRAS TRANSFERENCIAS					
2017..45213.60000	INVERSIONES NUEVAS EN TERRENOS DESTINADOS AL USO GRAL.					
2017..45213.60900	OTRA INVERSIÓN NUEVA INFRAEST. Y BB. DESTINADOS AL USO GRAL.					
2017..45213.61000	INVERSIONES DE REP. EN TERRENOS DESTINADOS AL USO GRAL.					
2017..45213.61900	OTRA INVERSIÓN REP. INFRAEST. Y BB. DESTINADOS AL USO GRAL.					

EJERCICIOS POSTERIORES

COMPROMISOS DE GASTO CON CARGO A PRESUPUESTOS DE EJERCICIOS POSTERIORES

EJERCICIO 2017

APLIC. PRESUPUESTARIA	DESCRIPCIÓN	COMPROMISOS DE GASTOS ADQUIRIDOS CON CARGO AL PRESUPUESTO DEL EJERCICIO				
		2.018	2.019	2.020	2.021	AÑOS SUCESIVOS
2017..45213.62100	TERRENOS Y BIENES NATURALES					
2017..45213.62200	EDIFICIOS Y OTRAS CONSTRUCCIONES	58.064,32				
2017..45213.62300	MAQUINARIA, INSTALACIONES Y UTILLAJE					
2017..45213.62400	MATERIAL DE TRANSPORTE					
2017..45213.62500	MOBILIARIO					
2017..45213.62600	EQUIPOS PARA PROCESOS DE INFORMACIÓN					
2017..45213.62700	PROYECTOS COMPLEJOS					
2017..45213.62900	OTRAS INVERSIONES NUEVAS ASOCIAD AL FUNCIONAM OPERAT DE LOS S					
2017..45213.63100	INVERSIÓN REP. EN TERRENOS Y BIENES NATURALES					
2017..45213.63200	INVERSIÓN REP. EDIFICIOS Y OTRAS CONSTRUCCIONES					
2017..45213.63300	INVERSIÓN REP. MAQUINARIA, INSTALACIONES Y UTILLAJE					
2017..45213.63400	INVERSIÓN REP. MATERIAL DE TRANSPORTE					
2017..45213.63500	INVERSIÓN REP. MOBILIARIO					
2017..45213.63600	INVERSIÓN REP. EQUIPOS PARA PROCESOS DE INFORMACIÓN					
2017..45213.63700	INVERSIÓN REP. PROYECTOS COMPLEJOS					
2017..45213.63900	INVERSIÓN REP. OTRAS INVERSIONES					
2017..45213.64000	GASTOS EN INVERSIONES DE CARÁCTER INMATERIAL					
2017..45213.64100	GASTOS EN APLICACIONES INFORMÁTICAS					

EJERCICIOS POSTERIORES

COMPROMISOS DE GASTO CON CARGO A PRESUPUESTOS DE EJERCICIOS POSTERIORES

EJERCICIO 2017

APLIC. PRESUPUESTARIA	DESCRIPCIÓN	COMPROMISOS DE GASTOS ADQUIRIDOS CON CARGO AL PRESUPUESTO DEL EJERCICIO				
		2.018	2.019	2.020	2.021	AÑOS SUCESIVOS
2017..45213.70000	TRANSF. CAPITAL A LA ADM. GRAL. ENTIDAD LOCAL					
2017..45213.73000	TRANSF. CAPITAL A BALTEN					
2017..45213.74000	TRANSF. CAPITAL A ENTES PÚBLICOS Y SOC MERCANTILES DE LA E.L					
2017..45213.75000	TRANSF. CAPITAL A LA ADM. GRAL DE LA COMUNIDAD AUTÓNOMA					
2017..45213.76200	TRANSF. CAPITAL A AYUNTAMIENTOS					
2017..45213.77000	AUXILIOS A LA INICIATIVA PRIVADA PARA OBRAS HIDRÁULICAS					
2017..45213.78900	TRANSF. CAPITAL A FAMILIAS E INSTITUC. SIN FINES DE LUCRO					
2017..45214.20000	ARRENDAMIENTO TERRENOS Y BIENES NATURALES					
2017..45214.20200	ARRENDAMIENTOS EDIFICIOS Y OTRAS CONSTRUCCIONES					
2017..45214.20300	ARRENDAMIENTO MAQUINARIA, INSTALACIONES Y UTILLAJE					
2017..45214.20400	ARRENDAMIENTO MATERIAL DE TRANSPORTE					
2017..45214.20500	ARRENDAMIENTO MOBILIARIO Y ENSERES					
2017..45214.20600	ARRENDAMIENTO DE EQUIPOS PARA PROCESOS DE INFORMACIÓN					
2017..45214.20800	ARRENDAMIENTO OTRO INMOVILIZADO MATERIAL					
2017..45214.20900	CÁNONES					
2017..45214.21000	REP., MANT., Y CONSERV. INFRAESTRUCTURA Y BIENES NATURALES					

EJERCICIOS POSTERIORES

COMPROMISOS DE GASTO CON CARGO A PRESUPUESTOS DE EJERCICIOS POSTERIORES

EJERCICIO 2017

APLIC. PRESUPUESTARIA	DESCRIPCIÓN	COMPROMISOS DE GASTOS ADQUIRIDOS CON CARGO AL PRESUPUESTO DEL EJERCICIO				
		2.018	2.019	2.020	2.021	AÑOS SUCEIVOS
2017..45214.21200	REP., MANT., Y CONSERV. EDIFICIOS Y OTRAS CONSTRUCCIONES					
2017..45214.21300	REP., MANT., Y CONSERV. MAQUINARIA, INSTALACIONES Y UTILLAJE					
2017..45214.21400	REP., MANT., Y CONSERV. MATERIAL DE TRANSPORTE					
2017..45214.21500	REP., MANT., Y CONSERV. MOBILIARIO Y ENSERES					
2017..45214.21600	REP., MANT., Y CONSERV. EQUIP. PARA PROCESOS DE INFORMACIÓN					
2017..45214.21900	REP., MANT., Y CONSERV. OTRO INMOVILIZADO MATERIAL					
2017..45214.22000	MATERIAL ORDINARIO NO INVENTARIABLE					
2017..45214.22001	PRENSA, REVISTAS, LIBROS Y OTRAS PUBLICACIONES.					
2017..45214.22002	MATERIAL INFORMÁTICO NO INVENTARIABLE					
2017..45214.22100	ENERGÍA ELÉCTRICA	487.067,80				
2017..45214.22101	AGUA					
2017..45214.22103	COMBUSTIBLES Y CARBURANTES					
2017..45214.22106	PRODUCTOS FARMACÉUTICOS Y MATERIAL SANITARIO					
2017..45214.22108	HERRAMIENTAS NO INVENTARIABLES					
2017..45214.22111	SUMIN. DE REPUESTOS DE MAQUINARIA, UTILLAJE Y ELEMENTOS TPTE.					
2017..45214.22199	OTROS SUMINISTROS					
2017..45214.22200	SERVICIOS DE TELECOMUNICACIONES					

EJERCICIOS POSTERIORES

COMPROMISOS DE GASTO CON CARGO A PRESUPUESTOS DE EJERCICIOS POSTERIORES

EJERCICIO 2017

APLIC. PRESUPUESTARIA	DESCRIPCIÓN	COMPROMISOS DE GASTOS ADQUIRIDOS CON CARGO AL PRESUPUESTO DEL EJERCICIO				
		2.018	2.019	2.020	2.021	AÑOS SUCESIVOS
2017..45214.22232	COMUNICACIONES MEJORA CALIDAD RECURSOS OESTE					
2017..45214.22300	TRANSPORTES					
2017..45214.22400	PRIMAS DE SEGUROS					
2017..45214.22500	TRIBUTOS ESTATALES					
2017..45214.22501	TRIBUTOS DE LAS COMUNIDADES AUTÓNOMAS					
2017..45214.22502	TRIBUTOS DE LAS ENTIDADES LOCALES					
2017..45214.22700	LIMPIEZA Y ASEO					
2017..45214.22706	ESTUDIOS Y TRABAJOS TÉCNICOS					
2017..45214.22708	SERVICIOS DE RECAUDACIÓN A FAVOR DE LA ENTIDAD					
2017..45214.22799	OTROS TRABAJOS REALIZADOS POR OTRAS EMPRESAS Y PROFES.					
2017..45214.44300	TRANSFERENCIAS CORRIENTES A ENTES PUBLICOS Y SOCIEDADES MERC					
2017..45214.46200	TRANSF. CORRIENTES A AYUNTAMIENTOS					
2017..45214.48200	TRANSFERENCIAS A FUNDACIONES					
2017..45214.48900	OTRAS TRANSFERENCIAS					
2017..45214.60000	INVERSIONES NUEVAS EN TERRENOS DESTINADOS AL USO GRAL.					
2017..45214.60900	OTRA INVERSIÓN NUEVA INFRAEST. Y BB. DESTINADOS AL USO GRAL.					
2017..45214.61000	INVERSIONES DE REP. EN TERRENOS DESTINADOS AL USO GRAL.					

EJERCICIOS POSTERIORES

COMPROMISOS DE GASTO CON CARGO A PRESUPUESTOS DE EJERCICIOS POSTERIORES

EJERCICIO 2017

APLIC. PRESUPUESTARIA	DESCRIPCIÓN	COMPROMISOS DE GASTOS ADQUIRIDOS CON CARGO AL PRESUPUESTO DEL EJERCICIO				
		2.018	2.019	2.020	2.021	AÑOS SUCEIVOS
2017..45214.61900	OTRA INVERSIÓN REP. INFRAEST. Y BB. DESTINADOS AL USO GRAL.					
2017..45214.62100	TERRENOS Y BIENES NATURALES					
2017..45214.62200	EDIFICIOS Y OTRAS CONSTRUCCIONES					
2017..45214.62300	MAQUINARIA, INSTALACIONES Y UTILLAJE					
2017..45214.62400	MATERIAL DE TRANSPORTE					
2017..45214.62500	MOBILIARIO					
2017..45214.62600	EQUIPOS PARA PROCESOS DE INFORMACIÓN					
2017..45214.62700	PROYECTOS COMPLEJOS					
2017..45214.62900	OTRAS INVERSIONES NUEVAS ASOCIAD AL FUNCIONAM OPERAT DE LOS S					
2017..45214.63100	INVERSIÓN REP. EN TERRENOS Y BIENES NATURALES					
2017..45214.63200	INVERSIÓN REP. EDIFICIOS Y OTRAS CONSTRUCCIONES					
2017..45214.63300	INVERSIÓN REP. MAQUINARIA, INSTALACIONES Y UTILLAJE					
2017..45214.63400	INVERSIÓN REP. MATERIAL DE TRANSPORTE					
2017..45214.63500	INVERSIÓN REP. MOBILIARIO					
2017..45214.63600	INVERSIÓN REP. EQUIPOS PARA PROCESOS DE INFORMACIÓN					
2017..45214.63700	INVERSIÓN REP. PROYECTOS COMPLEJOS					
2017..45214.63900	INVERSIÓN REP. OTRAS INVERSIONES					

EJERCICIOS POSTERIORES

COMPROMISOS DE GASTO CON CARGO A PRESUPUESTOS DE EJERCICIOS POSTERIORES

EJERCICIO 2017

APLIC. PRESUPUESTARIA	DESCRIPCIÓN	COMPROMISOS DE GASTOS ADQUIRIDOS CON CARGO AL PRESUPUESTO DEL EJERCICIO				
		2.018	2.019	2.020	2.021	AÑOS SUCEIVOS
2017..45214.64000	GASTOS EN INVERSIONES DE CARÁCTER INMATERIAL					
2017..45214.64100	GASTOS EN APLICACIONES INFORMÁTICAS					
2017..45214.70000	TRANSF. CAPITAL A LA ADM. GRAL. ENTIDAD LOCAL					
2017..45214.73000	TRANSF. CAPITAL A BALTEN					
2017..45214.74000	TRANSF. CAPITAL A ENTES PÚBLICOS Y SOC MERCANTILES DE LA E.L					
2017..45214.75000	TRANSF. CAPITAL A LA ADM. GRAL DE LA COMUNIDAD AUTÓNOMA					
2017..45214.76200	TRANSF. CAPITAL A AYUNTAMIENTOS					
2017..45214.77000	AUXILIOS A LA INICIATIVA PRIVADA PARA OBRAS HIDRÁULICAS					
2017..45214.78900	TRANSF. CAPITAL A FAMILIAS E INSTITUC. SIN FINES DE LUCRO					
2017..45215.20000	ARRENDAMIENTO TERRENOS Y BIENES NATURALES					
2017..45215.20200	ARRENDAMIENTOS EDIFICIOS Y OTRAS CONSTRUCCIONES					
2017..45215.20300	ARRENDAMIENTO MAQUINARIA, INSTALACIONES Y UTILLAJE					
2017..45215.20400	ARRENDAMIENTO MATERIAL DE TRANSPORTE					
2017..45215.20500	ARRENDAMIENTO MOBILIARIO Y ENSERES					
2017..45215.20600	ARRENDAMIENTO DE EQUIPOS PARA PROCESOS DE INFORMACIÓN					
2017..45215.20800	ARRENDAMIENTO OTRO INMOVILIZADO MATERIAL					

EJERCICIOS POSTERIORES

COMPROMISOS DE GASTO CON CARGO A PRESUPUESTOS DE EJERCICIOS POSTERIORES

EJERCICIO 2017

APLIC. PRESUPUESTARIA	DESCRIPCIÓN	COMPROMISOS DE GASTOS ADQUIRIDOS CON CARGO AL PRESUPUESTO DEL EJERCICIO				
		2.018	2.019	2.020	2.021	AÑOS SUCEIVOS
2017..45215.20900	CÁNONES					
2017..45215.21000	REP., MANT., Y CONSERV. INFRAESTRUCTURA Y BIENES NATURALES					
2017..45215.21200	REP., MANT., Y CONSERV. EDIFICIOS Y OTRAS CONSTRUCCIONES					
2017..45215.21300	REP., MANT., Y CONSERV. MAQUINARIA, INSTALACIONES Y UTILLAJE					
2017..45215.21400	REP., MANT., Y CONSERV. MATERIAL DE TRANSPORTE					
2017..45215.21500	REP., MANT., Y CONSERV. MOBILIARIO Y ENSERES					
2017..45215.21600	REP., MANT., Y CONSERV. EQUIP. PARA PROCESOS DE INFORMACIÓN					
2017..45215.21900	REP., MANT., Y CONSERV. OTRO INMOVILIZADO MATERIAL					
2017..45215.22000	MATERIAL DE OFICINA					
2017..45215.22001	PRENSA, REVISTAS, LIBROS Y OTRAS PUBLICACIONES					
2017..45215.22002	MATERIAL INFORMÁTICO NO INVENTARIABLE					
2017..45215.22100	ENERGÍA ELÉCTRICA	626.856,75				
2017..45215.22101	AGUA					
2017..45215.22103	COMBUSTIBLES Y CARBURANTES					
2017..45215.22106	PRODUCTOS FARMACÉUTICOS Y MATERIAL SANITARIO					
2017..45215.22108	HERRAMIENTAS NO INVENTARIABLES					
2017..45215.22111	SUMINISTRO REPUESTOS MAQUINARIA, UTILLAJE Y ELEM. TRANSPORTE					

EJERCICIOS POSTERIORES

COMPROMISOS DE GASTO CON CARGO A PRESUPUESTOS DE EJERCICIOS POSTERIORES

EJERCICIO 2017

APLIC. PRESUPUESTARIA	DESCRIPCIÓN	COMPROMISOS DE GASTOS ADQUIRIDOS CON CARGO AL PRESUPUESTO DEL EJERCICIO				
		2.018	2.019	2.020	2.021	AÑOS SUCEIVOS
2017..45215.22112	SUMINISTRO MATERIAL ELECTRÓNICO, ELÉCTRICO Y DE TELECOMUNIC.					
2017..45215.22199	OTROS SUMINISTROS					
2017..45215.22200	SERVICIOS DE TELECOMUNICACIONES					
2017..45215.22232	COMUNICACIONES SISTEMA GESTIÓN SISTEMA ABONA					
2017..45215.22300	TRANSPORTES					
2017..45215.22400	PRIMAS DE SEGUROS					
2017..45215.22500	TRIBUTOS ESTATALES					
2017..45215.22501	TRIBUTOS DE LAS COMUNIDADES AUTÓNOMAS					
2017..45215.22502	TRIBUTOS DE LAS ENTIDADES LOCALES					
2017..45215.22699	OTROS GASTOS DIVERSOS					
2017..45215.22700	LIMPIEZA Y ASEO					
2017..45215.22706	ESTUDIOS Y TRABAJOS TÉCNICOS					
2017..45215.22708	SERVICIOS DE RECAUDACIÓN A FAVOR DE LA ENTIDAD					
2017..45215.22799	OTROS TRABAJOS REALIZADOS POR OTRAS EMPRESAS Y PROFESIONALES					
2017..45215.44300	TRANSFERENCIAS CORRIENTES A ENTES PUBLICOS Y SOCIEDADES MERC					
2017..45215.46200	TRANSF. CORRIENTES A AYUNTAMIENTOS					
2017..45215.48200	TRANSFERENCIAS A FUNDACIONES					
2017..45215.48900	OTRAS TRANSFERENCIAS					

EJERCICIOS POSTERIORES

COMPROMISOS DE GASTO CON CARGO A PRESUPUESTOS DE EJERCICIOS POSTERIORES

EJERCICIO 2017

APLIC. PRESUPUESTARIA	DESCRIPCIÓN	COMPROMISOS DE GASTOS ADQUIRIDOS CON CARGO AL PRESUPUESTO DEL EJERCICIO				
		2.018	2.019	2.020	2.021	AÑOS SUCESIVOS
2017..45215.60000	INVERSIONES NUEVAS EN TERRENOS DESTINADOS AL USO GRAL.					
2017..45215.60900	OTRA INVERSIÓN NUEVA INFRAEST. Y BB. DESTINADOS AL USO GRAL.					
2017..45215.61000	INVERSIONES DE REP. EN TERRENOS DESTINADOS AL USO GRAL.					
2017..45215.61900	OTRA INVERSIÓN REP. INFRAEST. Y BB. DESTINADOS AL USO GRAL.					
2017..45215.62100	TERRENOS Y BIENES NATURALES					
2017..45215.62200	EDIFICIOS Y OTRAS CONSTRUCCIONES					
2017..45215.62300	MAQUINARIA, INSTALACIONES Y UTILLAJE					
2017..45215.62400	MATERIAL DE TRANSPORTE					
2017..45215.62500	MOBILIARIO					
2017..45215.62600	EQUIPOS PARA PROCESOS DE INFORMACIÓN					
2017..45215.62700	PROYECTOS COMPLEJOS					
2017..45215.62900	OTRAS INVERSIONES NUEVAS ASOCIAD AL FUNCIONAM OPERAT DE LOS S					
2017..45215.63100	INVERSIÓN REP. EN TERRENOS Y BIENES NATURALES					
2017..45215.63200	INVERSIÓN REP. EDIFICIOS Y OTRAS CONSTRUCCIONES					
2017..45215.63300	INVERSIÓN REP. MAQUINARIA, INSTALACIONES Y UTILLAJE					
2017..45215.63400	INVERSIÓN REP. MATERIAL DE TRANSPORTE					
2017..45215.63500	INVERSIÓN REP. MOBILIARIO					

EJERCICIOS POSTERIORES

COMPROMISOS DE GASTO CON CARGO A PRESUPUESTOS DE EJERCICIOS POSTERIORES

EJERCICIO 2017

APLIC. PRESUPUESTARIA	DESCRIPCIÓN	COMPROMISOS DE GASTOS ADQUIRIDOS CON CARGO AL PRESUPUESTO DEL EJERCICIO				
		2.018	2.019	2.020	2.021	AÑOS SUCESIVOS
2017..45215.63600	INVERSIÓN REP. EQUIPOS PARA PROCESOS DE INFORMACIÓN					
2017..45215.63700	INVERSIÓN REP. PROYECTOS COMPLEJOS					
2017..45215.63900	INVERSIÓN REP. OTRAS INVERSIONES					
2017..45215.64000	GASTOS EN INVERSIONES DE CARÁCTER INMATERIAL					
2017..45215.64100	GASTOS EN APLICACIONES INFORMÁTICAS					
2017..45215.65000	GASTOS EN INVERSIONES GESTIONADAS PARA OTROS ENTES PÚBLICOS					
2017..45215.65050	GASTOS EN INVERSIONES GESTIONADAS PARA O.E.P. (FINANC. DEST)					
2017..45215.70000	TRANSF. CAPITAL A LA ADM. GRAL. ENTIDAD LOCAL					
2017..45215.73000	TRANSF. CAPITAL A BALTEN					
2017..45215.74000	TRANSF. CAPITAL A ENTES PÚBLICOS Y SOC MERCANTILES DE LA E.L					
2017..45215.75000	TRANSF. CAPITAL A LA ADM. GRAL DE LA COMUNIDAD AUTÓNOMA					
2017..45215.76200	TRANSF. CAPITAL A AYUNTAMIENTOS					
2017..45215.77000	AUXILIOS A LA INICIATIVA PRIVADA PARA OBRAS HIDRÁULICAS					
2017..45215.78900	TRANSF. CAPITAL A FAMILIAS E INSTITUC. SIN FINES DE LUCRO					
	TOTAL	14.531.722,67	4.818.439,67	2.097.797,04		

EJERCICIOS POSTERIORES

COMPROMISOS DE INGRESO CON CARGO A PRESUPUESTOS DE EJERCICIOS POSTERIORES

EJERCICIO 2017

APLICACIÓN PRESUPUESTARIA	DESCRIPCIÓN	COMPROMISOS DE INGRESOS CONCERTADOS IMPUTABLES AL EJERCICIO				
		2018	2019	2020	2021	AÑOS SUCESIVOS
	TOTAL					

INFORMACIÓN PRESUPUESTARIA EJECUCIÓN DE PROYECTOS DE GASTOS

Resumen de ejecución

Código Proyecto / Denominación	AÑO DE INICIO	DURACIÓN (años)	GASTO PREVISTO	GASTO COMPROMETIDO	OBLIGACIONES RECONOCIDAS			GASTO PENDIENTE DE REALIZAR	FINANCIACIÓN AFECTADA
					A 1 DE ENERO	EN EL EJERCICIO	TOTAL		
2006.2.BOMBE.1.INSTALACIÓN DE ESTACIÓN DE BOMBEO AGUAS	2.006,00	15	399.565,78	399.565,78				399.565,78	SÍ
2013.2.CONSO.1.MEJORA DE LAS TELECOMUNICACIONES DE LA	2.013,00	8	39.530,11					39.530,11	SÍ
2014.2.AUXIL.1.AUXILIOS OBRAS HIDRÁULICAS 2014	2.014,00	5	174.471,34	63.214,24		63.214,24	63.214,24	111.257,10	SÍ
2015.2.AUXIL.1.AUXILIOS OBRAS HIDRÁULICAS 2015	2.015,00	4	328.140,54	246.357,84		126.679,38	126.679,38	201.461,16	SÍ
2016.2.AUXIL.1.AUXILIOS OBRAS HIDRÁULICAS 2016	2.016,00	3	600.000,00	598.866,44		130.111,89	130.111,89	469.888,11	SÍ
2016.2.TABAI.1.ENCOMIENDA DEPÓSITO DE ABASTECIMIENTO	2.016,00	3	1.392.243,65	1.000.389,66		571.199,75	571.199,75	821.043,90	SÍ
2016.2.VOLCA.1.ENCOMIENDA NUEVA ADUCCIÓN	2.016,00	3	549.261,52	474.106,27		216.614,33	216.614,33	332.647,19	SÍ
2017.2.AUXIL.1.AUXILIOS OBRAS HIDRÁULICAS 2017	2.017,00	2	687.556,99					687.556,99	SÍ
2017.2.MED37.1.MEDI E3701 Línea 1 - Aseguramiento del suministro de	2.017,00	2	3.075.015,37	3.849.846,44		2.831.590,93	2.831.590,93	243.424,44	SÍ

INFORMACIÓN PRESUPUESTARIA EJECUCIÓN DE PROYECTOS DE GASTOS

Resumen de ejecución

Código Proyecto / Denominación	AÑO DE INICIO	DURACIÓN (años)	GASTO PREVISTO	GASTO COMPROMETIDO	OBLIGACIONES RECONOCIDAS			GASTO PENDIENTE DE REALIZAR	FINANCIACIÓN AFECTADA
					A 1 DE ENERO	EN EL EJERCICIO	TOTAL		
2017.2.MED37.2.MEDI E3702 Línea 2 - Saneamiento y depuración	2.017,00	2	9.555.347,96	19.708.913,80		8.988.086,59	8.988.086,59	567.261,37	SÍ
2017.2.MED37.3.MEDI E3703 Línea 3 - Reutilización de aguas depuradas	2.017,00	2							NO
2017.2.MED37.4.MEDI E3704 Línea 4 - Eficiencia de los sistemas	2.017,00	2	1.445.584,36	951.887,89		206.780,89	206.780,89	1.238.803,47	SÍ
2017.2.MED37.5.MEDI E3705 Línea 5 - Riesgos de inundaciones	2.017,00	2	1.951.737,12	3.322.040,36		1.836.306,75	1.836.306,75	115.430,37	SÍ
2017.2.REALE.1.MEJORA PLUVIALES Y OTRAS AVENIDA	2.017,00	1	2.003.661,82	2.003.661,82		2.003.661,82	2.003.661,82		SÍ
2017.2.REALE.2.ACONDIC.TÚNEL BCO. PALO BLANCO A	2.017,00	2	2.900.329,97					2.900.329,97	SÍ
2017.3.45208.1.GESTIÓN SISTEMA ADEJE - ARONA (DESVIACIÓN DEL	2.017,00	2	2.444.081,26	2.026.898,25				2.444.081,26	SÍ
2017.3.45210.1.GESTIÓN SISTEMAS DEL NORESTE	2.017,00	2	500.253,41	293.877,11				500.253,41	SÍ
2017.3.45211.1.GESTIÓN SISTEMA VALLE DE LA OROTAVA	2.017,00	2	143.126,34	103.129,58				143.126,34	SÍ

INFORMACIÓN PRESUPUESTARIA EJECUCIÓN DE PROYECTOS DE GASTOS

Resumen de ejecución

Código Proyecto / Denominación	AÑO DE INICIO	DURACIÓN (años)	GASTO PREVISTO	GASTO COMPROMETIDO	OBLIGACIONES RECONOCIDAS			GASTO PENDIENTE DE REALIZAR	FINANCIACIÓN AFECTADA
					A 1 DE ENERO	EN EL EJERCICIO	TOTAL		
2017.3.45213.1.GESTIÓN DE SISTEMAS DEL NOROESTE	2.017,00	2	222.426,06	102.116,72				222.426,06	SÍ
2017.3.45214.1.GESTIÓN DE SISTEMAS DEL OESTE	2.017,00	2	244.474,64	90.266,42				244.474,64	SÍ
2017.3.45215.1.GESTIÓN DE SISTEMAS DE ABONA	2.017,00	2	305.758,50	258.436,43				305.758,50	SÍ
2017.3.INFRA.2.CONVENIO SCE 2017-2018	2.017,00	1	231.038,86	9.120,89				231.038,86	SÍ
2017.3.SISTE.12.GESTIÓN SISTEMA VALLE DE GÜÍMAR	2.017,00	2	6.450,16	6.390,83				6.450,16	SÍ
TOTAL			29.200.055,76	35.509.086,77		16.974.246,57	16.974.246,57	12.225.809,19	

Consejo Insular de Aguas de Tenerife

PRESUPUESTO DE GASTOS. EJERCICIO CORRIENTE

EJERCICIO 2017

ANUALIDADES PENDIENTES

CÓDIGO DE PROYECTO	DENOMINACIÓN	GASTO PENDIENTE DE REALIZAR			
		2017	2018	2019	AÑOS SUCEIVOS
2006.2.BOMBE.1	INSTALACIÓN DE ESTACIÓN DE BOMBEO AGUAS RESIDUALES DE EL SOCORRO	399.565,78	0,00	0,00	0,00
2013.2.CONSO.1	MEJORA DE LAS TELECOMUNICACIONES DE LA GESTIÓN DE LA CONDUCCION (LOS DORNAJOS-LOS BALDIOS)	39.530,11	0,00	0,00	0,00
2014.2.AUXIL.1	AUXILIOS OBRAS HIDRÁULICAS 2014	111.257,10	0,00	0,00	0,00
2015.2.AUXIL.1	AUXILIOS OBRAS HIDRÁULICAS 2015	201.461,16	0,00	0,00	0,00
2016.2.AUXIL.1	AUXILIOS OBRAS HIDRÁULICAS 2016	469.888,11	0,00	0,00	0,00
2016.2.TABAI.1	ENCOMIENDA DEPÓSITO DE ABASTECIMIENTO TABAIBA II (T.M. EL ROSARIO).	821.043,90	0,00	0,00	0,00
2016.2.VOLCA.1	ENCOMIENDA NUEVA ADUCCIÓN INSTALACIONES DEPOSITO ABASTECIM.AGUA DE EL VOLCAN	332.647,19	0,00	0,00	0,00
2017.2.AUXIL.1	AUXILIOS OBRAS HIDRÁULICAS 2017	687.556,99	0,00	0,00	0,00
2017.2.MED37.1	MEDI E3701 Línea 1 - Aseguramiento del suministro de agua	243.424,44	0,00	0,00	0,00
2017.2.MED37.2	MEDI E3702 Línea 2 - Saneamiento y depuración	567.261,37	0,00	0,00	0,00
2017.2.MED37.4	MEDI E3704 Línea 4 - Eficiencia de los sistemas hidráulicos	1.238.803,47	0,00	0,00	0,00
2017.2.MED37.5	MEDI E3705 Línea 5 - Riesgos de inundaciones	115.430,37	0,00	0,00	0,00
2017.2.REALE.2	ACONDIC.TÚNEL BCO. PALO BLANCO A BCO.GODÍNEZ (REALEJOS)	2.900.329,97	0,00	0,00	0,00
2017.3.45208.1	GESTIÓN SISTEMA ADEJE - ARONA (DESVIACIÓN DEL EJERCICIO)	2.444.081,26	0,00	0,00	0,00
2017.3.45210.1	GESTIÓN SISTEMAS DEL NORESTE (DESVIACIÓN DEL EJERCICIO)	500.253,41	0,00	0,00	0,00

PRESUPUESTO DE GASTOS. EJERCICIO CORRIENTE

EJERCICIO 2017

ANUALIDADES PENDIENTES

CÓDIGO DE PROYECTO	DENOMINACIÓN	GASTO PENDIENTE DE REALIZAR			
		2017	2018	2019	AÑOS SUCESIVOS
2017.3.45211.1	GESTIÓN SISTEMA VALLE DE LA OROTAVA (DESVIACIÓN DEL EJERCICIO)	143.126,34	0,00	0,00	0,00
2017.3.45213.1	GESTIÓN DE SISTEMAS DEL NOROESTE (DESVIACIÓN DEL EJERCICIO)	222.426,06	0,00	0,00	0,00
2017.3.45214.1	GESTIÓN DE SISTEMAS DEL OESTE (DESVIACIÓN DEL EJERCICIO)	244.474,64	0,00	0,00	0,00
2017.3.45215.1	GESTIÓN DE SISTEMAS DE ABONA (DESVIACIÓN DEL EJERCICIO)	305.758,50	0,00	0,00	0,00
2017.3.INFRA.2	CONVENIO SCE 2017-2018	78.799,10	152.239,76	0,00	0,00
2017.3.SISTE.12	GESTIÓN SISTEMA VALLE DE GÜÍMAR (DESVIACIÓN DEL EJERCICIO)	6.450,16	0,00	0,00	0,00
TOTAL		12.073.569,43	152.239,76	0,00	0,00

GASTOS CON FINANCIACIÓN AFECTADA

DESVIACIONES DE FINANCIACIÓN

EJERCICIO 2017

CÓDIGO DE GASTO	DESCRIPCIÓN	AGENTE FINANCIADOR		COEFICIENTE DE FINANCIACIÓN	DESVIACIONES DEL EJERCICIO		DESVIACIONES ACUMULADAS	
		TERCERO	APLICACIÓN PRESUPUESTARIA		POSITIVAS	NEGATIVAS	POSITIVAS	NEGATIVAS
2006.2.BOMBE.1	INSTALACIÓN DE ESTACIÓN DE BOMBEO AGUAS RESIDUALES DE EL SOCORRO	P3800001D EXCMO. CABILDO INSULAR DE TENERIFE	-70000-TRANSF. CAPITAL DE LA ADMÓN. GENERAL DE LA ENTIDAD LOCAL	1,0000			399.565,78	
2013.2.CONSO.1	MEJORA DE LAS TELECOMUNICACIONES DE LA GESTIÓN DE LA CONDUCCION (LOS DORNAJOS-LOS BALDIOS)	CONSORCIO CONSORCIO ABASTEC.EN ALTA AGUA POTABLE ZONA NORTE	-76700-TRANSFERENCIAS DE CAPITAL DE CONSORCIOS	1,0000			39.530,11	
2014.2.AUXIL.1	AUXILIOS OBRAS HIDRÁULICAS 2014	P3800001D EXCMO. CABILDO INSULAR DE TENERIFE	-70000-	1,0000		63.214,24	111.257,10	
2015.2.AUXIL.1	AUXILIOS OBRAS HIDRÁULICAS 2015	P3800001D EXCMO. CABILDO INSULAR DE TENERIFE	-70000-TRANSF. CAPITAL DE LA ADMÓN. GENERAL DE LA ENTIDAD LOCAL	1,0000		126.679,38	201.461,16	
2016.2.AUXIL.1	AUXILIOS OBRAS HIDRÁULICAS 2016	P3800001D EXCMO. CABILDO INSULAR DE TENERIFE	-70000-TRANSF. CAPITAL DE LA ADMÓN. GENERAL DE LA ENTIDAD LOCAL	1,0000		130.111,89	469.888,11	
2016.2.TABAI.1	ENCOMIENDA DEPÓSITO DE ABASTECIMIENTO TABAIBA II (T.M. EL ROSARIO).	P3800001D EXCMO. CABILDO INSULAR DE TENERIFE	-70000-	1,0000		571.199,75	821.043,90	

GASTOS CON FINANCIACIÓN AFECTADA

DESVIACIONES DE FINANCIACIÓN

EJERCICIO 2017

CÓDIGO DE GASTO	DESCRIPCIÓN	AGENTE FINANCIADOR		COEFICIENTE DE FINANCIACIÓN	DESVIACIONES DEL EJERCICIO		DESVIACIONES ACUMULADAS	
		TERCERO	APLICACIÓN PRESUPUESTARIA		POSITIVAS	NEGATIVAS	POSITIVAS	NEGATIVAS
2016.2.VOLCA.1	ENCOMIENDA NUEVA ADUCCIÓN INSTALACIONES DEPOSITO ABASTECIM.AGUA DE EL VOLCAN	P3800001D EXCMO. CABILDO INSULAR DE TENERIFE	45203-62200-	1,0000		216.614,33	332.647,19	
2017.2.AUXIL.1	AUXILIOS OBRAS HIDRÁULICAS 2017	P3800001D EXCMO. CABILDO INSULAR DE TENERIFE	-70000-TRANSF. CAPITAL DE LA ADMÓN. GENERAL DE LA ENTIDAD LOCAL	1,0000	687.556,99		687.556,99	
2017.2.MED37.1	MEDI E3701 Línea 1 - Aseguramiento del suministro de agua	P3800001D EXCMO. CABILDO INSULAR DE TENERIFE	-70000-TRANSF. CAPITAL DE LA ADMÓN. GENERAL DE LA ENTIDAD LOCAL	1,0000	243.424,44		243.424,44	
2017.2.MED37.2	MEDI E3702 Línea 2 - Saneamiento y depuración	P3800001D EXCMO. CABILDO INSULAR DE TENERIFE	-70000-TRANSF. CAPITAL DE LA ADMÓN. GENERAL DE LA ENTIDAD LOCAL	1,0000	567.261,37		567.261,37	
2017.2.MED37.4	MEDI E3704 Línea 4 - Eficiencia de los sistemas hidráulicos	P3800001D EXCMO. CABILDO INSULAR DE TENERIFE	-70000-TRANSF. CAPITAL DE LA ADMÓN. GENERAL DE LA ENTIDAD LOCAL	1,0000	1.238.803,47		1.238.803,47	
2017.2.MED37.5	MEDI E3705 Línea 5 - Riesgos de inundaciones	P3800001D EXCMO. CABILDO INSULAR DE TENERIFE	-70000-TRANSF. CAPITAL DE LA ADMÓN. GENERAL DE LA ENTIDAD LOCAL	1,0000	115.430,37		115.430,37	

GASTOS CON FINANCIACIÓN AFECTADA

DESVIACIONES DE FINANCIACIÓN

EJERCICIO 2017

CÓDIGO DE GASTO	DESCRIPCIÓN	AGENTE FINANCIADOR		COEFICIENTE DE FINANCIACIÓN	DESVIACIONES DEL EJERCICIO		DESVIACIONES ACUMULADAS	
		TERCERO	APLICACIÓN PRESUPUESTARIA		POSITIVAS	NEGATIVAS	POSITIVAS	NEGATIVAS
2017.2.REALE.1	MEJORA PLUVIALES Y OTRAS AVENIDA CANARIAS (REALEJOS)	P3800001D EXCMO. CABILDO INSULAR DE TENERIFE	-70000-TRANSF. CAPITAL DE LA ADMÓN. GENERAL DE LA ENTIDAD LOCAL	1,0000				
2017.2.REALE.2	ACONDIC.TÚNEL BCO. PALO BLANCO A BCO.GODÍNEZ (REALEJOS)	P3800001D EXCMO. CABILDO INSULAR DE TENERIFE	-70000-TRANSF. CAPITAL DE LA ADMÓN. GENERAL DE LA ENTIDAD LOCAL	1,0000	2.900.329,97		2.900.329,97	
2017.3.45208.1	GESTIÓN SISTEMA ADEJE - ARONA (DESVIACIÓN DEL EJERCICIO)	P3800100D AYUNTAMIENTO DE ADEJE	-46200-TRANSF. CORRIENTES EE. LL. CONVENIO ADEJE-ARONA	0,4857	1.187.007,95		1.187.007,95	
2017.3.45208.1	GESTIÓN SISTEMA ADEJE - ARONA (DESVIACIÓN DEL EJERCICIO)	P3800600C AYUNTAMIENTO DE ARONA	-46200-TRANSF. CORRIENTES EE. LL. CONVENIO ADEJE-ARONA	0,4909	1.199.869,86		1.199.869,86	
2017.3.45208.1	GESTIÓN SISTEMA ADEJE - ARONA (DESVIACIÓN DEL EJERCICIO)	Q3800517I BALSAS DE TENERIFE BALTEN	-44000-DE ENTES PÚBLICOS. CONV ADEJE ARONA	0,0234	57.203,45		57.203,45	
2017.3.45210.1	GESTIÓN SISTEMAS DEL NORESTE (DESVIACIÓN DEL EJERCICIO)	P3802300H EXCMO AYUNTAMIENTO DE SAN CRISTOBAL DE LA LAGUNA	-46203-TRANSF. CORRIENTES EE.LL.CONV NORESTE DE TENERIFE	0,2471	123.595,27		123.595,27	

GASTOS CON FINANCIACIÓN AFECTADA

DESVIACIONES DE FINANCIACIÓN

EJERCICIO 2017

CÓDIGO DE GASTO	DESCRIPCIÓN	AGENTE FINANCIADOR		COEFICIENTE DE FINANCIACIÓN	DESVIACIONES DEL EJERCICIO		DESVIACIONES ACUMULADAS	
		TERCERO	APLICACIÓN PRESUPUESTARIA		POSITIVAS	NEGATIVAS	POSITIVAS	NEGATIVAS
2017.3.45210.1	GESTIÓN SISTEMAS DEL NORESTE (DESVIACIÓN DEL EJERCICIO)	P3804300F AYUNTAMIENTO DE TACORONTE	-46203-TRANSF. CORRIENTES EE.LL.CONV NORESTE DE TENEDIEC	0,5864	293.330,24		293.330,24	
2017.3.45210.1	GESTIÓN SISTEMAS DEL NORESTE (DESVIACIÓN DEL EJERCICIO)	P3804600I AYUNTAMIENTO DE TEGUESTE	-46203-TRANSF. CORRIENTES EE.LL.CONV NORESTE DE TENEDIEC	0,1666	83.327,90		83.327,90	
2017.3.45211.1	GESTIÓN SISTEMA VALLE DE LA OROTAVA (DESVIACIÓN DEL EJERCICIO)	P3803100A AYUNTAMIENTO DE LOS REALEJOS	-46206-TRANSF.CORRIENTES EE.LL.CONV.VALLE OROTAVA	0,3189	45.639,86		45.639,86	
2017.3.45211.1	GESTIÓN SISTEMA VALLE DE LA OROTAVA (DESVIACIÓN DEL EJERCICIO)	P3802800G EXCMO AYUNTAMIENTO DEL PUERTO DE LA CRUZ	-46206-TRANSF.CORRIENTES EE.LL.CONV.VALLE OROTAVA	0,4326	61.922,72		61.922,72	
2017.3.45211.1	GESTIÓN SISTEMA VALLE DE LA OROTAVA (DESVIACIÓN DEL EJERCICIO)	P3802600A EXCMO. AYUNTAMIENTO DE LA OROTAVA	-46206-TRANSF.CORRIENTES EE.LL.CONV.VALLE OROTAVA	0,2485	35.563,76		35.563,76	
2017.3.45213.1	GESTIÓN DE SISTEMAS DEL NOROESTE (DESVIACIÓN DEL EJERCICIO)	P3801000E AYUNTAMIENTO DE BUENAVISTA DEL NORTE	-46209-TRANSF CORRIENTES. CONV ABASTEC URB N.O	0,0807	17.958,42		17.958,42	

GASTOS CON FINANCIACIÓN AFECTADA

DESVIACIONES DE FINANCIACIÓN

EJERCICIO 2017

CÓDIGO DE GASTO	DESCRIPCIÓN	AGENTE FINANCIADOR		COEFICIENTE DE FINANCIACIÓN	DESVIACIONES DEL EJERCICIO		DESVIACIONES ACUMULADAS	
		TERCERO	APLICACIÓN PRESUPUESTARIA		POSITIVAS	NEGATIVAS	POSITIVAS	NEGATIVAS
2017.3.45213.1	GESTIÓN DE SISTEMAS DEL NOROESTE (DESVIACIÓN DEL EJERCICIO)	P3802200J AYUNTAMIENTO DE ICOD DE LOS VINOS	-46209-TRANSF CORRIENTES. CONV ABASTEC URB N.O	0,5286	117.565,73		117.565,73	
2017.3.45213.1	GESTIÓN DE SISTEMAS DEL NOROESTE (DESVIACIÓN DEL EJERCICIO)	P3801800H AYUNTAMIENTO DE LA GUANCHA	-46209-TRANSF CORRIENTES. CONV ABASTEC URB N.O	0,1459	32.463,05		32.463,05	
2017.3.45213.1	GESTIÓN DE SISTEMAS DEL NOROESTE (DESVIACIÓN DEL EJERCICIO)	P3801500D AYUNTAMIENTO DE GARACHICO	-46209-TRANSF CORRIENTES. CONV ABASTEC URB N.O	0,0648	14.419,99		14.419,99	
2017.3.45213.1	GESTIÓN DE SISTEMAS DEL NOROESTE (DESVIACIÓN DEL EJERCICIO)	P3804400D AYUNTAMIENTO DE EL TANQUE	-46209-TRANSF CORRIENTES. CONV ABASTEC URB N.O	0,0511	11.372,73		11.372,73	
2017.3.45213.1	GESTIÓN DE SISTEMAS DEL NOROESTE (DESVIACIÓN DEL EJERCICIO)	P3804200H AYUNTAMIENTO DE LOS SILOS	-46209-TRANSF CORRIENTES. CONV ABASTEC URB N.O	0,0748	16.628,49		16.628,49	
2017.3.45213.1	GESTIÓN DE SISTEMAS DEL NOROESTE (DESVIACIÓN DEL EJERCICIO)	Q3800517I BALSAS DE TENERIFE BALTEN	-44009-DE ENTES PÚBLICOS. CONV ABASTECIMIENTO URBANO DEL N.O.	0,0540	12.017,65		12.017,65	

GASTOS CON FINANCIACIÓN AFECTADA

DESVIACIONES DE FINANCIACIÓN

EJERCICIO 2017

CÓDIGO DE GASTO	DESCRIPCIÓN	AGENTE FINANCIADOR		COEFICIENTE DE FINANCIACIÓN	DESVIACIONES DEL EJERCICIO		DESVIACIONES ACUMULADAS		
		TERCERO	APLICACIÓN PRESUPUESTARIA		POSITIVAS	NEGATIVAS	POSITIVAS	NEGATIVAS	
2017.3.45214.1	GESTIÓN DE SISTEMAS DEL OESTE (DESVIACIÓN DEL EJERCICIO)	P3800100D AYUNTAMIENTO DE ADEJE	-46212-TRANSF CTE CONV MEJORA CALID RECURSOS	0,4388	107.278,25		107.278,25		
2017.3.45214.1	GESTIÓN DE SISTEMAS DEL OESTE (DESVIACIÓN DEL EJERCICIO)	Q38005171 BALSAS DE TENERIFE BALTEN	-44012-DE ENTES PÚBLICOS. CONV MEJORA CALIDAD RECURSOS EN EL OESTE	0,5612	137.196,39		137.196,39		
2017.3.45215.1	GESTIÓN DE SISTEMAS DE ABONA (DESVIACIÓN DEL EJERCICIO)	Q38005171 BALSAS DE TENERIFE BALTEN	-44013-DE ENTES PÚBLICOS. CONVENIO SISTEMA DE ABONA	1,0000	305.758,50		305.758,50		
2017.3.INFRA.2	CONVENIO SCE 2017-2018	P3800001D EXCMO. CABILDO INSULAR DE TENERIFE	-40000-TRANSF. CORRIENTES DE LA ADMÓN. GENERAL DE LA ENTIDAD LOCAL	0,6589					
2017.3.INFRA.2	CONVENIO SCE 2017-2018	Q8855008B SERVICIO CANARIO DE EMPLEO	-45050-TRAN CTES EN CUMPL DE CONV SUS CON C.A EN MAT DE EM Y DESARRO	0,3411	78.799,10		78.799,10		
2017.3.SISTE.12	GESTIÓN SISTEMA VALLE DE GÚÍMAR (DESVIACIÓN DEL EJERCICIO)	A26019992 FCC AQUALIA, S.A.	-47001-CONVENIO DESALADORAS PORTÁTILES VALLE DE GÚÍMAR	1,0000	6.450,16		6.450,16		
TOTAL						9.698.176,08	1.107.819,59	12.073.569,43	

ESTADO DEL REMANENTE DE TESORERÍA

EJERCICIO 2017

Cuentas	Componentes	Importes			
		Año	Año Anterior		
57,556	1. Fondos líquidos		11.921.985,69		12.211.646,25
	2. Derechos pendientes de cobro		32.679.348,57		21.807.171,06
430	+ del Presupuesto corriente	26.135.746,60		11.392.242,75	
431	+ de Presupuestos cerrados	6.288.398,47		10.091.218,00	
257,258,270,275,440,442, 449,456,470,471,472,537, 538,550,565,566	+ de Operaciones no presupuestarias	255.203,50		323.710,31	
	3. Obligaciones pendientes de pago		25.570.882,79		19.327.938,27
400	+ del Presupuesto corriente	13.693.763,67		6.002.698,73	
401	+ de Presupuestos cerrados	11.467.692,11		12.923.488,39	
165,166,180,185,410,414, 419,453,456,475,476,477, 502,515,516,521,550,560, 561	+ de Operaciones no presupuestarias	409.427,01		401.751,15	
	4. Partidas pendientes de aplicación		-3.606,08		75.661,19
554,559	- cobros realizados pendientes de aplicación definitiva	3.606,08			
555,5581,5585	+ pagos realizados pendientes de aplicación definitiva			75.661,19	
	I. Remanente de tesorería total (1 + 2 - 3 + 4)		19.026.845,39		14.766.540,23
2961,2962,2981,2982,49 00,4901,4902,4903,5961 ,5962,5981,5982	II. Saldos de dudoso cobro		5.746.105,88		5.981.967,24
	III. Exceso de financiación afectada		12.073.569,43		4.493.916,06
	IV. Remanente de tesorería para gastos generales (I - II - III)		1.207.170,08		4.290.656,93

25. Indicadores financieros, patrimoniales y presupuestarios

Consejo Insular de Aguas de Tenerife

INDICADORES FINANCIEROS, PATRIMONIALES Y PRESUPUESTARIOS.

1. INDICADORES FINANCIEROS Y PATRIMONIALES

A) LIQUIDEZ INMEDIATA

EJERCICIO 2017

FONDOS LÍQUIDOS (1)	PASIVO CORRIENTE (2)	LIQUIDEZ INMEDIATA (1/2)
11.921.985,69	25.576.644,03	0,47

B) LIQUIDEZ A CORTO PLAZO

DERECHOS PENDIENTES DE COBRO (2)	FONDOS LÍQUIDOS (1)	PASIVO CORRIENTE (3)	LIQUIDEZ A CORTO PLAZO ((1+2)/3)
32.679.348,57	11.921.985,69	25.576.644,03	1,74

C) LIQUIDEZ GENERAL

ACTIVO CORRIENTE (1)	PASIVO CORRIENTE (2)	LIQUIDEZ GENERAL (1/2)
38.656.604,55	25.576.644,03	1,51

D) ENDEUDAMIENTO POR HABITANTE

PASIVO CORRIENTE (1)	PASIVO NO CORRIENTE (2)	NÚMERO DE HABITANTES (3)	ENDEUDAMIENTO POR HABITANTE ((1+2)/3)
25.576.644,03	0,00	894636	28,59

E) ENDEUDAMIENTO

PASIVO CORRIENTE (1)	PASIVO NO CORRIENTE (2)	PATRIMONIO NETO (3)	ENDEUDAMIENTO ((1+2)/(1+2+3))
25.576.644,03	0,00	248.622.862,13	0,09

F) RELACIÓN DE ENDEUDAMIENTO

PASIVO CORRIENTE (1)	PASIVO NO CORRIENTE (2)	RELACIÓN DE ENDEUDAMIENTO (1/2)
25.576.644,03	0,00	0,00

G) CASH-FLOW

PASIVO NO CORRIENTE (1)	FLUJOS NETOS DE GESTIÓN (2)	PASIVO CORRIENTE (3)	CASH-FLOW ((1/2) + (3/2))
0,00	9.423.696,18	25.576.644,03	2,71

H) PERIODO MEDIO DE PAGO A ACREEDORES COMERCIALES

SUMATORIO DE NÚMERO DE DÍAS PERIODO DE PAGO X IMPORTE DE PAGO (1)	SUMATORIO DE IMPORTE DE PAGO (2)	PERIODO MEDIO DE PAGO A ACREEDORES COMERCIALES (1/2)
515.383.916,57	23.120.254,73	22,29

I) PERIODO MEDIO DE COBRO

SUMATORIO DE NÚMERO DE DÍAS PERIODO DE COBRO X IMPORTE DE COBRO (1)	SUMATORIO IMPORTE DE COBRO (2)	PERIODO MEDIO DE COBRO (1/2)
1.389.867.978,44	2.536.391,57	547,97

Consejo Insular de Aguas de Tenerife

J) RATIOS DE LA CUENTA DEL RESULTADO ECONÓMICO PATRIMONIAL

1) ESTRUCTURA DE LOS INGRESOS

INGRESOS DE GESTIÓN ORDINARIA (1)	INGRESOS TRIBUTARIOS Y URBANÍSTICOS / (1)	TRANSFERENCIAS Y SUBVENCIONES RECIBIDAS / (1)	VENTAS Y PRESTACIÓN DE SERVICIOS / (1)	RESTO DE INGRESOS DE GESTIÓN ORDINARIA / (1)
23.535.768,57	0,02	0,93	0,05	0,00

2) ESTRUCTURA DE LOS GASTOS

GASTOS DE GESTIÓN ORDINARIA (1)	GASTOS DE PERSONAL / (1)	TRANSFERENCIAS Y SUBVENCIONES CONCEDIDAS / (1)	APROVISIONAMIENTOS / (1)	RESTO GASTOS DE GESTIÓN ORDINARIA / (1)
26.645.266,54	0,16	0,25	0,00	0,59

3) COBERTURA DE LOS GASTOS CORRIENTES

GASTOS DE GESTIÓN ORDINARIA (1)	INGRESOS DE GESTIÓN ORDINARIA (2)	COBERTURA DE LOS GASTOS CORRIENTES (1/2)
26.645.266,54	23.535.768,57	1,13

Consejo Insular de Aguas de Tenerife

INDICADORES PRESUPUESTARIOS

DEL PRESUPUESTO CORRIENTE

EJERCICIO 2017

EJECUCIÓN DEL PRESUPUESTO DE GASTOS = OBLIGACIONES RECONOCIDAS NETAS / CRÉDITOS DEFINITIVOS		
EJECUCIÓN DEL PRESUPUESTO DE GASTOS	OBLIGACIONES RECONOCIDAS NETAS	CRÉDITOS DEFINITIVOS
0,67	38.539.192,62	57.861.105,58

REALIZACIÓN DE PAGOS = PAGOS LÍQUIDOS / OBLIGACIONES RECONOCIDAS NETAS		
REALIZACIÓN DE PAGOS	PAGOS LÍQUIDOS	OBLIGACIONES RECONOCIDAS NETAS
0,64	24.845.428,95	38.539.192,62

GASTO POR HABITANTE = OBLIGACIONES RECONOCIDAS NETAS / Nº DE HABITANTES		
GASTO POR HABITANTE	OBLIGACIONES RECONOCIDAS NETAS	Nº DE HABITANTES
43,08	38.539.192,62	894.636

INVERSION POR HABITANTE = OBLIGACIONES RECONOCIDAS NETAS (Cap. VI y VII) / Nº DE HABITANTES		
INVERSION POR HABITANTE	OBLIGACIONES RECONOCIDAS NETAS (Cap. VI y VII)	Nº DE HABITANTES
24,35	21.780.382,21	894.636

ESFUERZO INVERSOR = OBLIGACIONES RECONOCIDAS NETAS (Cap. VI y VII) / OBLIGACIONES RECONOCIDAS NETAS		
ESFUERZO INVERSOR	OBLIGACIONES RECONOCIDAS NETAS (Cap. VI y VII)	OBLIGACIONES RECONOCIDAS NETAS
0,57	21.780.382,21	38.539.192,62

EJECUCIÓN DEL PRESUPUESTO DE INGRESOS = DERECHOS RECONOCIDOS NETOS / PREVISIONES DEFINITIVAS		
EJECUCIÓN DEL PRESUPUESTO DE INGRESOS	DERECHOS RECONOCIDOS NETOS	PREVISIONES DEFINITIVAS
0,75	43.111.496,15	57.861.105,58

REALIZACIÓN DE COBROS = RECAUDACIÓN NETA / DERECHOS RECONOCIDOS NETOS		
REALIZACIÓN DE COBROS	RECAUDACIÓN NETA	DERECHOS RECONOCIDOS NETOS
0,39	16.975.749,55	43.111.496,15

AUTONOMÍA = DERECHOS RECONOCIDOS NETOS (de los cap I, II, III, V, VI, VIII y transferencias recibidas) / DERECHOS RECONOCIDOS NETOS TOTALES		
AUTONOMÍA	DERECHOS RECONOCIDOS NETOS (de los cap I, II, III, V, VI, VIII y transferencias recibidas)	DERECHOS RECONOCIDOS NETOS TOTALES
0,05	2.333.541,33	43.111.496,15

AUTONOMÍA FISCAL = DERECHOS RECONOCIDOS NETOS DE INGRESOS TRIBUTARIOS / DERECHOS RECONOCIDOS NETOS TOTALES		
AUTONOMÍA FISCAL	DERECHOS RECONOCIDOS NETOS DE INGRESOS TRIBUTARIOS	DERECHOS RECONOCIDOS NETOS TOTALES
0,01	516.562,24	43.111.496,15

Consejo Insular de Aguas de Tenerife

INDICADORES PRESUPUESTARIOS

SUPERÁVIT (o DÉFICIT) POR HABITANTE = RESULTADO PRESUPUESTARIO AJUSTADO / Nº DE HABITANTES		
SUPERÁVIT (o DÉFICIT) POR HABITANTE	RESULTADO PRESUPUESTARIO AJUSTADO	Nº DE HABITANTES
0,30	272.603,97	894.636

DE PRESUPUESTO CERRADOS

REALIZACIÓN DE PAGOS = PAGOS / SALDO INICIAL DE OBLIGACIONES (+/- Modificaciones y Anulaciones)		
REALIZACIÓN DE PAGOS	PAGOS	SALDO INICIAL DE OBLIGACIONES (+/- Modificaciones y Anulaciones)
0,39	7.458.495,01	18.926.187,12

REALIZACIÓN DE COBROS = COBROS / SALDO INICIAL DE DERECHOS (+/- Modificaciones y Anulaciones)		
REALIZACIÓN DE COBROS	COBROS	SALDO INICIAL DE DERECHOS (+/- Modificaciones)
0,69	14.883.063,91	21.477.166,06

26. Información sobre el coste de las actividades

1. RESUMEN GENERAL DE COSTES DE LA ENTIDAD.

ELEMENTOS	Importe	%
COSTES DE PERSONAL	4.324.066,26	11,22 %
Sueldos y Salarios	3.242.169,11	8,41 %
Indemnizaciones		
Cotizaciones sociales a cargo del empleador	961.442,96	2,49 %
Otros coste sociales	120.454,19	0,31 %
Indemnizaciones por razón de servicio		
Transporte de personal		
ADQUISICIÓN DE BIENES Y SERVICIOS	15.166.057,95	39,35 %
Coste de materiales de reprografía e imprenta		
Coste de otros materiales		
Adquisición de bienes de inversión	15.166.057,95	39,35 %
Trabajos realizados por otras entidades		
SERVICIOS EXTERIORES	11.559.875,36	30,00 %
Costes de investigación y desarrollo del ejercicio		
Arrendamientos y cánones	36.867,69	0,10 %
Reparaciones y conservación	105.089,84	0,27 %
Servicios de profesionales independientes	101.621,88	0,26 %
Transportes	1.501,32	0,00 %
Servicios bancarios y similares	6.212,52	0,02 %
Publicidad, propaganda y relaciones públicas	6.576,46	0,02 %
Suministros	5.665.319,88	14,70 %
Comunicaciones	5.636.685,77	14,63 %
Costes diversos		
TRIBUTOS	720.985,60	1,87 %
Tributos	720.985,60	1,87 %
COSTES CALCULADOS		
Amortizaciones		
COSTES FINANCIEROS	75.661,19	0,20 %
Costes Financieros	75.661,19	0,20 %
COSTES DE TRANSFERENCIAS		
Costes de Transferencias		
OTROS COSTES	6.692.546,26	17,37 %
Otros Costes	6.692.546,26	17,37 %
TOTAL	38.539.192,62	100,00 %

2. RESUMEN DEL COSTE POR ELEMENTOS DE LAS ACTIVIDADES.

ACTIVIDAD:

ELEMENTOS	Coste Directo	Coste Indirecto	TOTAL	%
TOTAL	38.539.192,62		38.539.192,62	100 %

3. RESUMEN DE COSTES POR ACTIVIDAD.

ACTIVIDADES	Importe	%
Administración hidráulica insular	38.539.192,62	100.00 %
Total Costes Tratados	38.539.192,62	100.00 %

4. RESUMEN RELACIONANDO COSTES E INGRESOS DE LAS ACTIVIDADES.

ACTIVIDADES	Coste Total Actividad	Ingresos	Margen	% Cobertura
Administración hidráulica insular	38.539.192,62	43.111.496,15	4.572.303,53	111,86 %
TOTAL	38.539.192,62	43.111.496,15	4.572.303,53	111,86 %

27. Indicadores de gestión

1) INDICADORES DE EFICACIA

A) NUM. DE ACTUACIONES REALIZADAS / NUM. DE ACTUACIONES PREVISTAS

DESCRIPCIÓN DE LA ACTIVIDAD	NUM. DE ACTUACIONES REALIZADAS (1)	NUM. DE ACTUACIONES PREVISTAS (2)	VALOR INDICADOR (1/2)
Administración hidráulica insular	1,00	1,00	1,00

B) PLAZO MEDIO DE ESPERA PARA RECIBIR UN DETERMINADO SERVICIO PÚBLICO

DESCRIPCIÓN DE LA ACTIVIDAD	PLAZO MEDIO
Administración hidráulica insular	1,00

C) PORCENTAJE DE POBLACIÓN CUBIERTA POR UN DETERMINADO SERVICIO PÚBLICO

DESCRIPCIÓN DE LA ACTIVIDAD	PORCENTAJE POBLACIÓN
Administración hidráulica insular	100,00

D) NUM. DE ACTUACIONES EJERCICIO ACTUAL / NUM. DE ACTUACIONES EJERCICIOS ANTERIORES

DESCRIPCIÓN DE LA ACTIVIDAD	NUM. DE ACTUACIONES REALIZADAS EJERCICIO ACTUAL (1)	NUM. DE ACTUACIONES PREVISTAS EJERCICIO ACTUAL (2)	NUM. MEDIO DE ACTUACIONES REALIZADAS EJERCICIOS ANTERIORES (3)	NUM. MEDIO DE ACTUACIONES PREVISTAS EJERCICIOS ANTERIORES (4)	VALOR INDICADOR (1/2)/(3/4)
Administración hidráu	1,00	1,00	1,00	1,00	1,00

2) INDICADORES DE EFICIENCIA

A) COSTE DE ACTIVIDAD / NÚMERO DE USUARIOS

DESCRIPCIÓN DE LA ACTIVIDAD	COSTE DE LA ACTIVIDAD (1)	NÚMERO DE USUARIOS (2)	VALOR INDICADOR (1/2)
Administración hidráulica insular	38.539.192,62	894.636,00	43,08

B) COSTE REAL DE LA ACTIVIDAD / COSTE PREVISTO DE LA ACTIVIDAD

DESCRIPCIÓN DE LA ACTIVIDAD	COSTE REAL DE LA ACTIVIDAD (1)	COSTE PREVISTO DE LA ACTIVIDAD (2)	VALOR INDICADOR (1/2)
Administración hidráulica insular	38.539.192,62	38.539.192,62	1,00

C) COSTE DE LA ACTIVIDAD / NÚMERO DE UNIDADES EQUIVALENTES PRODUCIDAS

DESCRIPCIÓN DE LA ACTIVIDAD	COSTE DE LA ACTIVIDAD (1)	NÚMERO DE UNIDADES EQUIVALENTES PRODUCIDAS (2)	VALOR INDICADOR (1/2)
Administración hidráulica insular	38.539.192,62	1,00	38.539.192,62

3) INDICADOR DE ECONOMÍA

DESCRIPCIÓN DE LA ACTIVIDAD	PRECIO O COSTE DE ADQUISICIÓN DEL FACTOR DE PRODUCCIÓN 'X' (1)	PRECIO MEDIO DEL FACTOR DE PRODUCCIÓN 'X' EN EL MERCADO (2)	VALOR INDICADOR (1/2)
OTROS COSTES	6.692.546,26	6.692.546,26	1,00
SERVICIOS EXTERIORES	11.559.875,36	11.559.875,36	1,00

4) INDICADOR DE MEDIOS DE PRODUCCIÓN

DESCRIPCIÓN DE LA ACTIVIDAD	COSTE DE PERSONAL (1)	NÚMERO DE PERSONAS EQUIVALENTES (2)	VALOR INDICADOR (1/2)
Administración hidráulica insular	4.324.066,26	90,00	48.045,18

28. Hechos posteriores al cierre

28. Hechos posteriores al cierre

No ha acontecido ningún hecho con posterioridad al cierre que sea de utilidad para la lectura de las cuentas anuales de la entidad.

**ACTAS DE ARQUEO DE LAS
EXISTENCIAS EN CAJA A 31 DE
DICIEMBRE DE 2017**

ACTA DE ARQUEO	PRESUPUESTO	2017	Periodo desde	1/1	a 31/12
-----------------------	-------------	------	---------------	-----	---------

Existencia anterior al periodo	12.211.646,25
<u>INGRESOS</u>	
De Presupuesto.	31.883.865,43
Por operaciones no Presup.	2.561.821,31
Por Reintegros de Pago.	900,42
De Recursos de Otros Entes.	0,00
Por Movimientos Internos.	27.062,08
De Operaciones Comerciales	0,00
TOTAL INGRESOS	34.473.649,24
Suman Existencias + Ingresos	46.685.295,49
<u>PAGOS</u>	
De Presupuesto.	32.304.824,38
Por operaciones no Presup.	2.406.371,37
Por Devolución de Ingresos.	25.051,97
De Recursos de Otros Entes.	0,00
Por Movimientos Internos	27.062,08
De Operaciones Comerciales	0,00
Por diferencias de redondeo del Euro	0,00
TOTAL PAGOS	34.763.309,80
Existencias a fin del periodo	11.921.985,69

ACTA DE ARQUEO	PRESUPUESTO	2017	Periodo desde	1/1	a 31/12
-----------------------	-------------	------	---------------	-----	---------

ORD.	Descripción del Ordinal Nº Cuenta	SALDO INICIAL	ANTERIOR		PERIODO			EXISTENCIAS
			INGRESOS	PAGOS	E. INICIAL	INGRESOS	PAGOS	
100	LACAIXA 58977 <i>ES-85-21009169012200058977</i>					25,54	25,54	
101	LACAIXA 58412 <i>ES-57-21009169052200058412</i>	1.021.889,66			1.021.889,66	1.428.323,14		2.450.212,80
102	CAJASIETE 80422 <i>ES-40-30760410542369680422</i>	130.332,27			130.332,27	103.088,51	2,00	233.418,78
200	LACAIXA 59297 <i>ES-43-21009169002200059297</i>	11.056.422,39			11.056.422,39	30.436.133,79	32.257.204,00	9.235.352,18
202	LACAIXA 34569 <i>ES-02-21005420410200034569</i>	1,93			1,93			1,93
801	CTA. GENERICA PAGO <i>ES-43-21009169002200059297</i>					1.350,00	1.350,00	
809	CAJA GENÉRICA DE PA					1.600,00	1.600,00	
820	CTA. HABILITADO ANTIG <i>ES-97-21009169032200059536</i>	3.000,00			3.000,00		3.000,00	
821	CTA. HABILITADO ACF C <i>ES-97-21009169032200059536</i>					4.317,49	1.317,49	3.000,00
901	FORMALIZACION					72.231,96	72.231,96	
	Totales	12.211.646,25			12.211.646,25	32.047.070,43	32.336.730,99	11.921.985,69

ACTA DE ARQUEO PRESUPUESTO 2017 Periodo desde 1/1 a 31/12

ESTADO DEMOSTRATIVO DEL ACTA DE ARQUEO

INGRESOS

	INGRESOS BRUTOS	AJUSTES	INGRESOS LIQUIDOS
Existencia anterior al periodo	12.211.646,25		12.211.646,25
De Presupuesto de Ingresos, directos en Tesorería	31.836.961,83		31.836.961,83
Descontados en Pagos de Pto. Gastos	217,80	-217,80	0,00
Descontados en Pagos No Presupuestarios	29.730,00	-29.730,00	0,00
Descontados en Pagos por Dev. Ingresos	0,00	0,00	0,00
Descontados en Pagos de Recursos Otros Entes	0,00	0,00	0,00
Aplicaciones Definitivas de Ingresos Presupuestarios	16.955,80	-16.955,80	0,00
De Operaciones No Presupuestarias, directos en Tesorería	89.858,48		89.858,48
Descontados en Pagos de Pto. Gastos	2.192.686,69	-2.192.686,69	0,00
Descontados en Pagos No Presupuestarios	186.988,52	-186.988,52	0,00
Descontados en Pagos por Dev. Ingresos	0,00	0,00	0,00
Descontados en Pagos de Recursos Otros Entes	0,00	0,00	0,00
Ingresos de IVA Repercutido Deducible	71.725,74		71.725,74
Aplicaciones Provisionales de Ingresos	20.561,88		20.561,88
Aplicaciones Definitivas de Ingresos No Presupuestarios	0,00	0,00	0,00
Aplicaciones Definitivas de IVA Repercutido Deducible	0,00	0,00	0,00
Por Reintegros de Pagos, directos en Tesorería	900,42		900,42
Descontados en Pagos a Reintegros de Gastos	0,00	0,00	0,00
Aplicaciones Definitivas a Reintegros de Gastos	0,00	0,00	0,00
De Recursos de Otros Entes Públicos, directos en Tesorería	0,00	0,00	0,00
Aplicaciones Definitivas de Recursos de Otros Entes	0,00	0,00	0,00
Por Movimientos Internos de Tesorería	27.062,08		27.062,08
De Operaciones Comerciales	0,00		0,00
	Descuentos en Reintegros	0,00	0,00
TOTAL INGRESOS	34.473.649,24	-2.426.578,81	32.047.070,43
Suman Existencias más INGRESOS	46.685.295,49		44.258.716,68

ACTA DE ARQUEO PRESUPUESTO 2017 Periodo desde 1/1 a 31/12

ESTADO DEMOSTRATIVO DEL ACTA DE ARQUEO

PAGOS

	PAGOS BRUTOS	AJUSTES	PAGOS LIQUIDOS
De Presupuesto, directos de Tesorería	32.304.824,38		32.304.824,38
De Operaciones No Presupuestarias, directos en Tesorería	2.389.233,84		2.389.233,84
Pagos de IVA Soportado Deducible en Gastos	181,73		181,73
Pagos de IVA Soportado en Oper. No Presupuestarias	0,00		0,00
Pagos de IVA Soportado en Dev. de Ingresos	0,00		0,00
Por descuentos No Presupuestarios en Reintegros de Gastos	0,00		0,00
Por descuentos No Presupuestarios en Reintegros de R.O.E.	0,00		0,00
Por Aplicaciones Definitivas de Ingresos	16.955,80	-16.955,80	0,00
Por Devolución de Ingresos, directos de Tesorería	25.051,97		25.051,97
Descontados en Reintegros de Pagos de Pto. de Gastos	0,00	0,00	0,00
Descontados en Reintegros de Pagos de Recursos Otros Entes	0,00	0,00	0,00
De Recursos de Otros Entes Públicos	0,00		0,00
Por Movimientos Internos de Tesorería	27.062,08		27.062,08
De Operaciones Comerciales	0,00		0,00
	Descuentos en Pagos	-2.409.623,01	-2.409.623,01
TOTAL PAGOS	34.763.309,80	-2.426.578,81	32.336.730,99
Existencias a fin del periodo	11.921.985,69		11.921.985,69

**CERTIFICACIONES BANCARIAS DE
LOS SALDOS EXISTENTES A 31 DE
DICIEMBRE DE 2017**

OFICINA 08987
CENTRO INSTITUCIONES CANARIAS
C. AUREA DIAZ ESQ. ALVARO RGUEZ. PL.1
38005 SANTA CRUZ DE TENERIFE
Tel. 928687436
Fax 922224810

31 de diciembre de 2017

CONSEJO INSULAR DE AGUAS DE TENERIFE 08987/00

APARTADO DE CORREOS, 366
38080 SANTA CRUZ DE TENERIFE (S.C.TENERIFE)

El apoderado de Caixabank, S.A., JUAN ANTONIO GARCÍA GALVEZ

CERTIFICA

que la entidad CONSEJO INSULAR DE AGUAS DE TENERIFE con CIF número Q8850002J, es titular de la cuenta corriente a la vista con identificador IBAN ES85 2100 9169 0122 0005 8977 abierta en la oficina 9169, y acredita el día 31.12.2017 un saldo de +0,00 euros.

Caixabank, S.A. emite esta certificación el día 31.12.2017, para que así conste a los efectos oportunos y, a petición del interesado.

Por Caixabank, S. A.

 **"la Caixa"**
Caixabank, S. A.
Av. Diagonal, 621
08028 BARCELONA

OFICINA 08987
CENTRO INSTITUCIONES CANARIAS
C. AUREA DIAZ ESQ. ALVARO RGUEZ. PL.1
38005 SANTA CRUZ DE TENERIFE
Tel. 928687436
Fax 922224810

31 de diciembre de 2017

CONSEJO INSULAR DE AGUAS DE TENERIFE 08987/00

JOSE ANTONIO ESCUDER 2
38008 SANTA CRUZ DE TENERIFE (S.C.TENERIFE)

El apoderado de CaixaBank, S.A., JUAN ANTONIO GARCÍA GALVEZ

CERTIFICA

que la entidad CONSEJO INSULAR DE AGUAS DE TENERIFE con CIF número Q8850002J, es titular de la cuenta corriente a la vista con identificador IBAN ES57 2100 9169 0522 0005 8412 abierta en la oficina 9169, y acredita el día 31.12.2017 un saldo de +2.450.212,80 euros.

Caixabank, S.A. emite esta certificación el día 31.12.2017, para que así conste a los efectos oportunos y, a petición del interesado.

Por CaixaBank, S. A.

 **"la Caixa"**
Caixabank, S. A.
Av. Diagonal, 621
08028 BARCELONA

Sucursal	Nº Página
0410 URB. 2-MERCADO	1

D./Dña. TOMAS RODRIGUEZ GUERRA con NIF 42089197W en nombre y representación de CAJASIETE CAJA RURAL S.C.C. y en calidad de empleado de la entidad en la sucursal 0410 / URB. 2-MERCADO con domicilio: CL/JOSE HERNANDEZ AFONSO,33.

CERTIFICA

Que CONSEJO INSULAR DE AGUAS DE TENERIFE, Titular del Certificado, con identificación oficial Q8850002J es cliente de la Entidad y a fecha 31/12/2017 mantiene los siguientes saldos:

Tipo	Número de Cuenta (IBAN)	Saldo	Total Titulares
CUENTA CORRIENTE	ES40 3076 0410 5423 6968 0422	233.418,78 EUR	001

Cód. BIC: BCOEESMM076

Para que así conste a los efectos oportunos y a petición del interesado, se expide la presente certificación en SANTA CRUZ DE TENERIFE a 8/03/2018.

Fdo.: TOMAS RODRIGUEZ GUERRA



OFICINA 08987
CENTRO INSTITUCIONES CANARIAS
C. AUREA DIAZ ESQ. ALVARO RGUEZ. PL.1
38005 SANTA CRUZ DE TENERIFE
Tel. 928687436
Fax 922224810

31 de diciembre de 2017

CONSEJO INSULAR DE AGUAS DE TENERIFE 08987/00

APARTADO DE CORREOS, 366
38080 SANTA CRUZ DE TENERIFE (S.C.TENERIFE)

El apoderado de CaixaBank, S.A., JUAN ANTONIO GARCÍA GALVEZ

CERTIFICA

que la entidad CONSEJO INSULAR DE AGUAS DE TENERIFE con CIF número Q8850002J, es titular de la cuenta corriente a la vista con identificador IBAN ES43 2100 9169 0022 0005 9297 abierta en la oficina 9169, y acredita el día 31.12.2017 un saldo de +9.235.352,18 euros.

CaixaBank, S.A. emite esta certificación el día 31.12.2017, para que así conste a los efectos oportunos y, a petición del interesado.

Por CaixaBank, S. A.

 **"la Caixa"**
Caixabank, S. A.
Av. Diagonal, 621
08028 BARCELONA



OFICINA 08987
CENTRO INSTITUCIONES CANARIAS
C. AUREA DIAZ ESQ. ALVARO RGUEZ. PL.1
38005 SANTA CRUZ DE TENERIFE
Tel. 928687436
Fax 922224810

31 de diciembre de 2017

CONSEJO INSULAR DE AGUAS DE TENERIFE 08987/00

LEONCIO RODRIGUEZ, 7 2
38003 SANTA CRUZ DE TENERIFE (STA. CRUZ TENERIFE)

El apoderado de CaixaBank, S.A., JUAN ANTONIO GARCÍA GALVEZ

CERTIFICA

que la entidad CONSEJO INSULAR DE AGUAS DE TENERIFE con CIF número Q8850002J, es titular de la cuenta corriente a la vista con identificador IBAN ES02 2100 5420 4102 0003 4569 abierta en la oficina 5420, y acredita el día 31.12.2017 un saldo de +1,93 euros.

Caixabank, S.A. emite esta certificación el día 31.12.2017, para que así conste a los efectos oportunos y, a petición del interesado.

Por CaixaBank, S. A.

 **"la Caixa"**
Caixabank, S. A.
Av. Diagonal, 621
08028 BARCELONA

OFICINA 08987
CENTRO INSTITUCIONES CANARIAS
C. AUREA DIAZ ESQ. ALVARO RGUEZ. PL.1
38005 SANTA CRUZ DE TENERIFE
Tel. 928687436
Fax 922224810

31 de diciembre de 2017

CONSEJO INSULAR DE AGUAS DE TENERIFE 08987/00

APARTADO DE CORREOS, 366
38080 SANTA CRUZ DE TENERIFE (S.C.TENERIFE)

El apoderado de Caixabank, S.A., JUAN ANTONIO GARCÍA GALVEZ

CERTIFICA

que la entidad CONSEJO INSULAR DE AGUAS DE TENERIFE con CIF número Q8850002J, es titular de la cuenta corriente a la vista con identificador IBAN ES97 2100 9169 0322 0005 9536 abierta en la oficina 9169, y acredita el día 31.12.2017 un saldo de +3.000,00 euros.

Caixabank, S.A. emite esta certificación el día 31.12.2017, para que así conste a los efectos oportunos y, a petición del interesado.

Por Caixabank, S. A.

 **"la Caixa"**
Caixabank, S. A.
Av. Diagonal, 621
08028 BARCELONA

**ESTADO CONCILIATORIO ACTA DE
ARQUEO**

ESTADO DE CONCILIACIÓN BANCARIA

EJERCICIO: 2017

ENTIDAD BANCARIA (IBAN/BIC)	SALDO SEGÚN ENTIDAD BANCARIA (1)	COBROS CONTABILIZADOS POR LA ENTIDAD Y NO POR EL BANCO (2)	PAGOS CONTABILIZADOS POR LA ENTIDAD Y NO POR EL BANCO (3)	COBROS CONTABILIZADOS POR EL BANCO Y NO POR LA ENTIDAD (4)	PAGOS CONTABILIZADOS POR EL BANCO Y NO POR LA ENTIDAD (5)	SALDO CONCILIADO (6)=(1+2+5)-(3+4)	SALDO SEGUN LA ENTIDAD (7)	DIFERENCIA SALDOS (8)=(6-7)
ES-02-21005420410200034569							1,93	-1,93
ES-40-30760410542369680422	232.409,72	5.664,31	2,00			238.072,03	233.418,78	4.653,25
ES-43-21009169002200059297		30.436.133,79	32.247.751,46			-1.811.617,67	9.235.352,18	-11.046.969,85
ES-43-21009169002200059297		1.350,00	1.350,00					
ES-57-21009169052200058412	1.124.076,45	1.428.323,14		102.186,79		2.450.212,80	2.450.212,80	
ES-85-21009169012200058977		25,54	25,54					
ES-97-21009169032200059536			3.000,00			-3.000,00		-3.000,00
ES-97-21009169032200059536		4.317,49	1.317,49			3.000,00	3.000,00	
TOTAL	1.356.486,17	31.875.814,27	32.253.446,49	102.186,79		876.667,16	11.921.985,69	-11.045.318,53

BALANCE DE COMPROBACIÓN

**BALANCE DE COMPROBACIÓN
(MEMORIA)**

CUENTA	DESCRIPCIÓN	SALDO INICIAL		MOVIMIENTOS		SALDO FINAL	
		DEUDOR	ACREEDOR	DEBE	HABER	DEUDOR	ACREEDOR
0000	Cuentas de control presupuestario. Presupuesto ejercicio corriente.			57.861.105,58	57.861.105,58		
0010	Presupuesto de gastos: créditos iniciales.			38.150.211,23	38.150.211,23		
0021	Presupuesto de gastos: modificaciones de crédito. Suplementos de crédito.			4.290.656,93	4.290.656,93		
0024	Presupuesto de gastos: modificaciones de crédito. Incorporaciones de remanentes de crédito.			4.493.916,06	4.493.916,06		
0025	Presupuesto de gastos: modificaciones de crédito. Créditos generados por ingresos.			10.926.321,36	10.926.321,36		
0030	Presupuesto de gastos: créditos definitivos. Créditos disponibles.			51.170.880,88	57.861.105,58		6.690.224,70
0031	Presupuesto de gastos: créditos definitivos. Créditos retenidos para gastar.			14.853.246,68	17.599.798,03		2.746.551,35
0040	Presupuesto de gastos: gastos autorizados.			44.716.421,36	48.424.329,53		3.707.908,17
0050	Presupuesto de gastos: gastos comprometidos.				44.716.421,36		44.716.421,36
0060	Presupuesto de ingresos: previsiones iniciales.			38.150.211,23	38.150.211,23		
0070	Presupuesto de ingresos: modificación de previsiones.			19.710.894,35	19.710.894,35		
0080	Presupuesto de ingresos: previsiones definitivas.			57.861.105,58		57.861.105,58	
1000	Patrimonio.		211.286.162,39				211.286.162,39
1011	Patrimonio recibido. Aportación de bienes y derechos.		1.915.047,48				1.915.047,48
1200	Resultados de ejercicios anteriores.	2.459.314,93		6.357,69	4.638,41	2.461.034,21	
1290	Resultado del ejercicio.		2.946.819,02				2.946.819,02
1300	Subvenciones para financiación inmovilizado no financiero y activos en estado de venta.		18.699.524,39				18.699.524,39

**BALANCE DE COMPROBACIÓN
(MEMORIA)**

CUENTA	DESCRIPCIÓN	SALDO INICIAL		MOVIMIENTOS		SALDO FINAL	
		DEUDOR	ACREEDOR	DEBE	HABER	DEUDOR	ACREEDOR
2000	Inmovilizaciones intangibles. Inversión en investigación.	924.213,13		17.655,00		941.868,13	
2010	Inmovilizaciones intangibles. Inversión en desarrollo.	19.550,51				19.550,51	
2030	Inmovilizaciones intangibles. Propiedad industrial e intelectual.	141.555,18				141.555,18	
2060	Inmovilizaciones intangibles. Aplicaciones informáticas.	386.963,78		5.229,09		392.192,87	
2090	Inmovilizaciones intangibles. Otro inmovilizado intangible.	484.057,60		221.079,85		705.137,45	
2100	Inmovilizaciones materiales.Terrenos y bienes naturales.	2.896.905,33		2.236,02		2.899.141,35	
2110	Inmovilizaciones materiales.Construcciones.	247.254.794,27		14.188.028,28		261.442.822,55	
2120	Inmovilizaciones materiales.Infraestructuras.	11.476,78				11.476,78	
2140	Inmovilizaciones materiales.Maquinaria y utillaje.	831.170,52		386.724,52		1.217.895,04	
2150	Inmovilizaciones materiales.Instalaciones técnicas y otras instalaciones.	6.760.448,61		255.486,40		7.015.935,01	
2160	Inmovilizaciones materiales.Mobiliario.	352.228,82		979,05		353.207,87	
2170	Inmovilizaciones materiales.Equipos para procesos de información.	963.198,03		46.246,54		1.009.444,57	
2180	Inmovilizaciones materiales.Elementos de transporte.	691.761,97				691.761,97	
2190	Inmovilizaciones materiales.Otro inmovilizado material.	347.389,70		42.393,20		389.782,90	
2310	Construcciones en curso. Inmovilizado material.	247.433,16				247.433,16	
2350	Instalaciones técnicas y otras instalaciones en montaje.	5.946,36				5.946,36	
2370	Equipos para procesos de información en montaje.	15.194,00				15.194,00	

**BALANCE DE COMPROBACIÓN
(MEMORIA)**

CUENTA	DESCRIPCIÓN	SALDO INICIAL		MOVIMIENTOS		SALDO FINAL	
		DEUDOR	ACREEDOR	DEBE	HABER	DEUDOR	ACREEDOR
2501	Participaciones a largo plazo en entidades del grupo. En sociedades mercantiles.	60.000,00				60.000,00	
2700	Fianzas constituidas a largo plazo.	4.385,25				4.385,25	
2750	Depósitos constituidos a largo plazo.	189.806,51		4.432,07		194.238,58	
2800	Amortización acumulada de inversión en investigación.		657.466,39		92.421,31		749.887,70
2801	Amortización acumulada de inversión en desarrollo.		1.955,05		1.955,05		3.910,10
2803	Amortización acumulada de propiedad industrial e intelectual.		28.311,04		14.155,52		42.466,56
2806	Amortización acumulada de aplicaciones informáticas.		84.958,93		77.392,76		162.351,69
2809	Amortización acumulada de otro inmovilizado intangible.		58.464,32		48.405,76		106.870,08
2811	Amortización acumulada de construcciones.		36.639.280,07		2.472.547,94		39.111.828,01
2812	Amortización acumulada de infraestructuras.				114,77		114,77
2814	Amortización acumulada de maquinaria y utillaje.		63.078,49		46.213,08		109.291,57
2815	Amortización acumulada de instalaciones técnicas y otras instalaciones.		733.916,21		375.880,94		1.109.797,15
2816	Amortización acumulada de mobiliario.		45.453,08		23.493,66		68.946,74
2817	Amortización acumulada de equipos para procesos de información.		350.106,19		192.639,61		542.745,80
2818	Amortización acumulada de elementos de transporte.		94.510,84		57.623,77		152.134,61
2819	Amortización acumulada de otro inmovilizado material.		32.552,25		23.170,89		55.723,14
4000	Acreeedores presupuestarios.Operaciones de gestión.			24.691.545,76	38.385.309,43		13.693.763,67

**BALANCE DE COMPROBACIÓN
(MEMORIA)**

CUENTA	DESCRIPCIÓN	SALDO INICIAL		MOVIMIENTOS		SALDO FINAL	
		DEUDOR	ACREEDOR	DEBE	HABER	DEUDOR	ACREEDOR
4001	Acreeedores presupuestarios.Otras cuentas a pagar.			78.222,00	78.222,00		
4003	Acreeedores presupuestarios.Otras deudas.			75.661,19	75.661,19		
4010	Acreeedores presupuestarios.Operaciones de gestión.		18.926.163,12	7.458.495,01			11.467.668,11
4013	Acreeedores presupuestarios.Otras deudas.		24,00				24,00
4100	Acreeedores no presupuestarios.Acreeedores por IVA soportado.		41.036,66	63.825,65	49.747,13		26.958,14
4180	Acreeedores no presupuestarios.Operaciones de gestión.		569,53	24.988,97	26.574,60		2.155,16
4183	Acreeedores no presupuestarios.Otras deudas.			63,00	63,00		
4190	Acreeedores no presupuestarios.Otros acreeedores no presupuestarios.		3.497,55	162,84	3.215,63		6.550,34
43000	Operaciones de gestión.Ingreso Directo			37.881.109,05	11.791.840,42	26.089.268,63	
43002	Operaciones de gestión.Ingreso sin conraido previo			4.118.618,87	4.118.618,87		
43003	Operaciones de gestión.Ingreso por Recibo			1.053.943,71	1.053.592,74	350,97	
43030	Otras inversiones financieras. Ingreso Directo			78.222,00	32.095,00	46.127,00	
43032	Otras inversiones financieras. Ingreso sin conraido previo			4.654,49	4.654,49		
43100	Operaciones de gestión. Ingreso Directo	21.414.479,68			14.862.530,53	6.551.949,15	
43103	Operaciones de gestión. Ingreso por Recibo	68.981,07			20.533,38	48.447,69	
4339	Derechos anulados de presupuesto corriente.Por devolución de ingresos.				25.051,97		25.051,97
43400	Derechos anulados de presupuestos cerrados.Operaciones de gestión.				6.294,69		6.294,69
4370	Deudores presupuestarios.Devolución de ingresos.			25.051,97		25.051,97	

**BALANCE DE COMPROBACIÓN
(MEMORIA)**

CUENTA	DESCRIPCIÓN	SALDO INICIAL		MOVIMIENTOS		SALDO FINAL	
		DEUDOR	ACREEDOR	DEBE	HABER	DEUDOR	ACREEDOR
43910	Derechos cancelados de presupuestos cerrados.Operaciones de gestión.				200,34		200,34
43920	Derechos cancelados de presupuestos cerrados.Operaciones de gestión.				305.503,34		305.503,34
4400	Deudores no presupuestarios.Deudores por IVA repercutido.	5.945,27		65.805,04	71.725,74	24,57	
4490	Otros deudores no presupuestarios.	123.391,55		116.667,49	183.503,94	56.555,10	
4727	IGIC soportado.	181,73			181,73		
4750	Hacienda Pública,acreedor por IVA.		17.412,38	59.659,25	65.623,31		23.376,44
4751	Hacienda Pública, acreedor por retenciones practicadas.		78.078,69	648.638,37	647.218,07		76.658,39
4760	Seguridad Social.		24.043,51	1.155.930,46	1.147.459,02		15.572,07
4777	IGIC repercutido.			65.805,04	65.805,04		
4900	Deterioro de valor de créditos.Operaciones de gestión.		5.981.967,24	5.981.967,24	5.746.105,88		5.746.105,88
5440	Créditos a corto plazo al personal.			78.222,00	78.222,00		
5540	Cobros pendientes de aplicación.			16.955,80	20.561,88		3.606,08
5550	Pagos pendientes de aplicación.	75.661,19		208.302,49	283.963,68		
5560	Movimientos internos de tesorería.			27.062,08	27.062,08		
5570	Formalización.			72.231,96	72.231,96		
5581	Provisiones de fondos para anticipos de caja fija pendientes de justificación.			1.318,39	1.318,39		
5584	Libramientos para pagos a justificar.			5.900,00	5.900,00		
5585	Libramientos para la reposición de anticipos de caja fija pendientes de pago.			1.317,49	1.317,49		

BALANCE DE COMPROBACIÓN
(MEMORIA)

CUENTA	DESCRIPCIÓN	SALDO INICIAL		MOVIMIENTOS		SALDO FINAL	
		DEUDOR	ACREEDOR	DEBE	HABER	DEUDOR	ACREEDOR
5600	Fianzas y depósitos recibidos y constituidos a corto plazo.Fianzas recibidas a corto plazo.		237.519,04	51.246,77	74.039,36		260.311,63
5610	Fianzas y depósitos recibidos y constituidos a corto plazo.Depósitos recibidos a corto plazo.		163,32	10.477,65	10.314,33		
5710	Efectivo y activos líquidos equivalentes.Bancos e instituciones de crédito. Cuentas operativas.	11.056.424,32		30.436.133,79	32.257.204,00	9.235.354,11	
5730	Efectivo y activos líquidos equiv.Bancos e instituciones de crédito.Cuentas restringidas de recaud.	1.152.221,93		1.531.437,19	27,54	2.683.631,58	
5740	Efectivo y activos líquidos equivalentes.Caja restringida.Pagos a justificar.			1.600,00	1.600,00		
5750	Efectivo y activos líquidos equivalentes.Bancos e instituciones de crédito. Pagos a justificar.			1.350,00	1.350,00		
5751	Efectivo y activos líquidos equivalentes.Bancos e instituciones de crédito. Anticipos de caja fija.	3.000,00		4.317,49	4.317,49	3.000,00	
6210	Servicios exteriores.Arrendamientos y cánones.			36.867,69		36.867,69	
6220	Servicios exteriores.Reparaciones y conservación.			105.089,84		105.089,84	
6230	Servicios exteriores.Servicios de profesionales independientes.			101.621,88		101.621,88	
6240	Servicios exteriores.Transportes.			1.501,32		1.501,32	
6250	Servicios exteriores.Primas de seguros.			6.212,52		6.212,52	
6270	Servicios exteriores.Publicidad, propaganda y relaciones públicas.			6.576,46		6.576,46	
6280	Servicios exteriores.Suministros.			5.665.319,88		5.665.319,88	
6290	Servicios exteriores.Comunicaciones y otros servicios.			5.636.685,77		5.636.685,77	
6300	Tributos de carácter local.			693.811,25		693.811,25	

**BALANCE DE COMPROBACIÓN
(MEMORIA)**

CUENTA	DESCRIPCIÓN	SALDO INICIAL		MOVIMIENTOS		SALDO FINAL	
		DEUDOR	ACREEDOR	DEBE	HABER	DEUDOR	ACREEDOR
6310	Tributos de carácter autonómico.			8.148,44		8.148,44	
6320	Tributos de carácter estatal.			19.025,91		19.025,91	
6400	Gastos de personal y prestaciones sociales.Sueldos y salarios.			3.242.169,11		3.242.169,11	
6420	Gastos de personal y prestaciones sociales.Cotizaciones sociales a cargo del empleador.			961.442,96		961.442,96	
6430	Gastos de personal y prestaciones sociales.Aportaciones a sistemas complementarios de pensiones.			3.565,74		3.565,74	
6440	Gastos de personal y prestaciones sociales.Otros gastos sociales.			116.888,45		116.888,45	
6500	Transferencias. A la entidad o entidades propietarias.			4.290.656,93		4.290.656,93	
6501	Transferencias. Al resto de entidades.			2.010.257,19		2.010.257,19	
6511	Subvenciones. Al resto de entidades.			313.410,14		313.410,14	
6670	Pérdidas de créditos incobrables. Con entidades del grupo,multigrupo y asociadas			109,68		109,68	
6671	Pérdidas de créditos incobrables. Con otras entidades.			305.393,66		305.393,66	
6690	Otros gastos financieros.			75.661,19		75.661,19	
6800	Amortización de inversión en investigación.			92.421,31		92.421,31	
6801	Amortización de inversión en desarrollo.			1.955,05		1.955,05	
6803	Amortización de propiedad industrial e intelectual.			14.155,52		14.155,52	
6806	Amortización de aplicaciones informáticas.			77.392,76		77.392,76	
6809	Amortización de otro inmovilizado intangible.			48.405,76		48.405,76	

BALANCE DE COMPROBACIÓN
(MEMORIA)

CUENTA	DESCRIPCIÓN	SALDO INICIAL		MOVIMIENTOS		SALDO FINAL	
		DEUDOR	ACREEDOR	DEBE	HABER	DEUDOR	ACREEDOR
6811	Amortización de construcciones.			2.472.547,94		2.472.547,94	
6812	Amortización de infraestructuras.			114,77		114,77	
6814	Amortización de maquinaria y utillaje.			46.213,08		46.213,08	
6815	Amortización de instalaciones técnicas y otras instalaciones.			375.880,94		375.880,94	
6816	Amortización de mobiliario.			23.493,66		23.493,66	
6817	Amortización de equipos para procesos de información.			192.639,61		192.639,61	
6818	Amortización de elementos de transporte.			57.623,77		57.623,77	
6819	Amortización de otro inmovilizado material.			23.170,89		23.170,89	
6983	Pérdidas por deterioro de créditos a otras entidades.			5.746.105,88		5.746.105,88	
7010	Ventas e ingr. por activos constr. o adquiridos para otras entid. Ventas de productos terminados.				277.991,34		277.991,34
7050	Ventas e ingr. por activos constr. o adquiridos para otras entid. Prestaciones de servicios.				820.932,58		820.932,58
7400	Tasas por prestación de servicios realización de actividades.				8.585,01		8.585,01
7420	Tasas por utilización privativa o aprovechamiento especial del dominio público.			3.377,88	511.355,11		507.977,23
7500	Transferencias. De la entidad o entidades propietarias.				4.023.585,86		4.023.585,86
7501	Transferencias. Del resto de entidades.				15.008.670,57		15.008.670,57
7510	Subvenciones para gastos no financieros del ejercicio. De la entidad o entidades propietarias.			1.585,63			-1.585,63
7511	Subvenciones para gastos no financieros del ejercicio. Del resto de entidades.			14.562,72	689.682,10		675.119,38

**BALANCE DE COMPROBACIÓN
(MEMORIA)**

CUENTA	DESCRIPCIÓN	SALDO INICIAL		MOVIMIENTOS		SALDO FINAL	
		DEUDOR	ACREEDOR	DEBE	HABER	DEUDOR	ACREEDOR
75300	Subv. financ. del inmovil. no financ. en el ejercicio por amortiz.De la entidad o entidades propiet.				2.191.460,96		2.191.460,96
7690	Otros ingresos financieros.			984,37	70.202,14		69.217,77
7750	Reintegros.				217,80		217,80
7770	De activos no corrientes, de gestión ordinaria y excepcionales. Otros ingresos.			200,34	23.231,61		23.031,27
7983	Reversión del deterioro de créditos a otras entidades.				5.981.967,24		5.981.967,24
8400	Imput. subv. financ. de inmovil. no financ. y de activos en venta.De la entidad o entidades propiet.			2.191.460,96		2.191.460,96	
9400	Ingr. subv. para financ. inmovil. no financ. y activos en venta.De la entidad o entidades propiet.			6.064,00	21.619.233,59		21.613.169,59